



ThinkTank
Initiative

Iniciativa
ThinkTank



Konrad
Adenauer
Stiftung

SUPERVIVENCIA DE LOS PARTIDOS POLÍTICOS, DIPUTADOS Y ALCALDES EN GUATEMALA DESDE 1984

Noviembre, 2016

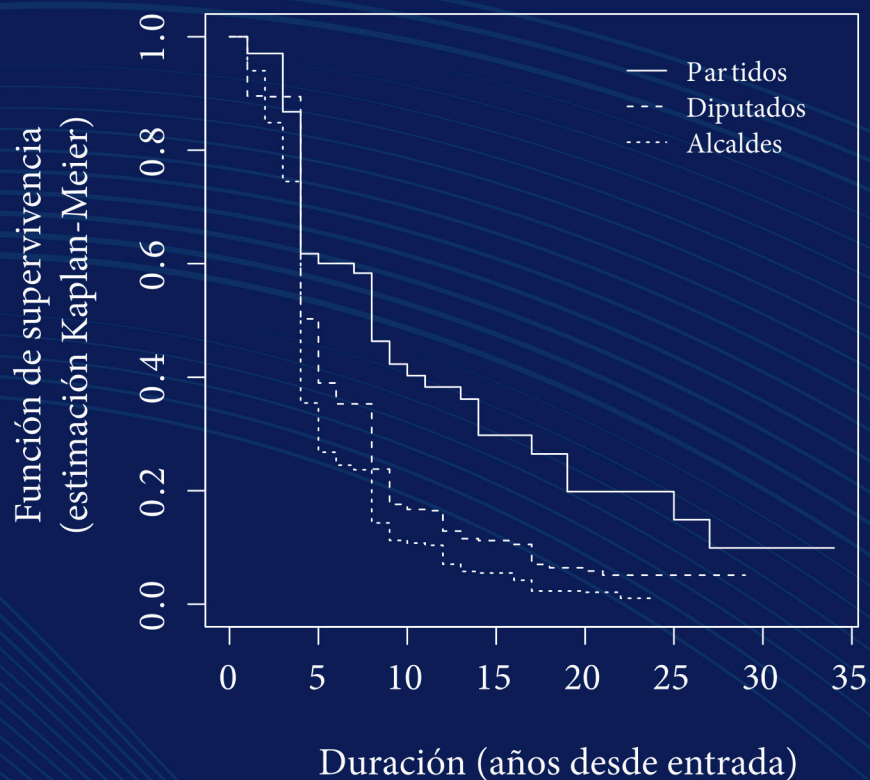



ThinkTank
Initiative

Iniciativa
ThinkTank



Konrad
Adenauer
Stiftung

SUPERVIVENCIA DE LOS PARTIDOS POLÍTICOS, DIPUTADOS Y ALCALDES

EN GUATEMALA DESDE 1984

Noviembre, 2016

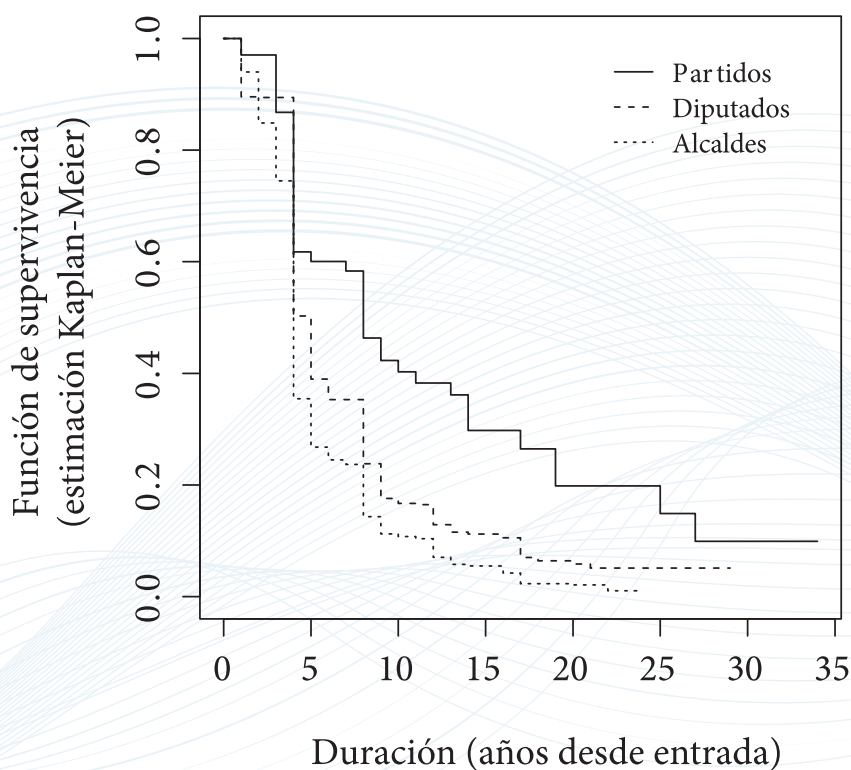

Asociación de Investigación y Estudios Sociales (ASIES)

Departamento de Investigaciones Sociopolíticas

Supervivencia de partidos políticos, diputados y alcaldes en Guatemala, desde 1984 / Javier Brolo, Jose Carlos Sanabria, Hugo Novales, Gabriell Duarte y Karen Erbsen de Maldonado. - - - Guatemala: ASIES, 2016.

140p.;

22cm.

ISBN: 978-99939-61-50-5

1. PARTIDOS POLÍTICOS.- 2. CONGRESO DE LA REPÚBLICA.-3.PODERLEGISLATIVO.-4.DIPUTADOS.-5.ALCALDES.- 6. POLÍTICOS.- 7. PARTICIPACIÓN POLÍTICA.- 8.ELECCIONES.- 9. REELECCIÓN.- 10. GOBIERNO LOCAL.- 11.GUATEMALA.-i. Brolo, Javier.- ii. Sanabria, Jose Carlos.-iii.Novales, Hugo.- iv. Duarte, Gabriell.- v. Erbsen de Maldonado, Karin.

Autor

Javier Brolo

Equipo de investigación:

José Carlos Sanabria Arias

Hugo Novales

Gabriell Duarte

Karin Erbsen de Maldonado

Grupo editorial

Ana María L. de Specher

Ana Lucía Blas

Lilliana López Pineda

Guisela Mayén

Diseño de portada y diagramación

Cesia Calderón

Impresión:

Centro de Impresiones Gráficas -CIMGRA-

Impresión noviembre 2016

La elaboración, publicación y presentación del documento Supervivencia de los partidos, diputados y alcaldes en Guatemala desde 1984 se realizaron con la colaboración de la Fundación Konrad Adenauer de la República Federal de Alemania (KAS) y una subvención del Centro Internacional de Investigaciones para el Desarrollo (IDRC, Canadá), bajo la Iniciativa Think Tank, www.idrc.ca/thinktank. Las opiniones expresadas en esta publicación no necesariamente reflejan los puntos de vista de IDRC o su Consejo de Gobernadores, ni de la Iniciativa Think Tank.



ThinkTank
Initiative

Iniciativa
ThinkTank



Konrad
Adenauer
Stiftung

INDICE

Acrónimos y siglas	V
Introducción	VII
Factores que inciden en la supervivencia	1
Factores internos	2
Factores externos	4
Metodología	7
Datos	7
Análisis	9
Resultados	11
Supervivencia de los partidos políticos	11
Supervivencia de los diputados	16
Supervivencia de los alcaldes	24
Supervivencia comparada de partidos, diputados y alcaldes	32
Conclusiones	35
Referencias	37
Anexo	41

Índice de figuras

Figura 1: Modelos de evolución y adaptación de los partidos políticos según la relevancia de factores internos y externos	1
Figura 2: Número de partidos según año de entrada	11
Figura 3: Duración de los partidos guatemaltecos de 1984 a 2019	12
Figura 4: Estimación Kaplan-Meier de la supervivencia de los partidos	14
Figura 5: Estimación Kaplan-Meier de la supervivencia de partidos que entraron en 1994 o 1995 y el resto	16
Figura 6: Número de diputados nuevos según año de entrada	16
Figura 7: Duración de diputados entre elecciones de 1984 y 2019	18
Figura 8: Estimación Kaplan-Meier de la supervivencia de los diputados	20
Figura 9: Estimación Kaplan-Meier de la supervivencia de diputados que entraron en 1984, 1990, 1999, 2007 o 2011 y el resto	23
Figura 10: alcaldes nuevos según año de entrada	24
Figura 11: Duración de alcaldes en elecciones entre 1985 y 2019	25
Figura 12: Estimación Kaplan-Meier de la supervivencia de los alcaldes	27
Figura 13: Estimación Kaplan-Meier de supervivencia de alcaldes que entraron en 1985, 1988, 1994, 1999, 2003, 2007 o 2011 con el resto	30
Figura 14: Estimación Kaplan-Meier de supervivencia de los partidos, diputados y alcaldes	33

Índice de tablas

Tabla 1: Factores internos y externos relevantes a la duración de los partidos, diputados y alcaldes	5
Tabla 2: Ejemplo de registro de historia de vida	8
Tabla 3: Conceptos básicos del análisis de supervivencia	9
Tabla 4: Tabla de duración de los partidos	13
Tabla 5: Partidos políticos con más de 10 años	15
Tabla 6: Efecto del año de entrada en la tasa de riesgo de salir de los partidos	15
Tabla 7: Tabla de duración de los diputados	19
Tabla 8: Diputados con más de 15 años de ejercicio	20
Tabla 9: Efecto del año de entrada en la tasa de riesgo de salir de los diputados	22
Tabla 10: Tabla de duración de los alcaldes	26
Tabla 11: Alcaldes con más de 15 años de ejercicio	27
Tabla 12: Efecto del año de entrada en la tasa de riesgo de salir de los alcaldes	29
Tabla 13: Tasa de riesgo de los diputados y alcaldes relativa a los partidos	32

ACRÓNIMOS Y SIGLAS

ASIES	Asociación de Investigación y Estudios Sociales
CC	Corte de Constitucionalidad
CEIDAL	Centro de Investigaciones de América Latina
CRE	Comisión de Reforma Electoral
CSJ	Corte Suprema de Justicia
DISOP	Departamento de Investigaciones Sociopolíticas de ASIES
IDEA Internacional	Instituto Internacional para la Democracia y la Asistencia Electoral
IDRC	Centro Internacional de Investigaciones para el Desarrollo
KAS	Fundación Konrad Adenauer de la República Federal de Alemania
NIMD	Instituto Holandés para la Democracia Multipartidaria
PNUD	Programa de Naciones Unidas para el Desarrollo
TSE	Tribunal Supremo Electoral
TTI	Iniciativa Think Tank
*	Consultar el anexo para ver el listado de siglas de partidos políticos

Nota: en el presente documento, el sustantivo de género masculino es utilizado para designar a hombre y mujer, con el propósito de evitar la sobrecarga gráfica.

INTRODUCCIÓN

Después de 30 años desde la transición de Guatemala a la democracia en 1985, el sistema de partidos políticos aún muestra debilidades para servir de intermediario entre las necesidades de los ciudadanos y la toma de decisiones en el Estado. De hecho, sorprende que gran parte de las recomendaciones del primer seminario sobre partidos políticos realizado por ASIES (1985) todavía continuaban vigentes en su último seminario (2009a)¹.

Una de las principales debilidades de los partidos guatemaltecos radica en su corta duración. De 1985 al 2015, 68 partidos han presentado candidato a presidente o han obtenido al menos un alcalde o un diputado en alguno de los 12 eventos electorales realizados. Sin embargo, como se muestra en este estudio, la mayoría de partidos desaparece después de siete años y medio. Al desaparecer los partidos, también desaparecen los acuerdos a los que se comprometieron

sobre cómo el Estado cumplirá su función de proveer seguridad, justicia, condiciones para el crecimiento económico, salud, educación y el bienestar que la sociedad demanda.

Por ello, este estudio contribuye a identificar algunos factores que afectan positiva o negativamente la duración de los partidos, diputados y alcaldes guatemaltecos. La investigación se realizó en dos fases: Primero, a partir de documentos que describen la historia de los partidos guatemaltecos, se recogieron ejemplos de factores internos y externos asociados con su duración, siguiendo la clasificación propuesta por van Biezen (2005). Segundo, mediante el modelo de riesgo proporcional de Cox (Blossfeld, Golsch, & Rohwer, 2007), se analizó la duración de los partidos políticos, diputados y alcaldes, y el efecto que tuvo en estos, el año en que entraron a la contienda electoral.

Por un lado, se encontró que la duración de los partidos, diputados y alcaldes se asocia con numerosos factores internos y externos. Estos incluyen características personales de los dirigentes políticos, reglas utilizadas para la toma de decisiones dentro del partido, marco jurídico, acontecimientos históricos, entre otros. Analizar los efectos de estos factores en mayor profundidad será de utilidad que para los actuales

¹ Estudios como las monografías de partidos políticos de ASIES (2008; 1992; 2012), análisis de los eventos electorales (Azpuru, 2005, 2008; Brolo, 2012c; Lehoucq, 2002; Rosada Granados, 1985, 1986, 1988, 1992); análisis comparado del sistema político (Alcántara Sáenz & Tagina, 2011; Sonnleitner, 2010) y compendios de historia (Berganza, 2004; Rosada Granados, 1984; Sáenz de Tejada, 2015; Sonnleitner, 2013; Villagrán K., 1993, 2004; Wagner, 1994) proveen descripciones sobre los acontecimientos más importantes en la historia reciente de los partidos políticos guatemaltecos.

y futuros dirigentes partidarios que deseen mayor estabilidad en sus organizaciones.

Por el otro lado, entre 1984 y 2015, se contabilizaron 68 partidos, 776 diputados y 2,378 alcaldes; con duraciones medianas de 7.4, 5.7 y 4.7 años, y desviaciones estándar de 7.4, 5.7 y 3.0 años, respectivamente². Contrario a lo que se esperaría, en general, los partidos han durado más que los diputados y alcaldes, a pesar de lo visible que son las reelecciones consecutivas de algunos diputados y alcaldes.

También, se encontró que el año en que los partidos, diputados y alcaldes entran a la contienda electoral afecta su duración. Por ejemplo, los partidos que entraron en 1994 o 1995 tuvieron mayor riesgo de salir de la contienda electoral antes que el resto. En el caso de los diputados, los que entraron en 1984, 1990 o 1999 tuvieron más riesgo que el resto, mientras que los que entraron en 2007 y 2011, todavía menos. En el caso de los alcaldes, los que entraron en 1985, 1988 o 1994 tuvieron más riesgo, mientras que los que entraron después de 1999, menos. Es necesario indagar más sobre las causas e implicaciones de que el riesgo de salir de la contienda electoral sea distinto en los años identificados, además de que haya disminuido en elecciones recientes para diputados y alcaldes pero no para los partidos.

Se espera que el presente estudio sirva para fortalecer la capacidad de los partidos políticos a fin de sostenerse en el tiempo, ya que el hecho de iniciar constantemente proyectos a partir de cero, limita la capacidad del Estado para cumplir sus funciones a largo plazo. Adicionalmente, para facilitar la toma de decisiones fundamentada en

evidencia y la verificación de hipótesis adicionales a las abordadas en este estudio, los datos y código utilizados están a disposición del público en general en www.asies.org.gt.

Este trabajo no habría sido posible sin el apoyo del equipo de investigación del Departamento de Investigaciones Sociopolíticas de ASIES, conformado por José Carlos Sanabria Arias, Hugo Novales, Gabriell Duarte y Karin Erbsen de Maldonado. También, se agradece la ayuda de Ana Lucía Blas y Ana María de L. de Specher en la revisión de estilo, de Cesia Calderón en la diagramación y de Liliana López en la impresión. Adicionalmente, se agradece a la Fundación Konrad Adenauer de la República Federal de Alemania (KAS) y al Centro Internacional de Investigaciones para el Desarrollo (IDRC, Canadá) bajo la Iniciativa Think Tank (TTI) que han permitido la realización de este estudio.

2 La duración de los partidos, diputados o alcaldes se refiere al número de años comprendido desde que participaron en una contienda electoral hasta que dejaron de participar o tener representación. La duración mediana indica que se encuentra situado en medio del grupo de partidos con mayor permanencia, y de los partidos con menos permanencia. La desviación estándar es una medida de dispersión. Indica que la duración del 68% de los casos está entre un número de años igual a una desviación abajo del promedio o una desviación arriba del promedio.

FACTORES QUE INCIDEN EN LA DURACIÓN DE LOS PARTIDOS POLÍTICOS, DIPUTADOS Y ALCALDES

¿Por qué algunos partidos políticos, diputados o alcaldes perduran mientras otros desaparecen? Diversos estudios sobre la historia de los partidos guatemaltecos ofrecen distintas conjeturas. A continuación, se presentan algunas de estas hipótesis, identificando los factores que se consideraron más relevantes a la supervivencia de partidos, diputados y alcaldes. Antes de ello, sin embargo, se describen los tres mecanismos que van Biezen (2005) propone para evaluar los efectos de factores internos y externos en la duración de los partidos y que servirán de esquema para ordenar las explicaciones propuestas en la literatura.

Como se muestra en la Figura 1, dependiendo de la relevancia de los factores internos o externos, estos pueden afectar la duración de los partidos en al menos tres formas: (a) ciclo de vida, (b) efecto generacional, (c) efecto de periodo. En general, se consideran *factores internos* aquellos sobre los cuales el partido puede decidir, como su tipo de dirigente, y *factores externos* aquellos que no puede decidir, como acontecimientos históricos.

Primero, la duración del partido puede deberse exclusivamente a factores internos, los cuales afectarían su “ciclo de vida” (a). En este caso,

Figura 1: Modelos de evolución y adaptación de los partidos políticos según la relevancia de factores internos y externos

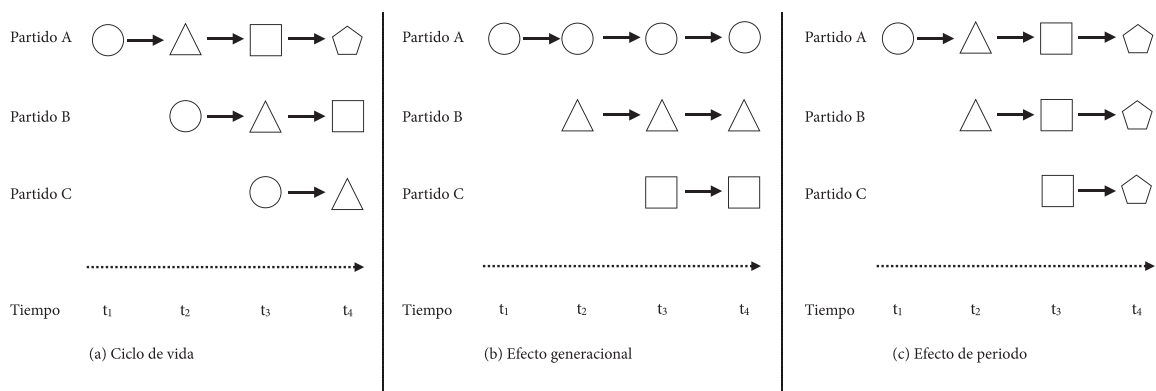

Nota: Tomado de van Biezen (2005).

partidos con características similares sobreviven la contienda electoral, o no, según su “edad”, sin importar el año en que surgieron o participan. Por ejemplo, bajo este mecanismo, partidos que participan por primera vez tienen un mismo riesgo de no sobrevivir su primer evento electoral, por el hecho de ser nuevos; no por el año en que surgieron ni el año en que participan. Así, partidos con ciertas características tienen ciclos de vida más largos que otros.

Segundo, la duración de los partidos puede deberse al “efecto generacional” (b) de factores condicionados al año en que surgieron. En este caso, partidos que fueron creados en el mismo año tienen características similares que les permiten sobrevivir la contienda electoral o no, sin importar su edad o el año en que participan. Por ejemplo, bajo este mecanismo, partidos surgidos el mismo año tienen riesgo de no sobrevivir determinado evento electoral distinto al de los partidos creados en diferentes años. Así, partidos de ciertas generaciones son más duraderos que otros.

Tercero, la duración de los partidos puede deberse al “efecto de periodo” (c), de factores exclusivamente externos. En este caso, es el año en que participan lo que determina si los partidos sobreviven la contienda electoral o no, sin importar su edad ni el año en que surgieron. Por ejemplo, bajo este mecanismo, partidos que participan en determinado evento electoral corren el riesgo de no sobrevivirlo, distinto al riesgo de si participan en otro evento electoral. Es decir, más partidos sobreviven ciertos eventos electorales que otros.

Los tres mecanismos propuestos por van Biezen (2005) para los partidos, aplican para los factores internos y externos de diputados y alcaldes. Sin embargo, es importante resaltar que, por sí mismos, ninguno de los mecanismos explica el efecto de todos los factores que inciden en la duración de un partido político, diputado y alcalde. Los fenómenos políticos son complejos y, frecuentemente, requieren considerar múltiples factores y mecanismos simultáneamente.

Además, es importante considerar que los posibles efectos de cada factor son “probabilísticos”, no “determinísticos”. Es decir, por ejemplo, a pesar de saber que la probabilidad de obtener cara o escudo al lanzar una moneda es de un 50%, esto no determina el obtener cara en el siguiente lanzamiento. Es responsabilidad del investigador y tomador de decisiones especificar el mecanismo del factor que desea analizar para evaluar si los efectos esperados concuerdan con la evidencia disponible.

Factores internos

La literatura sobre los partidos políticos guatemaltecos es abundante, aunque en su mayoría se encuentra dispersa. Al revisar los documentos disponibles, se identificaron al menos seis factores internos, de partidos políticos, diputados o alcaldes, frecuentemente asociados con su duración: (1) características personales de los dirigentes partidarios, diputados o alcaldes; (2) características de la organización política; (3) reglas utilizadas para la toma de decisiones dentro del partido; (4) relación del partido, diputado o alcalde con la sociedad; (5) relación del partido, diputado o alcalde con financistas; y (6) características de la localidad donde el partido, diputado o alcalde participa.

Dentro de las características personales de los dirigentes partidarios, diputados o alcaldes, destacan, en primer lugar, sus rasgos demográficos. Por ejemplo, si el perfil de dichas personas es de una edad, sexo, profesión, nivel socioeconómico o religión determinada. A este respecto se encontraron trabajos como el de Sain-Germain y Chávez (2008, p. 119) que describen la trayectoria de mujeres legisladoras en Guatemala. También, estudios (ASIES, 2007, p. 231) que sugieren que las características de los dirigentes influyen en el desempeño de los partidos.

Además de los rasgos sociodemográficos, Cornwall y Goetz (2005, p. 778) enfatizan las habilidades políticas. Por ejemplo, si los políticos saben reconocer y articular intereses, construir alianzas, tolerar diferencias, debatir, negociar,

recuperarse de derrotas, entre otras. Por su parte, Muthoo (2000, p. 164) agrega características que favorecen la capacidad de negociar como tener o no paciencia, opciones externas creíbles, compromisos previos e información.

Sumado a estos, como explica Fortín (2010, p. 141), puede resultar beneficioso, o no, cambiarse de un partido a otro. También, si la persona cuenta con familiares en política, trayectoria de éxitos políticos o un cargo dentro de la jerarquía del partido. Sería objeto de mayor estudio identificar cuáles de todas estas características, si es que alguna, han permitido perdurar a diputados como Arístides Baldomero Crespo Villegas, quien es el diputado más duradero de la era democrática, con 29 años de ejercicio.

Dentro de las características de la organización política, a la que también pertenecen diputados y alcaldes, destacan múltiples aspectos dicotómicos, entre ellos: si el partido es oficial o de oposición; si participa de forma individual o en alianza; si cuenta con equipos técnicos para su organización, campaña y generación de propuestas o no; y otros. Es posible enumerar ejemplos de partidos con cada una de estas características, sin embargo, por su peculiaridad, resalta el Centro de Investigaciones de América Latina (CEIDAL), que sirvió al partido VIVA en las elecciones del 2011 para realizar su plan de gobierno.

Otra característica relevante de la organización es cómo se formó el partido, es decir, si fue organizado desde cero, como el PAN y el FRG a finales de los 80; si se separó de un partido con representación en el Congreso, como LIDER de la UNE en 2008; o si adoptó la identidad de un partido dormido, como TODOS de LOV en 2013. Zoco (2006, p. 257), por su parte, enfatiza el papel de la ideología para diferenciar a los partidos entre sí. También, la clasificación de partidos propuesta por Krouwel (2006, p. 262), (a) elite, (b) masas, (c) atrapado, (d) cartel o (e) franquicia, permitiría analizar los efectos del tipo de organización en la duración del partido, diputado y alcalde.

Respecto a las reglas utilizadas para la toma de decisiones dentro del partido, varios autores coinciden en su relevancia (Brolo, 2012a; Bueno de Mesquita, Smith, Silverson, & Morrow, 2003; Cross & Katz, 2013; Young, 2013). Algunas reglas consideradas por Freidenberg y Levitsky (2006, p. 181) son: quién ejerce autoridad sobre qué, cómo se construyen trayectorias políticas, cuáles son los requisitos de membresía, entre otros. Ennsner-Jedenastic y Müller (2015, p. 930), por su parte, demuestran que las reglas para elegir candidatos y autoridades son cruciales; un reto experimentado por partidos que han realizado primarias, como el PAN en 2001.

Aunque muchas de las reglas usadas por los partidos debieran encontrarse en sus estatutos (Nuñez & Calderón, 2006), Helmke (2011, p. 14) explica que en su mayoría dichas reglas son informales. Por ello, Crawford y Ostrom (1995, p. 584) proponen una sintaxis para identificar reglas respondiendo las siguientes preguntas: (a) ¿a quién aplica la regla?; (b) ¿la regla obliga, permite o prohíbe algo?; (c) ¿cuál es la acción realizada?; (d) ¿bajo qué condiciones se aplica la regla?; y (e) ¿cuál es la sanción por incumplir la regla? Empero, aún hace falta avanzar en el estudio sistemático de las reglas informales utilizadas por los partidos guatemaltecos.

Respecto a la relación del partido, diputado o alcalde con la sociedad, destacan los vínculos de estos con organizaciones sociales e internacionales. En este sentido, el Programa de Naciones Unidas para el Desarrollo (PNUD) y el Instituto Holandés para la Democracia Multipartidaria (NIMD) colaboraron con varios partidos para elaborar una Agenda Nacional Compartida (2003). Martí (2008, p. 675) y Pallister (2013, p. 117), en tanto, destacan la relevancia de la inclusión de los pueblos indígenas.

En Guatemala, es posible identificar varios partidos vinculados a sectores sociales específicos. FCN, por ejemplo, surge en 2008 alrededor de militares retirados; LIDER surge en 2010 con el apoyo de los beneficiarios de las leyes sobre el adulto mayor promovidas por su dirigente

Manuel Baldizón; WINAQ surge en 2011 con la intención de conformarse en un partido étnico. Justamente, de acuerdo a Katz (2013, p. 51), las razones por las que un miembro se vincula a un partido podrían afectar su duración; si los miembros del partido buscan un beneficio material, esperan que su participación ayude, desean apoyar una causa o quieren expresar sus preferencias.

Respecto a la relación del partido, diputado o alcalde con financistas, sin duda es un factor decisivo para su supervivencia. Scarrow (2013, p. 162) identifica cuatro fuentes de financiamiento: del Estado (público), de élite económica (plutocrático), de miembros del partido o de afiliados del partido. Cada tipo de financiamiento tiene ventajas y desventajas. Según Samuels (2006, p. 93), los partidos, diputados o alcaldes que logran mayor financiamiento privado son aquellos con reputación de devolver favores, capacidad para reelegirse y vulnerabilidad de ser sancionados. Novales (2014) ofrece un estudio completo sobre el financiamiento político en Guatemala.

Finalmente, las características de la localidad donde el partido, diputado o alcalde participa destacan en el análisis –los municipios más poblados tienden a tener mayor presencia de partidos (Brolo, 2012d, p. 41)–. También, la magnitud del distrito afecta la competencia electoral (Brolo, 2013; Carey & Hix, 2011). Burgos, Lemus y Baeza (2011, p. 8), identifican variaciones en la reelección de alcaldes según región. Luego, entre los diputados, podrían haber diferencias entre los distritales y los de lista nacional debido a sus bases electorales. Además, entre los partidos podrían haber diferencias para partidos formados en la capital y aquellos formados fuera, como EG, CASA y VIVA en Quetzaltenango.

Factores externos

Al revisar los documentos disponibles, se identificaron al menos cinco factores externos, a

los partidos, diputados o alcaldes, frecuentemente asociados con su duración: (1) marco jurídico; (2) características del sistema de partidos políticos; (3) cultura democrática del electorado; (4) características de la autoridad electoral; y (5) acontecimientos históricos.

Respecto al marco jurídico, destaca la influencia de normas sobre los requisitos de organización de los partidos, sistema electoral y fiscalización del financiamiento. Los trabajos de Lijphart (1994) e IDEA Internacional (Reynolds, Reilly, & Ellis, 2008) explican los efectos esperados de distintos marcos jurídicos.

Como exponen Bendel y Krennerich (2005, p. 320), la historia del marco jurídico electoral de Guatemala se origina en la Constitución de 1879 y sus reformas de 1903, 1921, 1927 y 1935. Posteriormente, la regulación electoral se aborda en las constituciones de 1945, 1956, 1965 y 1985 con sus respectivas enmiendas y leyes electorales, siendo las más importantes las de 1887, 1937, 1946, 1965 y 1985. La normativa electoral más reciente (1985a, 1985b) ha sido reformada cinco veces: 1987, 1990, 1994, 2004 y 2006 (ASIES, 2009b).

Cabe resaltar que, a pesar de sus limitaciones (ASIES, 2004a, p. 20), después de los Acuerdos de Paz en 1996, la discusión de propuestas para reformar la ley electoral ha incluido la participación de la academia y organizaciones sociales (Blas, 2012, p. 4). También, que la supervivencia de partidos, diputados o alcaldes puede verse afectada por otras leyes que modifiquen la distribución de poder político y económico, incluyendo regulaciones a los medios de comunicación.

Dentro de las características del sistema de partidos políticos destacan la fragmentación (Laakso & Taagepera, 1979, p. 4), desproporcionalidad (Loosemore & Hanby, 1971, p. 468) y volatilidad (Pedersen, 1979, p. 3). Brolo (2012b) revisa cómo dichas características han variado en Guatemala entre 1984 y 2011. A medida que la competencia y estabilidad de los partidos cambia, así también puede cambiar su capacidad de sobrevivir.

Tabla 1: Factores internos y externos relevantes a la duración de los partidos, diputados y alcaldes

Factores internos	• Características personales de los dirigentes partidarios, diputados o alcaldes
	• Características de la organización política
	• Reglas utilizadas para la toma de decisiones dentro del partido
	• Relación del partido con la sociedad
	• Relación del partido, diputado y alcaldes con financistas
	• Características de la localidad donde el partido, diputado o alcalde está presente
Factores externos	• Marco jurídico
	• Características del sistema de partidos políticos
	• Cultura democrática del electorado
	• Características del Tribunal Supremo Electoral
	• Acontecimientos históricos

Por otro lado, dentro de las características de la cultura democrática del electorado, destaca la congruencia entre las opiniones y actitudes sobre política de los ciudadanos con la de los partidos, diputados o alcaldes; si el electorado es propenso al autoritarismo, considera la economía su mayor preocupación o desconfía de los políticos. Estudios como los realizados por el Proyecto de Opinión Pública de América Latina (LAPOP, 2015) y Latinobarómetro (2015), facilitan evaluar dichos factores.

Menos estudiadas, pero potencialmente relevantes, son las características de la autoridad electoral. La razón radica en que cambios en la integración del pleno de magistrados de la Corte de Constitucionalidad (CC), la Corte Suprema de Justicia (CSJ) el Tribunal Supremo Electoral (TSE), o en el cargo de director del Registro de Ciudadanos, podrían afectar la rigurosidad con que se inscribe, fiscaliza y sanciona a los partidos, diputados o alcaldes. Por ejemplo, Ríos Montt no fue inscrito como candidato a presidente en 1995 pero sí en 2003.

Finalmente, los acontecimientos históricos pueden ser determinantes en la duración de partidos, diputados o alcaldes. Dichos acontecimientos se recogen en estudios como las monografías de partidos políticos de ASIES (2008; 1992; 2012),

análisis de los eventos electorales (Azpuru, 2005, 2008; Brolo, 2012c; Lehoucq, 2002; Rosada Granados, 1985, 1986, 1988, 1992), análisis comparado del sistema político (Alcántara Sáenz & Tagina, 2011; Sonnleitner, 2010) y compendios de historia (Berganza, 2004; Rosada Granados, 1984; Sáenz de Tejada, 2015; Sonnleitner, 2013; Villagrán K., 1993, 2004; Wagner, 1994).

Algunos acontecimientos históricos que destacan son: disputas internacionales como la caída del Muro de Berlín en 1989; crisis institucionales como el intento de autogolpe de Estado por Jorge Serrano Elías en 1993; pactos políticos como los Acuerdos de Paz en 1996; desastres naturales como el Huracán Mitch en 1998; hechos violentos como el jueves negro y viernes de luto en 2003; desarrollos tecnológicos (especialmente en el ámbito de la información y comunicación) como la fundación de Twitter Inc. en 2006; o la vinculación de dirigentes políticos a casos de corrupción como Otto Pérez Molina y Roxana Baldetti en 2015.

La Tabla 1 resume los factores internos y externos descritos en esta sección, aunque está lejos de ser exhaustiva. Para evaluar los efectos de estos y otros factores en la duración de los partidos, diputados o alcaldes es necesario elaborar teorías concretas. Específicamente, se debe explicar qué

efecto se espera deba tener determinado factor y por qué. La teoría debe responder preguntas como ¿por qué se esperaría que los diputados jóvenes sean reelectos con menos frecuencia?

Luego, algunas teorías pueden verificarse empíricamente, con ciertos límites, ya que no es posible diferenciar entre el efecto de factores que siempre se observan juntos. Como se muestra en la siguiente sección, los partidos que entraron a la contienda electoral en 1994 tuvieron mayor riesgo de no sobrevivir, sin embargo, no es posible diferenciar la importancia de distintas características únicas a esa generación de partidos. Mayor estudio con mejores teorías, datos y análisis permitirá identificar con más precisión los efectos de cada factor relevante.

METODOLOGÍA

Como un primer esfuerzo por dar respuesta empírica al por qué algunos partidos, diputados o alcaldes perduran más que otros, a continuación se evalúa la hipótesis de si su duración se debe a un efecto generacional.

Dicha hipótesis se encuentra implícita en los análisis sobre la historia política de Guatemala que enfatizan las diferencias entre partidos, diputados o alcaldes según la época de su formación. Por ejemplo, Rosada Granados (1984), en su *Análisis de la conducta electoral en Guatemala: 1944-1984*, identifica cuatro generaciones de partidos: los “elitistas” producto de la reforma liberal, entre 1871 y 1944; los “revolucionarios” producto de la revolución de octubre, entre 1944 y 1954; los “contra revolucionarios”, entre 1954 y 1963; y los “contra insurgentes” entre 1963 y 1982.

De forma similar, ASIES (2004b), en su *Monografía de partidos políticos 2000-2004*, identifica cuatro generaciones de partidos en la era democrática según fueran formados: antes de 1983; entre 1983 y 1985; entre 1985 y 1996; o después de los Acuerdos de Paz en 1996. Por su parte, Villagrán Kramer (1993, 2004), en su *Biografía política de Guatemala (vol. I y II)* ofrece un análisis de los partidos según cada periodo de gobierno. En todos estos casos, los autores exponen argumentos a favor de que las diferencias

observadas entre los partidos se explican como consecuencia de efectos generacionales.

Operacionalmente, la hipótesis a evaluar es:

Hipótesis nula (H_0): No hay diferencia entre la duración (D) del partido, diputado o alcalde (P) de una generación (i) y la duración del resto (\bar{D}). Es decir, $D_{P_i} = \bar{D}, \forall i$

Hipótesis alternativa (H_1): Sí hay diferencia entre la duración (D) del partido, diputado o alcalde (P) de una generación (i) y la duración del resto (\bar{D}). Es decir, $D_{P_i} \neq \bar{D}, \forall i$

Datos

Para evaluar la hipótesis se construyó una base de datos con registros de la “historia de vida” de cada uno de los 68 partidos, 776 diputados y 2,378 alcaldes que han obtenido participación en alguno de los 12 eventos electorales realizados entre 1984 y 2015 en Guatemala. En el caso de los partidos, esto incluye a todos aquellos que han presentado candidato presidencial o han obtenido al menos una alcaldía o diputación, de forma individual o en alianza. Es decir, se excluyó a los partidos inscritos que no han participado en elecciones presidenciales ni obtenido representación de

Tabla 2: Ejemplo de registro de historia de vida

Nombre	Entrada	Salida	Evento
Partido A	1988	2007	1
Diputado X	2003	2019	0
...			

diputados o alcaldes. En el caso de los diputados y alcaldes, esto incluye a todos aquellos a quienes correspondía que les fuera adjudicado el cargo, según el resultado electoral. Es decir, se excluye a los diputados y alcaldes que han ejercido el cargo en sustitución de alguien más. La base de datos se incluye en el anexo de este documento.

El registro de la historia de vida de cada partido, diputado y alcalde incluye cuatro variables básicas: (a) nombre, (b) entrada, (c) salida y (d) evento. La primera, “nombre”, corresponde al nombre del partido, diputado o alcalde. La segunda, “entrada”, corresponde al año del evento electoral donde el partido, diputado o alcalde obtuvo representación por primera vez.

La tercera, “salida”, corresponde al año del evento electoral donde el partido, diputado o alcalde dejó de obtener representación; ya fuera debido a una derrota electoral o no. Se aclara que los momentos de “entrada” y “salida” se observaron a partir de los años electorales. Por consiguiente, el estudio se refiere a la participación de diputados y alcaldes observada de un evento electoral al siguiente, no de los periodos en el ejercicio de sus funciones. Justamente, la última variable, “evento”, indica con 1 si el partido, diputado o alcalde “salió” antes de 2019, y con 0 en caso contrario.

La Tabla 2 ejemplifica el registro de historia de vida de un partido y un diputado ficticio. En este caso, el “Partido A” obtuvo representación por primera vez en 1988, ya fuera por haber presentado candidato presidencial, por haber obtenido una diputación o alcaldía. Sin embargo, en las elecciones de 2007 ya no obtuvo

representación. Además, por haber salido antes de las elecciones de 2019, el Partido A registra 1 en evento. El “Diputado X”, por su parte, fue electo por primera vez en 2003. Luego, fue reelecto, aunque no necesariamente de forma consecutiva, y competirá nuevamente en las elecciones de 2019, por lo que registra 0 en evento.

La base de datos incluye variables adicionales para facilitar su análisis posterior. En el caso de los partidos, se incluye el número alcaldes, diputados y votos para cada elección en la que participó; un 0 indica que participó en alianza. En el de los diputados, se incluye el primer y último distrito y partido con que participó. En el caso de los alcaldes, se incluye el municipio, el departamento y el primer y último partido con el que participó (ver Anexo).

La datos utilizados fueron provistos por el TSE. Para los 11 eventos electorales ocurridos entre 1984 y 2011 –1984, 1985, 1988, 1990, 1994, 1995, 1998, 1999, 2003, 2007 y 2011— la información es oficial según las memorias electorales del TSE³ (1986, 1989, 1991, 1994, 1996, 1999, 2000, 2004, 2008, 2012). Para la elección de 2015, la información es provisional según la página web del TSE (2015). Para procesar y analizar los datos, se utilizó el software estadístico R (2015), además de los paquetes complementarios para analizar eventos históricos “eha” (Broström, 2015) y “survival” (Therneau & Grambsch, 2000)⁴.

3 Los datos originales se encontraban en formato físico, por lo que se pudieron haber introducido errores al digitalizarlos.

4 Broström (2012) explica de forma sucinta cómo utilizar R, eha y survival.

Tabla 3: Conceptos básicos del análisis de supervivencia

(Observaciones)			Proporción que sale	Proporción que sobrevive	Función de supervivencia	Tasa de riesgo
t	n	e	$f(t)=e/n$	$1-f(t)$	$S(t)=P(T \geq t)$	$h(t)=(f(t))/(S(t))$
1	20	4	4/20 = 0.20	1-0.20 = 0.80	0.80	0.20/0.80 = 0.25
2	14	7	7/14 = 0.50	1-0.50 = 0.50	(0.80)(0.50) = 0.40	0.50/0.40 = 1.25
3	5	2	2/5 = 0.40	1-0.40 = 0.60	(0.40)(0.60) = 0.24	0.40/0.24 = 1.67

Nota: se incluyeron 2 observaciones “censuradas” entre cada momento, por ello la suma de observaciones no es igual a la diferencia entre la cantidad de observaciones que sobrevive y sale en el momento anterior.

Análisis

La hipótesis se evaluó utilizando el “modelo de riesgo proporcional Cox”, sugerido por Box-Steffensmeier y Jones (2004, p. 193) para analizar el efecto de distintas variables en tiempo que tardan en suceder determinados eventos⁵. En este caso, lo que se analiza es el efecto generacional en el tiempo que demoran los partidos, diputados o alcaldes en “salir” de la contienda electoral, que es equivalente a analizar su duración.

Este tipo de “análisis de supervivencia”, como se le denomina en la literatura, se origina en la bioestadística, donde suele utilizarse para determinar el efecto que tiene (x) la presencia de un virus en (y) el tiempo que le toma a una bacteria morir. Bueno de Mesquita (1995) fue uno de los primeros en aplicar el análisis de supervivencia a la ciencia política para estudiar el efecto que, tiene (x) participar en una guerra, en (y), la reelección presidencial.

Como explica Blossfeld et al. (2007, p. 4) el análisis de supervivencia ofrece ventajas para hacer inferencias causales. Por un lado, evita ambigüedades en la dirección del efecto causal. Esto es una clara ventaja a alternativas como el análisis de datos transversales, el cual, al solo hacer una observación en el tiempo, no

permite identificar qué sucede antes o después. Por ejemplo, no identifica si la reputación de un partido causa que un diputado se reelija, o viceversa, solo que coinciden.

Por el otro lado, el análisis de supervivencia evita sesgos de selección. Métodos como la regresión discontinua, que Morales (2014) utiliza para analizar la reelección de alcaldes en Guatemala, evita sesgos debidos a la omisión de variables. Sin embargo, no toma en cuenta que los partidos, diputados y alcaldes que han durado más son sistemáticamente distintos al resto. Otros métodos, como la regresión logística no distinguen entre aquellos partidos, diputados y alcaldes cuya duración final es conocida, porque ya salieron, y aquellos cuya duración final es desconocida, porque siguen representados. El análisis de supervivencia sí hace esta diferencia y denomina “censuradas” a aquellas observaciones cuya duración final aún era desconocida al momento del estudio.

Los conceptos utilizados en un análisis de supervivencia se ejemplifican con datos ficticios en la Tabla 3. La “proporción que sale” se refiere a la proporción de eventos que sucedieron (e), del total de eventos posibles (n), en determinado momento (t). Por ejemplo, la celda resaltada indica que 20% de los 20 partidos con 1 año de duración dejan de tener representación al año siguiente. La “proporción que sobrevive” es el complemento de la “proporción que sale”. Dichas proporciones también son interpretadas como la probabilidad instantánea de salir o sobrevivir en determinado momento.

⁵ La razón es que el modelo de riesgo proporcional Cox no asume una forma funcional específica de la tasa de riesgo como sí lo hacen modelos alternativos como el Exponencial, Weibull, Gompertz, Log-logistic o Log-normal.

La “función de supervivencia” se refiere a la probabilidad de sobrevivir al menos hasta determinado momento (t). Para calcularla se debe tomar en cuenta que sobrevivir hasta determinado momento (t) implica sobrevivir todos los momentos anteriores ($t-1, t-2, \dots, t-t+1$). En el ejemplo, la celda resaltada indica que los partidos tienen 24% de probabilidad de sobrevivir 3 años o más, lo que se calcula multiplicando la probabilidad instantánea de sobrevivir 1, 2 y 3 años: $(0.8)(0.5)(0.6)$.

Finalmente, la “tasa de riesgo” se refiere a la probabilidad de que un evento suceda en determinado instante $f(t)$, condicionada por la probabilidad de que no haya sucedido hasta ese momento $S(t)$. Esta se interpreta como el riesgo de no sobrevivir después de determinado tiempo (t). En la Tabla 3, la celda resaltada indica que los partidos tienen una tasa de riesgo de 1.25 de salir después de 2 años. Es decir, si hubiera 9 partidos con probabilidad de sobrevivir 2 años, 5 no sobreviven 3 años y 4 sí ($5/4 = 1.25$).

El efecto de distintas variables se explica de acuerdo a su impacto en la tasa de riesgo. Concretamente, el efecto generacional en la duración de partidos, diputados y alcaldes se realizó estimando el siguiente modelo de riesgos proporcionales Cox.

$$h_i(t) = \exp(\beta x_i) h(t)$$

En este modelo, para cada año de duración (t), x_i es la variable independiente. Esta indica con 1 si el partido, diputado o alcalde pertenece a la generación i , y con 0 en caso contrario. $h(t)$ es la variable dependiente, e indica la tasa de riesgo no sobrevivir la contienda electoral del partido, diputado o alcalde que pertenece a la generación i . β es el efecto generacional de Finalmente, es la tasa de riesgo de los partidos, diputados o alcaldes que no pertenecen a la generación i .

El efecto puede interpretarse de la siguiente forma: $\% \Delta h(t) = 1 - \exp(\beta)$. Es decir, que un partido, diputado o alcalde pertenezca a la generación

cambia la tasa de riesgo de no sobrevivir en un porcentaje igual a $1 - \exp(\beta)$. Por consiguiente, la duración de la generación i es mayor si $\exp(\beta) < 1$, y es menor si $\exp(\beta) > 1$. Debido a que la duración de los partidos se observa de forma simultánea en cada elección $\exp(\beta)$, se estimó siguiendo el método propuesto por Efron (1977).

RESULTADOS

A continuación se presentan los resultados del análisis del efecto generacional en la duración de partidos, diputados y alcaldes. Es decir, ¿hay generaciones de partidos, diputados y alcaldes más exitosas que otras? Para cada uno de los grupos se siguió el siguiente esquema: Primero, se contabilizan los integrantes de cada generación. Segundo, se estima la función de supervivencia general. Tercero, se listan las observaciones más duraderas. Cuarto, se estima el efecto de cada generación en la tasa de riesgo. Quinto, se visualiza el efecto de las generaciones con efectos estadísticamente significativos. Finalmente, se comparan las diferencias en la duración de cada grupo de partidos, diputados y alcaldes.

Supervivencia de los partidos políticos

Entre 1984 y 2015, 68 partidos han presentado candidato a presidente o han obtenido al menos un alcalde o un diputado en alguno de los 12 eventos electorales realizados. Hubo más partidos inscritos durante este periodo, pero no era posible compararlos sin participación o representación electoral. La duración mediana de los partidos considerados es de 7.4 años con una desviación estándar de 7.4 años. Como confirma la Figura 2, el sistema de partidos guatemalteco es multipartidario. En cada contienda electoral se incorporaron entre 5 y 6 partidos nuevos,

ascendiendo a 10 en 1984, 1995 y 2003. Solo en las elecciones municipales de 1988 y en las elecciones generales de 2007 surgieron pocos partidos, 1 y 3, respectivamente.

Figura 2: Número de partidos según año de entrada

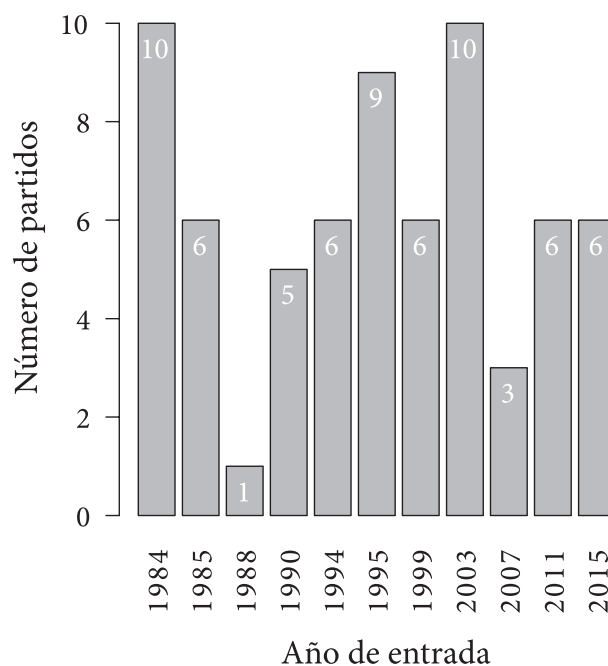

Nota: Elaboración propia con datos del TSE.

Figura 3: Duración de los partidos guatemaltecos de 1984 a 2019

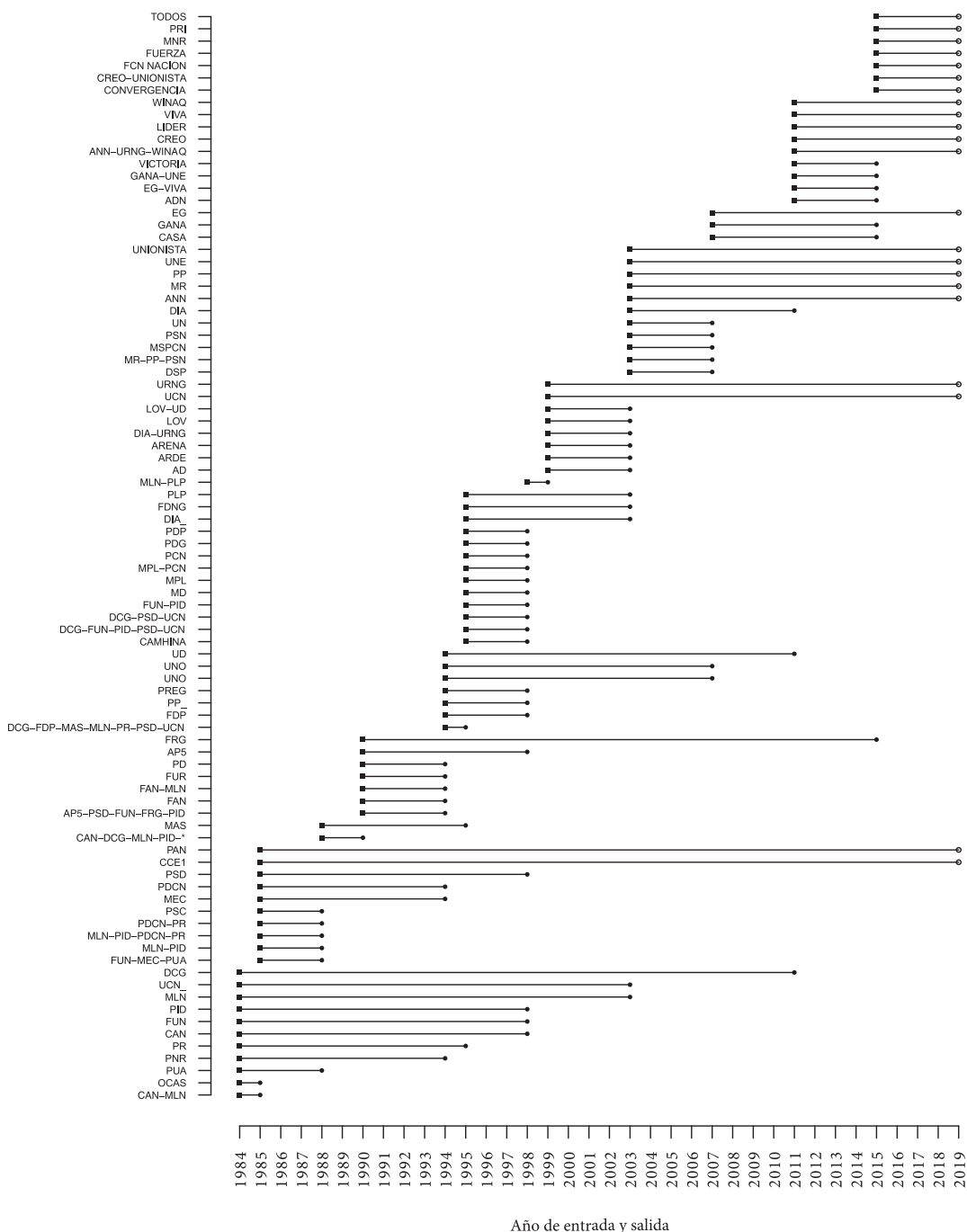

Notas: elaboración propia con datos del TSE.

Los partidos que cambiaron de nombre se consideraron como distintos: PR, FDNG en 1995; MAS, ARDE en 1996; FAN, UD en 1997; URS, LOV en 1999; PLG, MR en 2002; PSC, AD en 1998; PSN, GANA en 2005; FRG, PRI en 2014. ANN sí se consideró como el mismo partido. Se considera PAN desde 1985.

La Figura 3 detalla la duración de los 68 partidos considerados, agrupados por generación. El punto a la izquierda indica el año de la contienda electoral donde el partido participó por primera vez (año de entrada). El punto a la derecha indica el año en que cada partido dejó de tener representación (año de salida). Cabe notar que, aunque no forman parte de ningún análisis posterior, se incluyó tanto a los comités cívicos como a las alianzas partidarias. Esto con el fin de facilitar que los datos puedan utilizarse en futuros análisis sobre la evolución del sistema de partidos guatemalteco.

En la Figura 3, destaca que el PAN es el único partido que entró antes de 1999 y aún mantendrá representación en el 2019. También, se puede observar que no todos los partidos que se incorporan a la contienda electoral son igualmente exitosos: mientras algunos son longevos, otros son fugaces. La vida de los partidos no sigue un ciclo de vida regular: algunos desaparecen después de su primeros dos intentos electorales y

otros perduran. Sin embargo, es evidente que en algunas generaciones, la proporción de partidos que perdura es mayor. Por ejemplo, de los 10 partidos de la generación de 2003, 5 continuarán con vida después de 16 años. Al contrario, de los 9 partidos de la generación de 1995, ninguno duró más de 8.

Al analizar la función de supervivencia, mostrada en la Tabla 4, se observa que el mayor descenso en la probabilidad de sobrevivir sucede entre el cuarto y quinto año de los partidos. De 59 partidos que aún contaban con representación después de 4 años, solo 36 han sobrevivido un quinto año; 17 partidos perdieron la representación y 6 aún están siendo observados. De igual forma, se observa un descenso en la probabilidad de sobrevivir entre el octavo y noveno año, lo que coincide con los ciclos de elecciones generales simultáneas cada 4 años, adoptados desde 1999.

La Figura 4 visualiza la función de supervivencia, que identifica con claridad el descenso en la

Tabla 4: *Tabla de duración de los partidos*

Años desde entrada	Partidos en riesgo	Partidos que salen	Partidos censurados	Función de supervivencia	Error estándar
1	68	2	0	0.97	0.02
3	66	7	0	0.87	0.04
4	59	17	6	0.62	0.06
5	36	1	0	0.60	0.06
7	35	1	0	0.59	0.06
8	34	7	4	0.47	0.06
9	23	2	0	0.43	0.06
10	21	1	0	0.41	0.06
11	20	1	1	0.39	0.06
13	18	1	0	0.37	0.06
14	17	3	5	0.30	0.06
17	9	1	0	0.27	0.06
19	8	2	2	0.21	0.06
25	4	1	0	0.16	0.06
27	3	1	2	0.12	0.06

probabilidad de sobrevivir de los partidos entre su cuarto y quinto año, y entre su octavo y noveno año. Adicionalmente, se observa que la probabilidad de sobrevivir desciende rápidamente (53 %) durante los primeros 8 años, de 100 % a 47 %. Sin embargo, durante los siguientes 8 años el descenso es menor (17 %), de 47 % a 30 %.

El hecho de que la probabilidad de sobrevivir descienda menos rápido a partir de cierta duración sugiere que existe un umbral, y que aquellos partidos que duran más de 8 años tienden a estabilizar su duración. Si se toma en cuenta que más de la mitad de los partidos actualmente representados ya habrían cruzado dicho umbral, esto implicaría que el sistema de partidos vigente tiene el potencial de consolidarse.

Figura 4: Estimación Kaplan-Meier de la supervivencia de los partidos

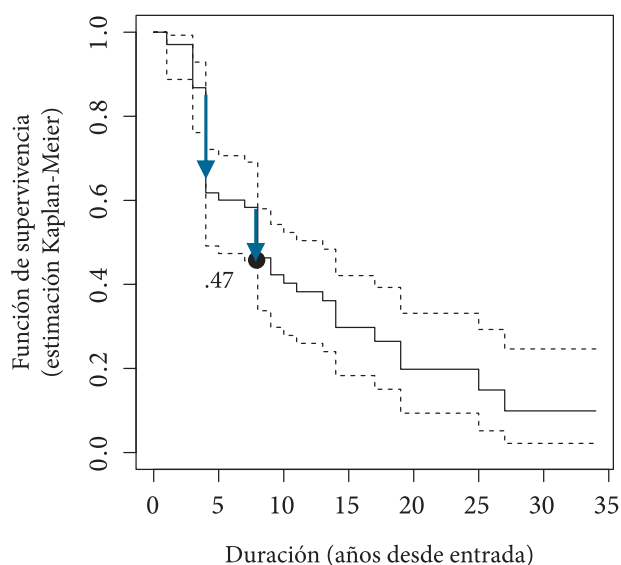

La Tabla 4 lista los 20 partidos políticos más duraderos en Guatemala. El PAN, además de que continúa estando representado, es el partido más duradero de la era democrática, con 34 años desde que obtuvo la alcaldía metropolitana en 1985

como comité cívico. Los dos siguientes en la lista, DCG y FRG desaparecieron después de un cuarto de siglo de duración. Por otro lado, destacan los partidos que entraron en las elecciones de 2003 y aún sobreviven. En general, la lista muestra una amplia variedad de partidos y por ende sería necesario mayor estudio para analizar los factores internos y externos que explican su alta duración.

Finalmente, la Tabla 6 muestra la estimación del efecto del año de entrada en la tasa de riesgo de salir de los partidos. Según el p-valor, es posible rechazar la hipótesis nula de que no hay diferencia en la duración de los partidos que entraron en 1994 o 1995 y la duración del resto de partidos, al 5 % y 1 % de nivel de significancia respectivamente. El efecto estimado, λ , indica que el riesgo de no sobrevivir una contienda electoral es 138 % mayor para los partidos que entraron por primera vez en 1994 y 359 % mayor para los que entraron en 1995.

De todos los partidos que entraron en 1994 y 1995, solo UD y UNO superaron el umbral de 8 años. Para determinar con precisión cuáles fueron los factores internos o externos mediante los cuales se ejerció el efecto generacional, se requerirá mayor estudio. Sin embargo, la Figura 5 muestra un descenso vertiginoso en la probabilidad de sobrevivir después de 4 y 3 años para los partidos que entraron en 1994 y 1995, respectivamente. Mientras la probabilidad de sobrevivir más de 4 años superaba el 60 % para el resto de partidos, la generación de 1994 y 1995 no alcanzaba el 40 %.

Por consiguiente, se infiere que la mayoría de los partidos que entraron en 1994 y 1995 salió en las elecciones municipales de 1998, realizadas poco tiempo después de los Acuerdos de Paz de 1996. Es probable que los reacomodos políticos en ese momento afectaran con mayor intensidad a partidos aún en formación, para los cuales el costo de abandonar el proyecto político que dio origen al partido era menor.

Tabla 5: Partidos políticos con más de 10 años

Partido	Nombre	Año de entrada	Duración
PAN	Partido de Avanzada Nacional	1985	34
DCG	Democracia Cristiana Guatemalteca	1984	27
FRG	Frente Republicano Guatemalteco	1990	25
URNG	Unidad Revolucionaria Nacional Guatemalteca	1999	20
UCN	Unión del Cambio Nacional	1999	20
MLN	Movimiento de Liberación Nacional	1984	19
UCN	Unión del Centro Nacional	1984	19
UD	Unión Democrática	1994	17
UNIONISTA	Partido UNIONISTA	2003	16
UNE	Unidad Nacional de la Esperanza	2003	16
MR	Movimiento Reformador	2003	16
PP	Partido Patriota	2003	16
CAN	Central Auténtica Nacionalista	1984	14
FUN	Frente de Unidad Nacional	1984	14
PID	Partido Institucional Democrático	1984	14
PSD	Partido Socialista Democrático	1985	13
EG	Encuentro por Guatemala	2007	12
PR	Partido Revolucionario	1984	11
PNR	Partido Nacional Renovador	1984	10

Notas: elaboración propia con datos del TSE.

La entrada del PAN se tomó desde que obtuvo la alcaldía metropolitana como comité cívico en 1985.

Tabla 6: Efecto del año de entrada en la tasa de riesgo de salir de los partidos

Año de entrada	Efecto	inferior 95%	superior 95%	p-valor (prueba "log-rank")
1984	0.915	0.450	1.857	0.8047
1985	0.499	0.172	1.446	0.1931
1988	1.907	0.259	14.05	0.5191
1990	1.535	0.602	3.917	0.3664
1994***	2.381	1.001	5.665	4.305e-02
1995***	4.588	2.123	9.913	2.157e-05
1999	0.903	0.320	2.550	0.8477
2003	0.585	0.229	1.494	0.2572
2007	0.876	0.211	3.642	0.8558
2011	0.518	0.124	2.162	0.3585

Nota: modelo de riesgos proporcionales de Cox estimado mediante el método de Efron (1977) para manejar observaciones simultáneas. Los años marcados con asteriscos (*) muestran un efecto estadísticamente significativo.

Figura 5: Estimación Kaplan-Meier de la supervivencia de partidos que entraron en 1994 o 1995 y el resto

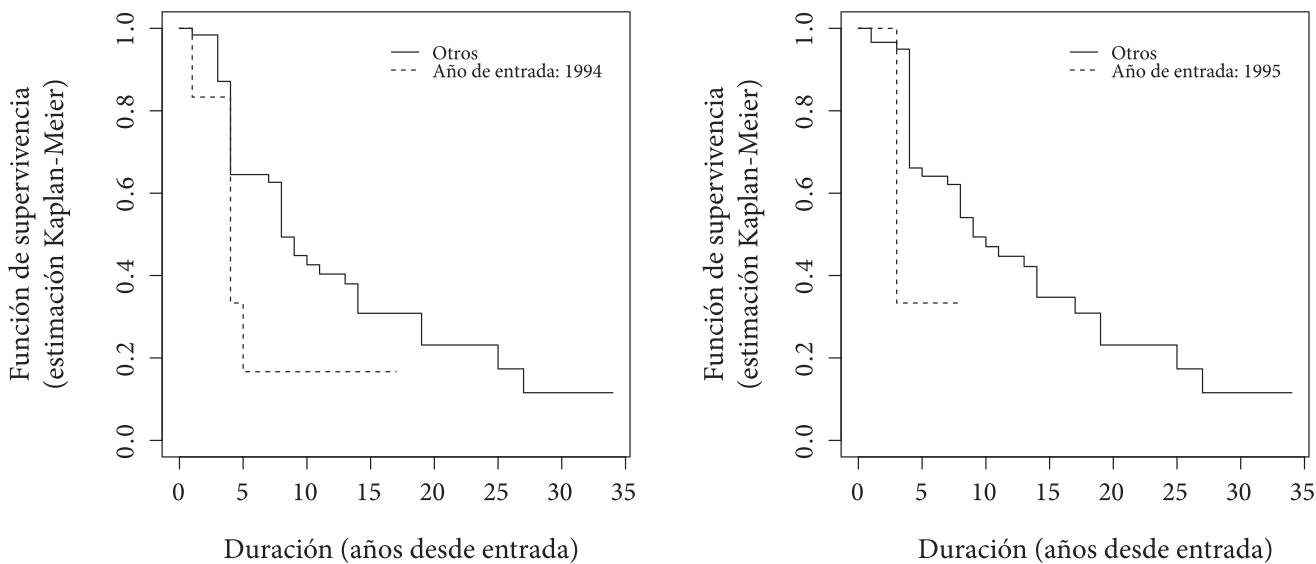

Supervivencia de los diputados

Entre 1984 y 2015, 776 personas distintas han sido electas con el cargo de diputado en alguna de las 10 elecciones legislativas realizadas. Su duración mediana es de 5.7 años con una desviación estándar de 5.7 años. Como se muestra en la Figura 6, existe una constante renovación de diputados. En cada legislatura se incorporaron entre 65 y 90 diputados nuevos, ascendiendo a 109 en 2003 y cayendo a 42 en 1995.

Figura 6: Número de diputados nuevos según año de entrada

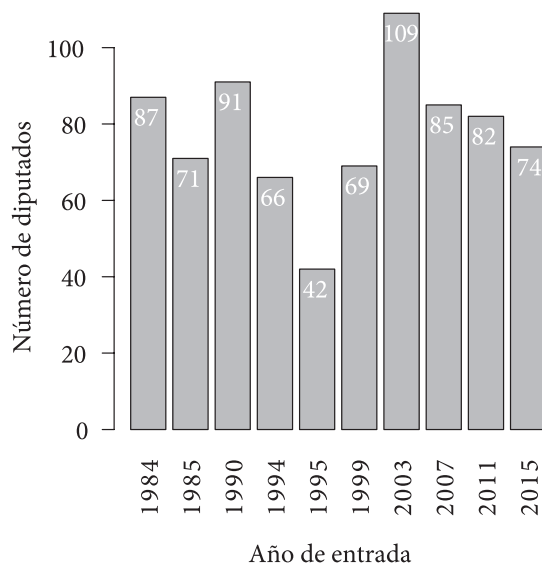

Nota: Elaboración propia con datos del TSE.

La Figura 7 detalla la duración de los 776 diputados, agrupados por generación. El borde a la izquierda indica el primer año para el que fueron adjudicados (año de entrada), y el borde a la derecha el último (año de salida). La gráfica únicamente indica la cantidad de diputados que se incorporaron en cada año; sus nombres, además de los distritos y partidos por los que han sido electos, pueden consultarse en el anexo.

Destaca que en la legislatura vigente hay al menos un diputado que sobrevivió desde cada una de las legislaturas anteriores. La proporción de diputados que dura más allá de la primera legislatura por la que fueron electos varía de generación a generación. Es notable que la generación de diputados que se incorporó después de la crisis política de 1993 fue capaz de sostenerse al igual numerosos diputados que participaron en la Asamblea Nacional Constituyente de 1984.

Para facilitar la visualización, los diputados que han sido reelectos en periodos no consecutivos se muestra en un solo periodo desde la primera entrada hasta la salida más reciente. Empero, el análisis únicamente consideró el número de años que han sido adjudicados. Lamentablemente, no fue posible precisar la duración exacta de aquellos diputados que se separaron del cargo antes de cumplir el periodo para el que fueron adjudicados.

Figura 7: Duración de diputados entre elecciones de 1984 y 2019

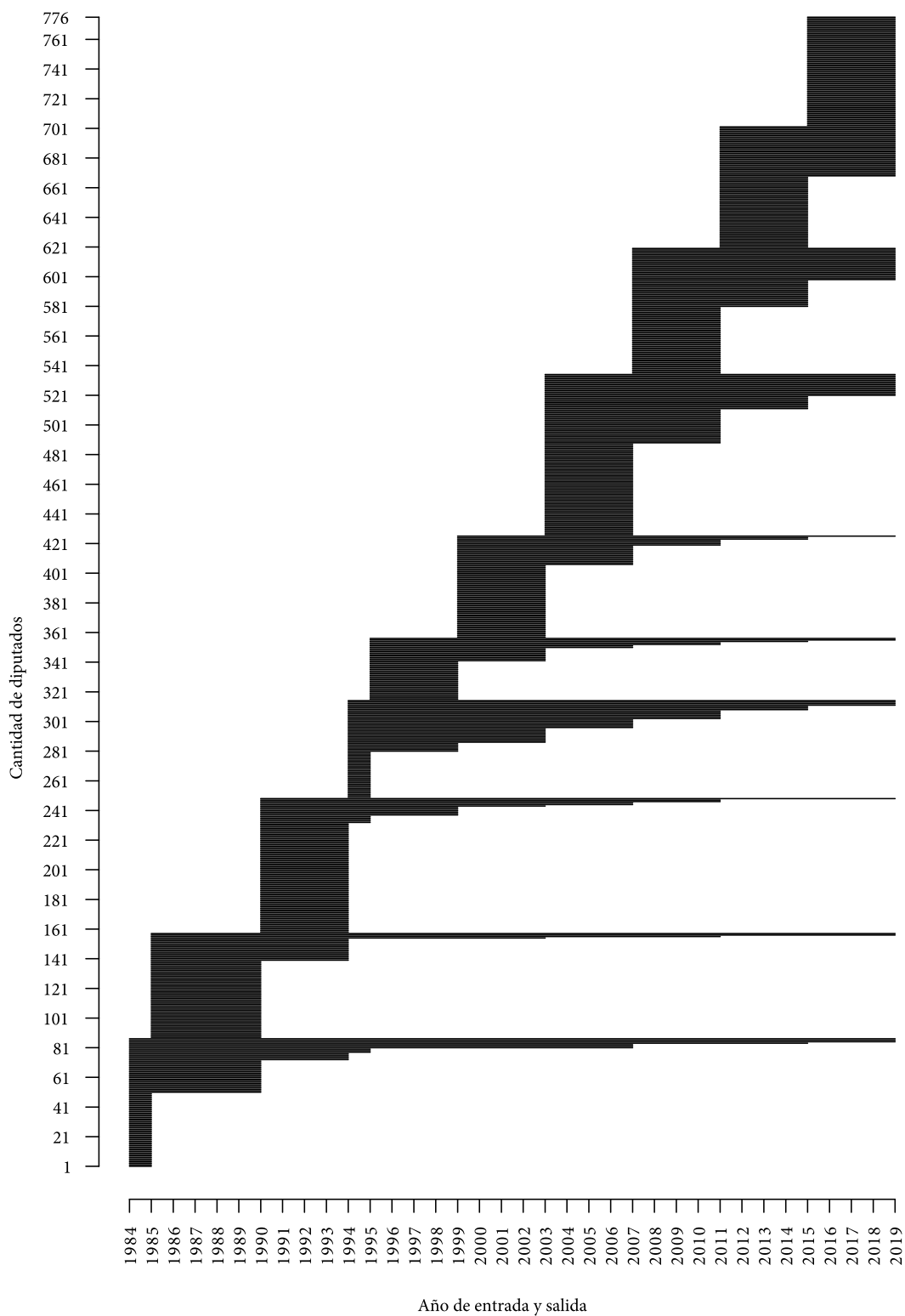

Nota: Elaboración propia con datos del TSE.

Al analizar la función de supervivencia, mostrada en la Tabla 7, se observa que, aún más pronunciado que en el caso de los partidos, el mayor descenso en la probabilidad de sobrevivir sucede entre el cuarto y quinto año de los diputados. De 694 diputados que habían sobrevivido hasta su cuarto año, solo 316 han sobrevivido hasta un quinto año; 304 diputados no fueron reelectos y 74 aún están siendo observados.

Tabla 7: *Tabla de duración de los diputados*

Años desde entrada	Diputados en riesgo	Diputados que salen	Diputados censurados	Función de supervivencia	Error estándar
1	776	81	0	0.896	0.011
2	695	1	0	0.894	0.011
4	694	304	74	0.503	0.018
5	316	71	1	0.390	0.018
6	244	23	0	0.353	0.018
8	221	72	38	0.239	0.017
9	111	29	3	0.176	0.016
10	79	4	0	0.168	0.016
11	75	1	0	0.165	0.015
12	74	16	20	0.130	0.014
13	38	4	0	0.116	0.014
14	34	1	0	0.113	0.014
16	33	2	13	0.106	0.014
17	18	6	0	0.072	0.015
18	12	1	0	0.066	0.015
20	11	1	2	0.060	0.015
21	8	1	0	0.053	0.015

La Figura 8 visualiza la función de supervivencia. Se identifica con claridad que la probabilidad de sobrevivir de los diputados desciende abruptamente (76 %) durante los primeros 8 años de 100 % a 24 %. En contraste, durante los siguientes 8 años el descenso es menor (13 %), de 24 % a 11 %. Es decir, los diputados que pasan el umbral de 8 años parecen encontrar menos dificultad para reelegirse.

De los 84 diputados reelectos en la legislatura 2016-2020, más de la mitad han cruzado el umbral. Por ejemplo, 13 diputados habrán durado más de 16 años al final de la legislatura que se inicia en 2016. Los datos sugieren que, aunque son pocos los diputados que duran más de 8 años, los que lo logran tienen menos riesgo de salir.

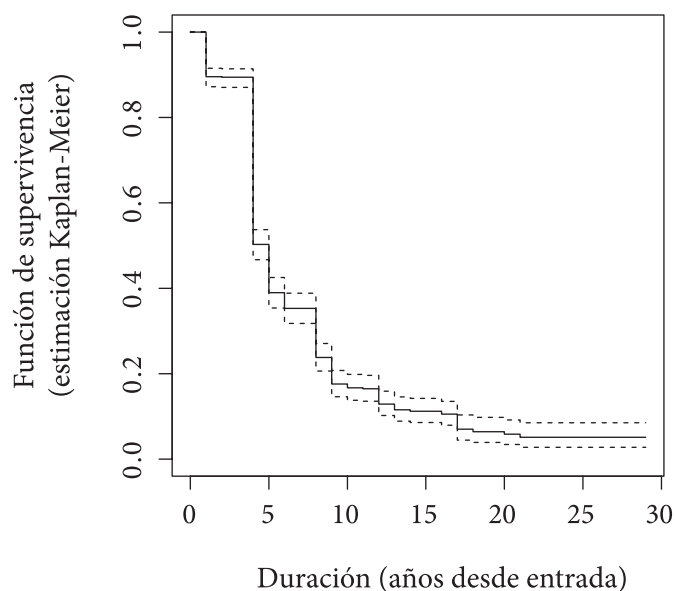
Figura 8: Estimación Kaplan-Meier de la supervivencia de los diputados

La Tabla 8 lista 33 diputados que han sobrevivido más de 15 años. El diputado más longevo es Arístides Baldomero Crespo Villegas, con 29 años de ejercicio adjudicados. Fue electo inicialmente por el PAN en el distrito de Escuintla, y fue reelecto por el PP en la legislatura 2016-2020. La lista continúa, asimismo la variedad de sus características requeriría mayor estudio.

Destaca, sin embargo, que solo 8 de los 33 diputados fueron electos por el Listado Nacional en la elección más reciente que participaron. También, que solo tres diputados se mantuvieron en el mismo partido: José Leopoldo Cruz Clavería y Zury Mayte Ríos Sosa, del FRG, y Rodolfo Moisés Castañón Fuentes en la UNE. Además, hay un grupo de 13 diputados electos inicialmente en 2003 que se ha mantenido representado.

Tabla 8: Diputados con más de 15 años de ejercicio

Diputado	Año de entrada	Años	Distrito	Partido inicial	Partido final
Arístides Baldomero Crespo Villegas	1990	29	Escuintla	PAN	PP
Mario Taracena Díaz-Sol	1984	26	Listado Nacional	UCN	UNE
Oliverio García Rodas	1984	26	Listado Nacional	PR	PP
Oswaldo Iván Arévalo Barrios	1994	25	Totonicapán	UCN	PP
Mario Israel Rivera Cabrera	1994	25	Quiché	DCG	LIDER
Baudilio Elinohet Hichos López	1994	25	Chiquimula	UCN	LIDER
Nineth Varenc Montenegro Cottom	1995	24	Listado Nacional	FDNG	EG
Cesar Leonel Soto Arango	1994	21	Quetzaltenango	DCG	UNE-GANA
Haroldo Eric Quej Chen	1995	20	Alta Verapaz	FRG	UNE
Carlos Santiago Nájera Sagastume	1999	20	Jutiapa	FRG	UNE

Diputado	Año de entrada	Años	Distrito	Partido inicial	Partido final
Edwin Armando Martínez Herrera	1995	20	Huehuetenango	UD	UCN
Froylan Miguel Villatoro San José	1985	18	Huehuetenango	UCN	PAN
Pablo Manuel Duarte Sáenz de Tejada	1994	17	Guatemala	FRG	PU
José Leopoldo Cruz Clavería	1994	17	Escuintla	FRG	FRG
Jorge Méndez Herbruger	1994	17	Suchitepéquez	PAN	GANA
Carlos Enrique Bautista Godínez	1994	17	San Marcos	FRG	FRG
Macario Efraín Oliva Murallas	1994	17	Listado Nacional	PAN	GANA
Rafael Eduardo Barrios Flores	1990	17	Listado Nacional	PAN	UNE
Leonardo Camey Curup	2003	16	Guatemala	UNE	LIDER
Gudy Rivera Estrada	2003	16	Guatemala	PP-MR-PSN	PP
Sergio Leonel Celis Navas	2003	16	El Progreso	UNE	LIDER
Roberto Kestler Velásquez	2003	16	Sacatepéquez	UNE	TODOS
Nery Orlando Samayoa Barrios	2003	16	Quetzaltenango	UNE	LIDER
Luis Alberto Contreras Colindres	2003	16	San Marcos	PP-MR	PP
Rodolfo Moisés Castañón Fuentes	2003	16	San Marcos	UNE	UNE
Joel Rubén Martínez Herrera	2003	16	Huehuetenango	UD	LIDER
Julio César López Villatoro	2003	16	Huehuetenango	FRG	UNE
Carlos Enrique López Girón	2003	16	Quiché	FRG	UNE
Gabriel Heredia Castro	2003	16	Chiquimula	PP-MR-PSN	UNE
Jaime Antonio Martínez Lohayza	2003	16	Listado Nacional	PP-MR-PSN	LIDER
César Emilio Fajardo Morales	2003	16	Listado Nacional	UNE	UNE
José Alfredo Cojtí Chiroy	1999	16	Chimaltenango	PAN	PP
Zury Mayte Ríos Sosa	1995	16	Listado Nacional	FRG	FRG

Nota: Elaboración propia con datos del TSE. Se utilizó el distrito más reciente donde el diputado fue electo.

Finalmente, la Tabla 9 muestra la estimación del efecto del año de entrada en la tasa de riesgo de salir de los diputados. Según el p-valor, es posible rechazar la hipótesis nula de que no hay diferencia en la duración de los diputados que entraron en 1984, 1990, 1999, 2007 y 2011, al 2 % de significancia estadística, o mejor. El efecto estimado, β , indica que la tasa de riesgo de no sobrevivir una contienda electoral es 98 % mayor para los diputados que entraron por primera vez en 1984, 96 % mayor para los que entraron en 1990 y 46 % mayor para los que entraron en 1999, pero es 26 % menor para los que entraron en 2007 y 30 % menor para los que entraron en 2011.

Destaca que la tasa de riesgo es menor para diputados de generaciones previas al 2000, pero mayor para generaciones posteriores. También, que a pesar de que la generación de diputados del 2003 cuenta con 13 de los 33 diputados más longevos, en general, la tasa de riesgo es similar al resto. Un punto de partida para futuros estudios sería verificar si el efecto generacional observado se debe a cambios recientes en la dinámica política como las reformas electorales de 2004 y 2006, transfuguismo o acceso descentralizado a recursos públicos.

Tabla 9: Efecto del año de entrada en la tasa de riesgo de salida de los diputados

Año de entrada	Efecto exp (β)	Inferior 95%	Superior 95%	p-valor (prueba "log-rank")
1984***	1.983	1.572	2.500	3.769e-09
1985	0.925	1.081	0.719	0.5456
1990***	1.963	1.565	2.463	2.780e-09
1994	0.997	0.762	1.304	0.9819
1995	1.079	0.782	1.488	0.6447
1999***	1.464	1.138	1.885	0.0029
2003	0.914	0.733	1.140	0.4262
2007**	0.739	0.569	0.961	0.0235
2011**	0.692	0.514	0.931	0.0145

Nota: modelo de riesgos proporcionales de Cox estimado mediante el método de Efron (1977) para manejar observaciones simultáneas. Los años marcados con asteriscos (*) muestran un efecto estadísticamente significativo.

La Figura 9 muestra las diferencias en la función de supervivencia para cada una de las generaciones cuyo efecto en la tasa de riesgo es estadísticamente significativo. Para las generaciones de 1984, 1990 y 1999, su menor duración se hace evidente al observar la marcada diferencia en la probabilidad de sobrevivir. En general, los diputados tienen 25 % de probabilidad de sobrevivir más de 8 años; sin embargo, para los diputados de las generaciones indicadas, la probabilidad es alrededor de 10 %.

En el caso de las generaciones de 2007 y 2011, su mayor duración es más difícil de identificar. Por un lado, la magnitud del efecto es menor, por el otro, su duración está truncada en 2019. Por ello, no se observan diputados de estas generaciones más allá de los 8 o 12 años de duración respectivamente. Sin embargo, como se mencionó anteriormente, los datos sugieren que una vez los diputados de estas generaciones hayan superado el umbral de 8 años, su probabilidad de sobrevivir no disminuirá tan rápido.

Figura 9: Estimación Kaplan-Meier de la supervivencia de diputados que entraron en 1984, 1990, 1999, 2007 o 2011 y el resto

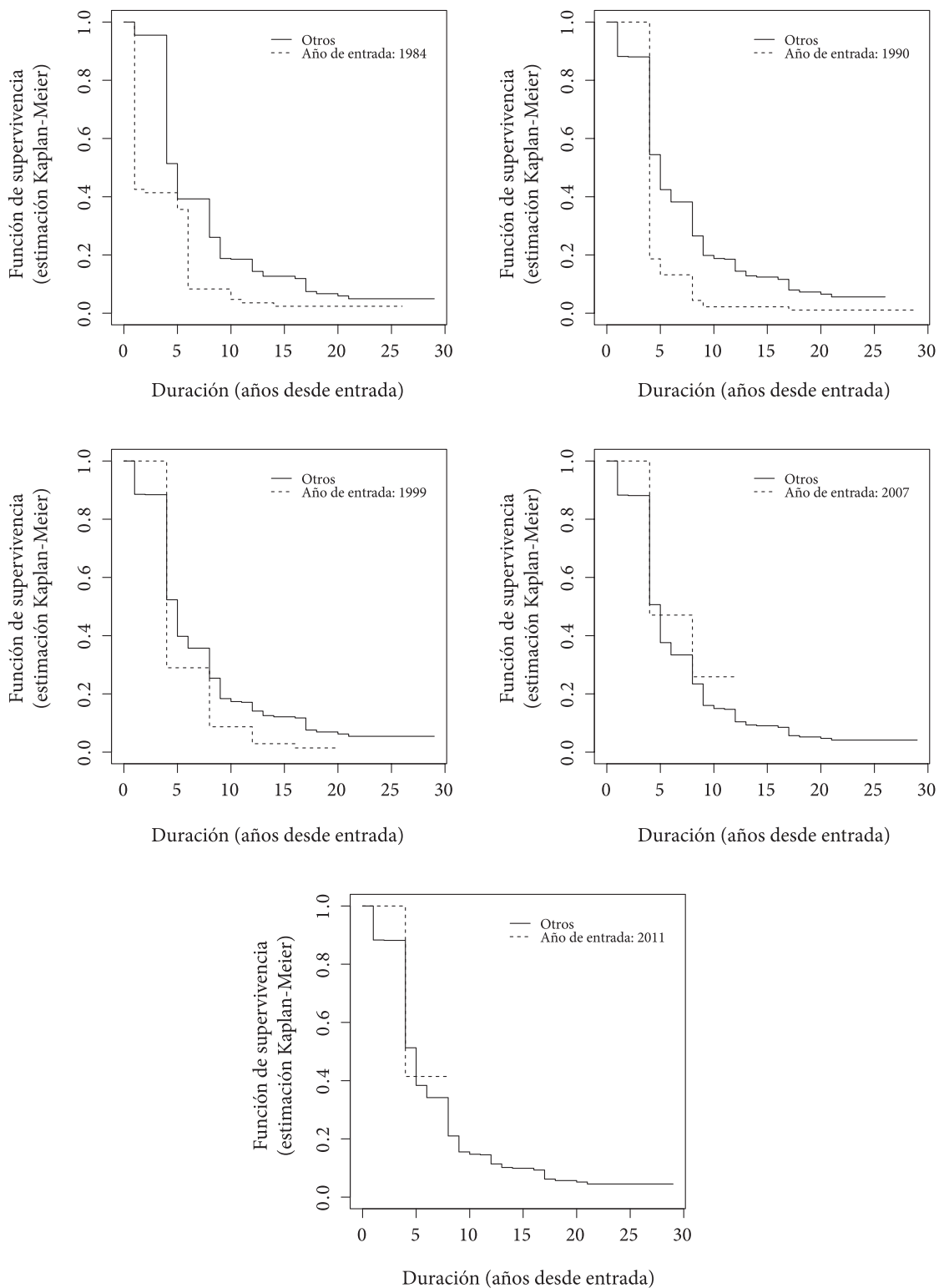

Supervivencia de los alcaldes

Entre 1984 y 2015, un total de 2,378 personas distintas han sido electas para el cargo de alcalde en alguna de las 11 elecciones municipales realizadas. Su duración mediana es de 4.7 años con una desviación estándar de 3.0 años. Como se muestra en la Figura 10, la renovación de alcaldes se ha mantenido entre 200 y 272 alcaldes.

Figura 10: *alcaldes nuevos según año de entrada*

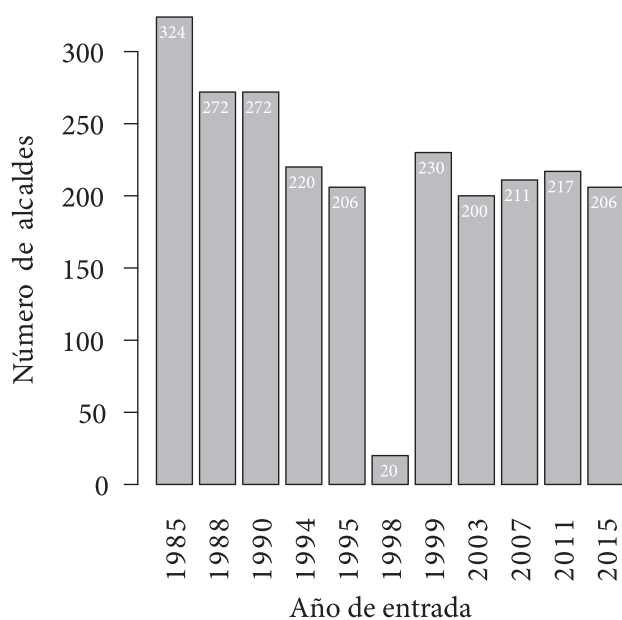

Nota: Elaboración propia con datos del TSE.

La Figura 11 detalla la duración de los 2,378 alcaldes, agrupados por generación. Indica primer año para el que fueron adjudicados a la izquierda (año de entrada) y el último (año de salida). Los criterios de inclusión son idénticos a los utilizados para el caso de los diputados en la sección anterior. De igual manera, datos adicionales de los alcaldes, incluso su nombre, el municipio, el departamento y los partidos por los que ha sido electo, pueden consultarse en el anexo.

Al igual que en el caso de los diputados, destaca que existe al menos un alcalde que sobrevivió desde cada uno de los eventos electorales anteriores hasta la elección del 2015. La única excepción es la elección municipal de medio periodo que se llevó a cabo en 1998. De los 20 alcaldes nuevos que entraron en esa elección, el más longevo no fue reelecto en las elecciones de 2011.

Al analizar la función de supervivencia, señalada en la Tabla 10, se observa el mismo patrón que en el caso de partidos y alcaldes. Después de 4 años, la probabilidad de sobrevivir se reduce drásticamente. De 1,771 alcaldes que habían sobrevivido hasta su cuarto año, únicamente 639 lo han hecho hasta un quinto año; 928 alcaldes no fueron reelectos y 204 aún están siendo observados.

Figura 11: Duración de alcaldes en elecciones entre 1985 y 2019

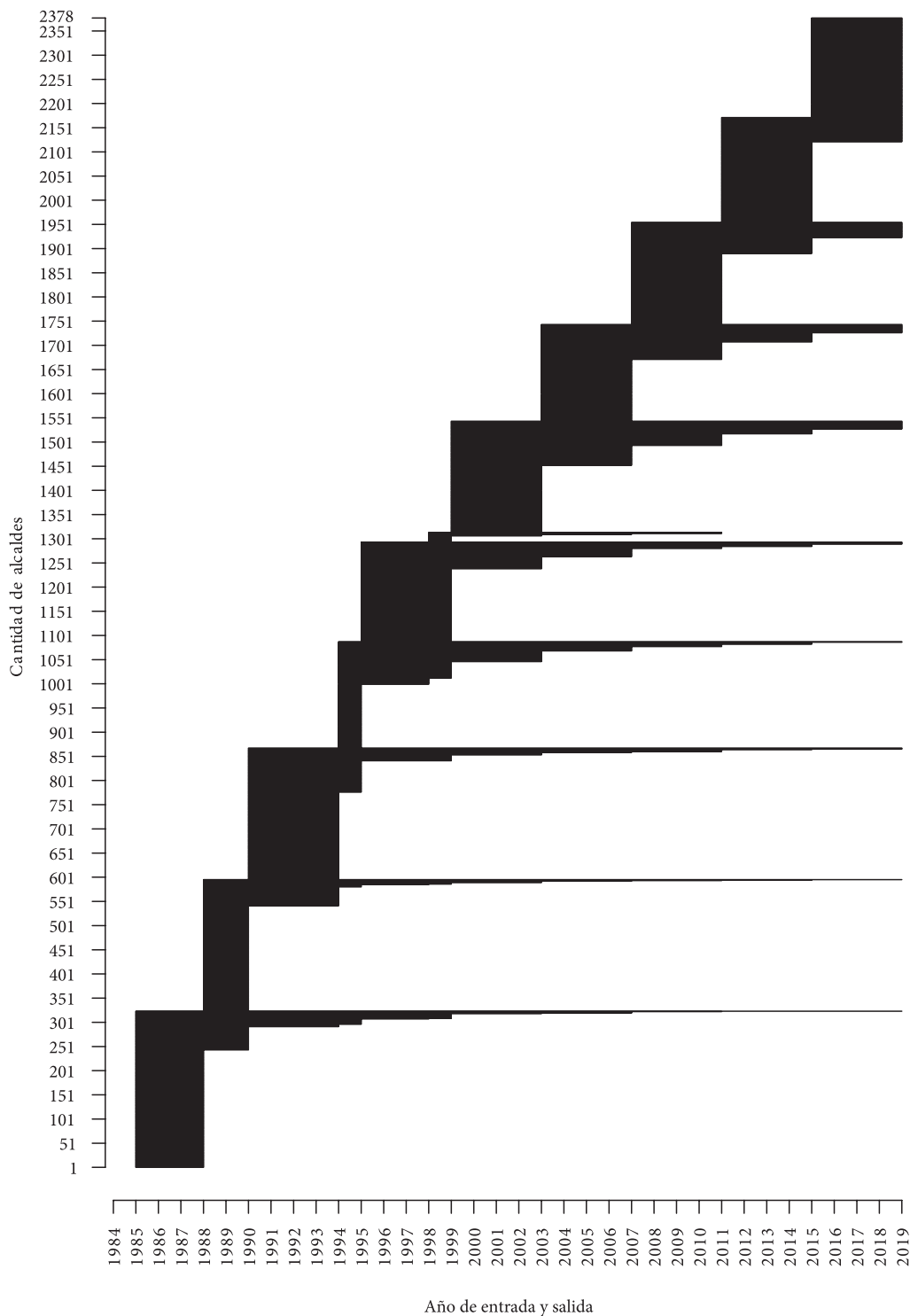

Nota: Elaboración propia con datos del TSE.

Tabla 10: *Tabla de duración de los alcaldes*

Años desde entrada	Alcaldes en riesgo	Alcaldes que salen	Alcaldes censurados	Función de supervivencia	Error estándar
1	2378	143	0	0.940	0.005
2	2235	217	0	0.849	0.007
3	2018	247	0	0.745	0.009
4	1771	928	204	0.355	0.010
5	639	156	0	0.268	0.010
6	483	41	0	0.245	0.009
7	442	15	0	0.237	0.009
8	427	169	76	0.143	0.008
9	182	39	1	0.113	0.008
10	142	6	0	0.108	0.008
11	136	5	0	0.104	0.007
12	131	42	34	0.071	0.007
13	55	10	0	0.058	0.007
14	45	2	0	0.055	0.006
16	43	10	13	0.043	0.006
17	20	9	1	0.024	0.006
20	10	1	3	0.022	0.006
22	4	2	1	0.012	0.006

En la visualización de la función de supervivencia mostrada en la Figura 12, se identifica claramente que la probabilidad de sobrevivir de los alcaldes desciende (86 %) durante los primeros 8 años de 100 % a 14 %. En los siguientes 8 años el descenso es menor (10 %), de 14 % a 4 %. Aunque solo 43 alcaldes han logrado sobrevivir tanto tiempo, 18 de estos fueron reelectos para el periodo 2016-2020. De hecho, una vez los alcaldes logran sobrevivir 12 años, más de la mitad logra seguir siendo reelecto.

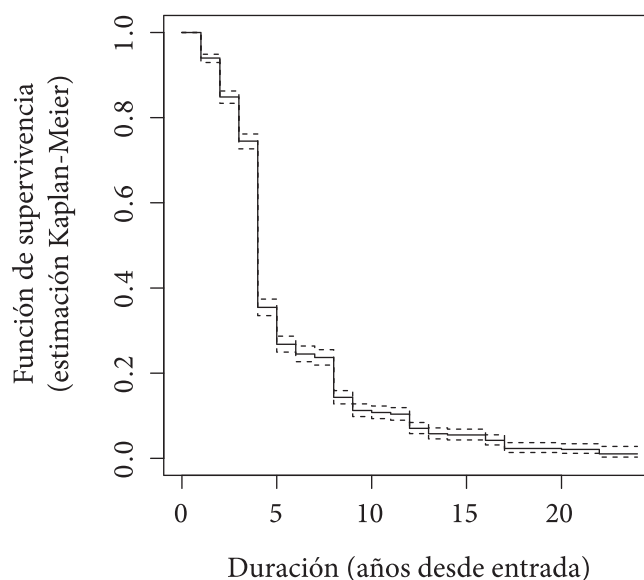
Figura 12: Estimación Kaplan-Meier de la supervivencia de los alcaldes

La Tabla 11 lista los 43 alcaldes que han sobrevivido más de 15 años. El más longevo es Álvaro Rolando Morales Sandoval, con 24 años de ejercicio. Fue electo en el municipio de Quetzaltepeque, Chiquimula, inicialmente por la UCN en 1990 y por LIDER en 2015.

Tabla 11: Alcaldes con más de 15 años de ejercicio

Alcalde	Año de entrada	Años	Departamento	Municipio	Partido inicial	Partido final
Álvaro Rolando Morales Sandoval	1990	24	Chiquimula	Quetzaltepeque	UCN	LIDER
Edgar Arnoldo Medrano Menéndez	1988	22	Guatemala	Chinautla	DCG-PR	PP
Eduardo Ávalos Figueroa	1988	22	Guatemala	San Pedro Ayampuc	UCN	UNE
Esbin René Guevara Salazar	1988	22	Zacapa	Huité	DCG	PP
Álvaro Enrique Arzú Irigoyen	1985	21	Guatemala	Guatemala	PAN	CREO-UNIONISTA
Rolando Arturo Aquino Guerra	1990	21	Chiquimula	Chiquimula	CCE1	CCE1
Carlos Francisco Pablo Félix	1999	20	Huehuetenango	San Rafael La Independencia	FRG	LIDER
César Augusto Rodas Álvarez	1999	20	El Progreso	Sanarate	PLP	PP
Fredy Armando López Girón	1995	20	Quiché	San Pedro Jocopilas	DCG	UNE-GANA
Rubelio Recinos Corea	1999	20	Santa Rosa	Barberena	CCE1	PP

Alcalde	Año de entrada	Años	Departamento	Municipio	Partido inicial	Partido final
Abel Sandoval Martínez	1994	17	Santa Rosa	Oratorio	MAS	UNE-GANA
Carlos Enrique Calderón y Calderón	1990	17	Chiquimula	San José La Arada	UCN	UNE-GANA
José Humberto Escobar Gálvez	1994	17	Jalapa	Monjas	MAS	PP
Julián Tesucún y Tesucún	1994	17	Petén	San José	PAN	GANA
Juventino Antonio Morales Guerra	1990	17	Chiquimula	San Jacinto	UCN	FRG
Manuel Augusto Navas y Navas	1994	17	Sacatepéquez	Santiago Sacatepéquez	MAS	PP
Manuel de Jesús Garrido Rosado	1990	17	Petén	Santa Ana	UCN	PSN-PP
Marco Tulio Meda Mendoza	1994	17	Guatemala	Fraijanes	PAN	GANA
Roel De Jesús Pérez Argueta	1990	17	Chiquimula	Ipala	MLN	GANA
Tito Natanael Vásquez López	1994	17	Quetzaltenango	Flores Costa Cuca	PSD	UNE-GANA
Álvaro Alidio González	1999	16	Escuintla	San Vicente Pacaya	FRG	PP
Carlos Anibal Godoy Torres	2003	16	Jutiapa	Yupiltepeque	FRG	LIDER
Carlos Enrique Barrios Sácher	1999	16	San Marcos	San Marcos	PAN	PP
Celso Gumercindo García Gramajo	1995	16	Suchitepéquez	Pueblo Nuevo	FRG	CCE1
Fabián Cortez González	1999	16	Jutiapa	Conguaco	PLP	LIDER
Felipe Rojas Rodríguez	1999	16	Santa Rosa	Casillas	FRG	UNE-GANA
Francisco Pop Pop	1999	16	Alta Verapaz	Lanquín	FRG	UNE-GANA
Humberto Santos Gómez Pérez	2003	16	San Marcos	Tejutla	UNE	PP
Isaías Marroquín Figueroa	1995	16	Chimaltenango	Acatenango	PAN	TODOS
Jorge Arturo Reyes Ceballos	1999	16	Suchitepéquez	Cuyotenango	FRG	PP
José Antonio Coro García	1999	16	Guatemala	Santa Catarina Pinula	PAN	PP
José Juventino Paredes Galindo	2003	16	Sacatepéquez	Ciudad Vieja	DIA	PP
Juan José Mejía Rodríguez	1995	16	Zacapa	Gualán	UCN-DCG-PSD	UNE-GANA
Juan Martínez Méndez	1990	16	Sacatepéquez	Magdalena Milpas Altas	FRG	PP
Miguel Antonio López Barahona	2003	16	Sacatepéquez	Pastores	CCE1	CCE1
Pablo Aguilar Morales	1999	16	El Progreso	Sansare	FRG	PP
Pedro Par Par	1999	16	Sololá	Santa Clara La Laguna	PAN	LIDER

Alcalde	Año de entrada	Años	Departamento	Municipio	Partido inicial	Partido final
Pedro Raymundo Cobo	1995	16	Quiché	Nebaj	CCE1	UNE
Ramón Soto García	1999	16	Escuintla	La Democracia	FRG	PP
Rene Vicente Osorio Bolaños	1995	16	Jutiapa	Santa Catarina Mita	CCE1	CCE1
Rubén Ernesto Axpuc Velázquez	1995	16	Sacatepéquez	San Bartolomé Millpas Altas	PAN	UNE
Rudi Eduardo Edelman Cop	1999	16	Suchitepéquez	Zunilito	PAN	CCE1
Sebastián Castro García	1995	16	Baja Verapaz	Purulhá	UCN-DCG-PSD	PP

Nota: Elaboración propia con datos del TSE. CCE1 se refiere a Comité Cívico Electoral

La Tabla 12 muestra la estimación del efecto que produjo el año de entrada dentro de la tasa de riesgo de salida de los alcaldes. Según el p-valor, es posible rechazar la hipótesis nula de que no hay diferencia en la duración de los alcaldes que entraron en 1985, 1988, 1994, 1999, 2003, 2007 y 2011 al 1 % de significancia estadística, o mejor. Esto muestra que el efecto generacional ha sido constante en las elecciones municipales. Similar al caso de los diputados, al analizar los efectos estimados se observa que la tasa de riesgo es mayor para alcaldes de generaciones anteriores al 2000 y menor para generaciones posteriores.

Tabla 12: Efecto del año de entrada en la tasa de riesgo de salida de los alcaldes

Año de entrada	Efecto	Inferior 95%	Superior 95%	p-valor (prueba "log-rank")
1985***	2.170	1.923	2.450	0.0000
1988***	2.805	2.461	3.197	0.0000
1990	1.061	0.932	1.207	0.3676
1994***	1.567	1.360	1.806	3.625e-10
1995	0.980	0.847	1.133	0.7803
1998	1.533	0.986	2.381	0.0557
1999***	0.731	0.634	0.843	1.521e-05
2003***	0.787	0.676	0.917	0.0020
2007***	0.775	0.665	0.904	0.0011
2011***	0.804	0.685	0.943	0.0071

Nota: modelo de riesgos proporcionales de Cox estimado mediante el método de Efron (1977) para manejar observaciones simultáneas. Los años marcados con asteriscos (*) muestran un efecto estadísticamente significativo.

La Figura 13 muestra las diferencias en la función de supervivencia para cada una de las generaciones, cuyo efecto en la tasa de riesgo es estadísticamente significativo. En las generaciones anteriores al 2000, se observa cómo la probabilidad de sobrevivir más de 4 años es alrededor de 10 % menor a la del resto. Para las generaciones posteriores al 2000, la mayor probabilidad de sobrevivir no se hace evidente sino hasta después de los 8 años. El caso de la generación de 2011 cuenta con muy pocas observaciones para identificar su efecto visualmente.

Figura 13: Estimación Kaplan-Meier de supervivencia de alcaldes que entraron en 1985, 1988, 1994, 1999, 2003, 2007 o 2011 con el resto

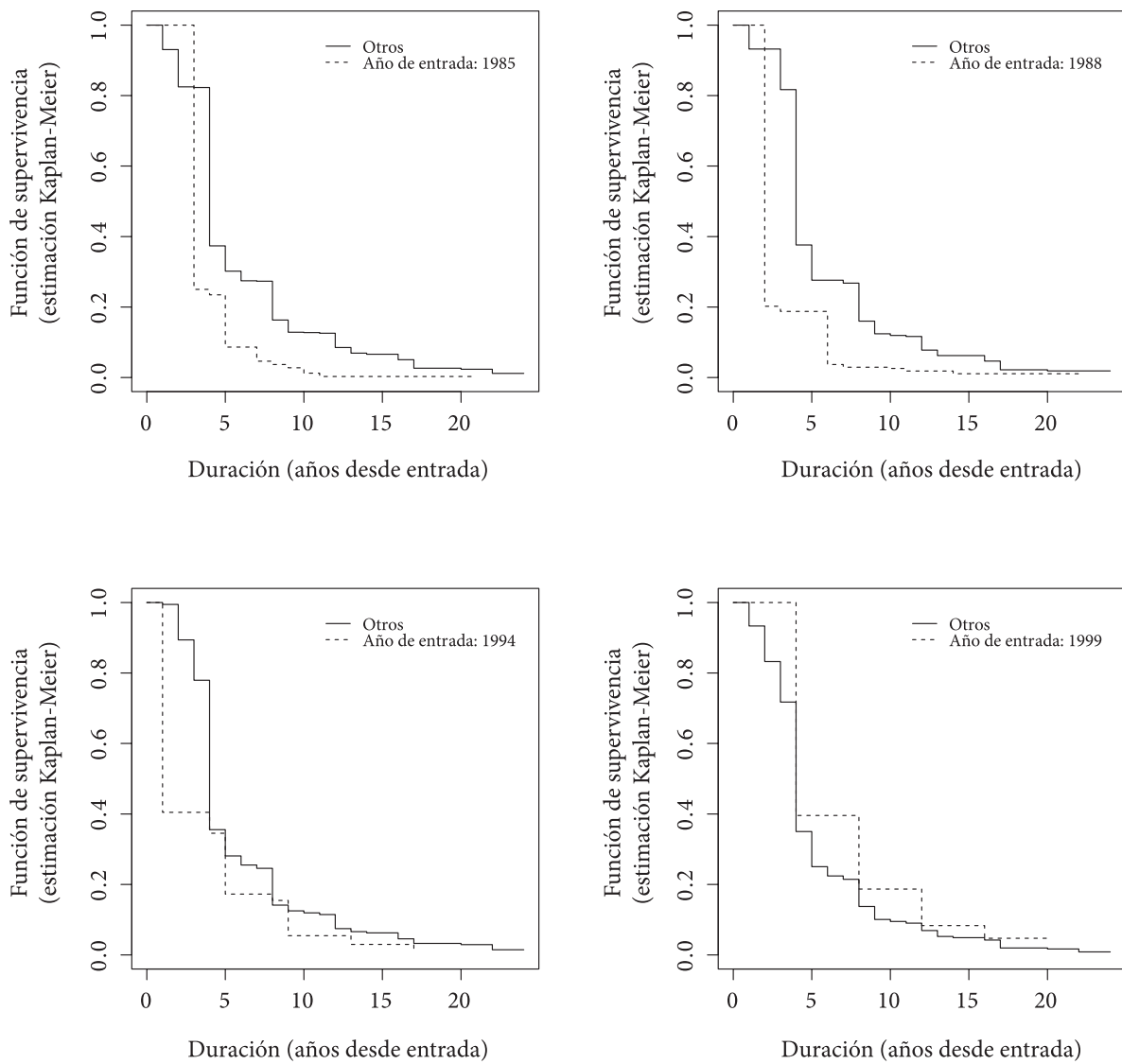

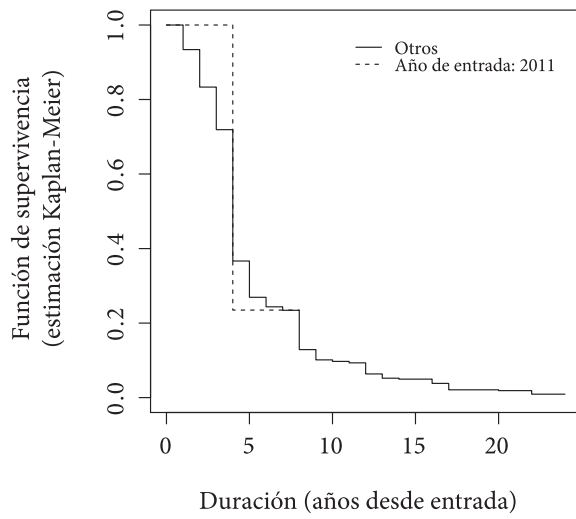
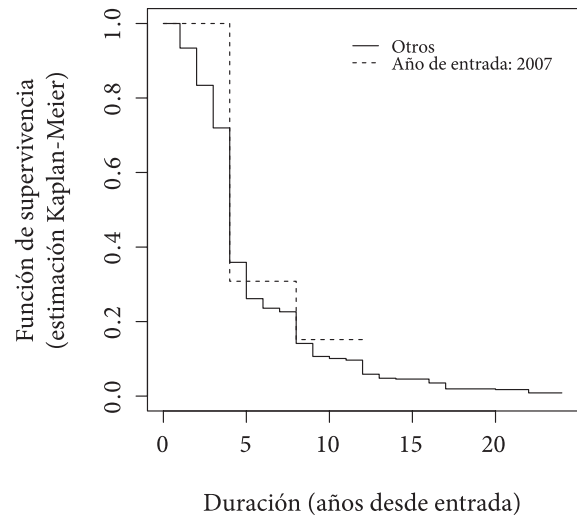
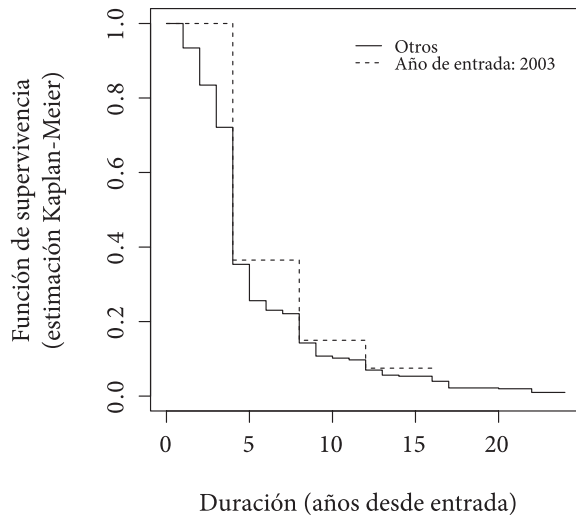

Supervivencia comparada de partidos, diputados y alcaldes

Las secciones anteriores sugieren que la duración de los partidos, diputados y alcaldes es distinta. Para verificarlo, se estimó la diferencia en la tasa de riesgo según el tipo de sujeto de estudio, cuyos resultados se muestran en la Tabla 13. Efectivamente, según el p-valor, es posible rechazar la hipótesis nula de que no hay diferencia en la duración de partidos, diputados y alcaldes al 1 % de significancia estadística, o mejor.

Los efectos estimados, β , indican que la tasa de riesgo de no sobrevivir un evento electoral es 71 % mayor para los diputados que para los partidos, y 145 % mayor para los alcaldes que para los partidos. Esto muestra que, en proporción, las organizaciones políticas sobreviven más que sus integrantes. Es decir que, a pesar de la visibilidad de diputados y alcaldes que logran reelecciones consecutivas, y que aun cuando diputados y alcaldes se cambian de un partido a otro, es más probable que quien sobreviva sea el partido y no los diputados y alcaldes.

Tabla 13: Tasa de riesgo de los diputados y alcaldes relativa a los partidos

Tipo de representante	Efecto	Inferior 95%	Superior 95%	p-valor (prueba "log-rank")
Partido	(referencia)			
Diputado***	1.712	1.273	2.303	0.000
Alcalde***	2.447	1.832	3.270	0.000

Nota: modelo de riesgos proporcionales de Cox estimado mediante el método de Efron (1977) para manejar observaciones simultáneas. Los tipos marcados con asteriscos (*) muestran un efecto estadísticamente significativo.

Para este análisis, la función de supervivencia de los partidos, diputados y alcaldes continúa siendo la presentada en las Tablas 4, 7 y 10. La Figura 14 facilita comparar visualmente las diferencias en sus probabilidades de sobrevivir. Después de 4 años, la probabilidad de sobrevivir de los partidos es mayor al 60 %, mientras que la de diputados es alrededor de 50 % y la de los alcaldes inferior a 40 %. La diferencia es aún más amplia después de 8 años, donde los partidos tienen un poco menos de 50% de probabilidad de sobrevivir, mientras que los diputados un poco más de 20 % y los alcaldes alrededor de 15 %. Este hallazgo motiva la necesidad de indagar cuáles son las motivaciones reales del transfuguismo, ya que de hecho son los partidos los que duran más que sus desertores.

Figura 14: Estimación Kaplan-Meier de supervivencia de los partidos, diputados y alcaldes

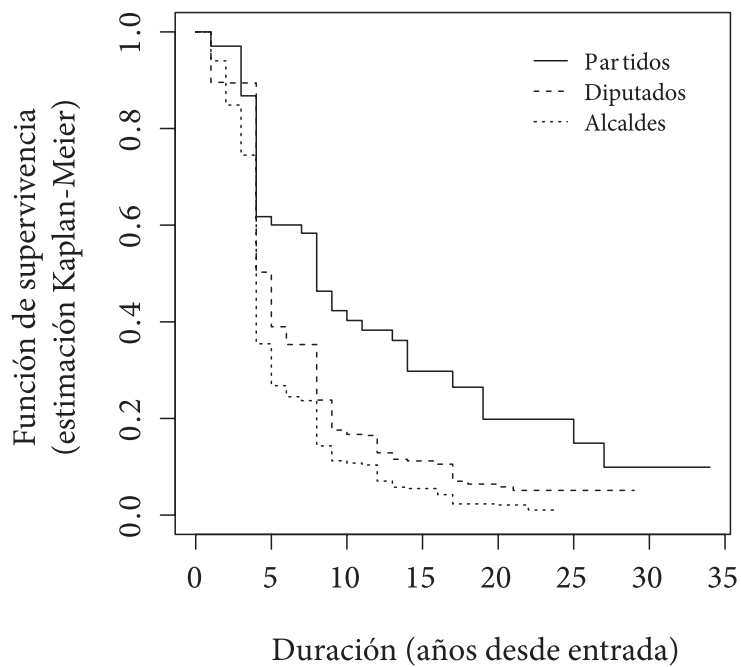

CONCLUSIONES

El presente estudio plantea una pregunta concreta: ¿Por qué algunos partidos, diputados y alcaldes perduran más que otros? La importancia de esta pregunta radica en que la implementación de soluciones a los problemas de seguridad, justicia, desarrollo económico y provisión de servicios que enfrenta el país, requiere de plataformas políticas duraderas capaces de sostener con credibilidad acuerdos en el tiempo. Sin plataformas políticas duraderas, implementar soluciones a los problemas del país se asemeja al eterno castigo de Sísifo, condenado a no avanzar a pesar del enorme esfuerzo de iniciar su proyecto una y otra vez.

El estudio comienza con una recopilación de las posibles respuestas a la pregunta sugerida en la literatura sobre el sistema político guatemalteco. Las respuestas pueden agruparse en factores internos, aquellos que el partido, diputado o alcalde puede controlar, y factores externos, aquellos que no. El modelo propuesto por van Biezen (2005) permite explicar cómo la influencia de los distintos factores implicaría tres distintos patrones en la duración de los partidos, diputados o alcaldes. Dichos patrones observables son: ciclos de vida, efectos generacionales y efectos de periodo.

Luego, el estudio evalúa empíricamente la existencia de los efectos generacionales sugeridos por van Biezen (2005) que suceden cuando la duración de los partidos no se debe exclusivamente a factores internos o externos de los partidos, diputados y alcaldes, sino a una combinación de ambos. Para ello se analizó la participación electoral de partidos, diputados y alcaldes en Guatemala desde 1984, utilizando el modelo de riesgos proporcionales de Cox.

Efectivamente, se confirmó la existencia de efectos generacionales. Es decir, el año en que un partido político, diputado o alcalde participó por primera vez, su generación afecta las probabilidades de que sobreviva un evento electoral adicional. Específicamente, en el caso de los diputados y alcaldes, se encontró que generaciones anteriores al año 2000 son menos duraderas, y al contrario, generaciones posteriores al año 2000 son más duraderas. Adicionalmente, se identificó que existe un umbral de 8 años a partir del cual los partidos, diputados y alcaldes sobreviven con menor dificultad.

Por último, se indagó sobre qué plataforma política tiene mayor probabilidad de durar más: los partidos, los diputados o los alcaldes. Contundentemente la respuesta es: los partidos.

La tasa de riesgo de no sobrevivir un evento electoral es 71 % mayor para los diputados que para los partidos, y 145 % mayor para los alcaldes que para los partidos. Esto implicaría que el electorado debe reevaluar qué plataforma política le ofrece mayor capacidad para asegurar sus intereses sean representados: la institucional o la individual.

Una agenda de investigación que parta de los datos aquí presentados puede iniciar respondiendo si los diputados tráfugas realmente reducen su tasa de riesgo de no sobrevivir el siguiente evento electoral, o si es una creencia distorsionada por sesgos que sobredimensionan casos excepcionales. Seguidamente, se pueden evaluar cada uno de los factores internos y externos en la duración de los partidos, diputados y alcaldes. Entre estos, son de particular interés aquellos factores que identifiquen oportunidades de reforma electoral, como las reglas para designar candidatos, organizar partidos, adjudicar cargos y definir tamaño del distrito. También, aquellos factores que tengan implicaciones en la estrategia de competencia electoral, como el uso de ideologías y habilidades relevantes de los liderazgos políticos.

Identificar condiciones que permitan alcanzar acuerdos políticos duraderos es solo un primer paso para implementar soluciones con cimientos firmes a problemas colectivos. Se espera que el presente estudio abra la puerta para identificar los factores internos y externos que han permitido mayor durabilidad a los partidos, diputados y alcaldes de ciertas generaciones. Para ello hará falta desarrollar teorías concretas que ofrezcan expectativas observables y recabar los datos adicionales de cada partido, diputado y alcalde para verificarlas.

REFERENCIAS

- Alcántara Sáenz, M., & Tagina, M. L. (Eds.). (2011). *América Latina: política y elecciones del bicentenario*. Madrid: Centro de Estudios Políticos y Constitucionales.
- Asamblea Nacional Constituyente. Constitución Política de la República de Guatemala (1985). Guatemala.
- _____. Ley Electoral y de Partidos Políticos (Decreto Número 1-85) (1985). Guatemala.
- ASIES (Ed.). (1985). *I Seminario: El Rol de los Partidos Políticos en Guatemala*. Guatemala: Editorial Piedra Santa.
- ASIES. (2004a). Gobernabilidad democrática y reformas de segunda generación a la ley electoral y de partidos políticos. En *Seminario Permanente sobre el rol de los Partidos Políticos. XX Sesión Anual*. Guatemala: ASIES.
- _____. (2004b). *Guatemala: Monografía de Partidos Políticos 2000-2004*. Guatemala: ASIES.
- _____. (2007). Análisis del comportamiento y desempeño institucional de los partidos políticos. En E. Nuñez (Ed.), *Siete claves para el cambio. Análisis técnico, político y normativo del proceso electoral Guatemala 2007* (pp. 231-295). Guatemala: Editorial de Ciencias Sociales.
- _____. (2009a). Partidos políticos de Guatemala: presente y futuro. En *Seminario permanente sobre el rol de los partidos políticos. XXV Sesión Anual*. Guatemala: ASIES.
- _____. (2009b). Reformas a la ley electoral y desarrollo institucional de los partidos políticos en Guatemala. En *Seminario permanente sobre el rol de los partidos políticos. XXIV Sesión Anual*. Guatemala: ASIES.
- Azpuru, D. (2005). The general elections in Guatemala, November–December 2003. Estados Unidos: *Electoral Studies*, 24, 123-160.
- _____. (2008). The 2007 presidential and legislative elections in Guatemala. Estados Unidos: *Electoral Studies*, 27, 547-577.
- Barahona, M. A. (Ed.). (2008). *Guatemala: Monografía de los partidos políticos 2004-2008*. Guatemala: ASIES.
- Bendel, P., & Krennerich, M. (2005). Guatemala. En D. Nohlen (Ed.), *Elections in the Americas: A Data Handbook* (pp. 317-352). Oxford: Oxford University Press.
- Berganza, G. (Ed.). (2004). *Compendio de historia de Guatemala 1944-2000*. Guatemala: ASIES.
- Blas, A. L. (2012). Contexto: la reforma a la Ley Electoral y de Partidos Políticos, en marcha. *Actualidad Política*, 1-8.
- Blossfeld, H.-P., Golsch, K., & Rohwer, G. (2007). *Event History Analysis with Stata*. New York: Lawrence Erlbaum Associates.
- Box-Steffensmeier, J. M., & Jones, B. S. (2004). *Event History Modeling: A Guide for Social Scientists*. Cambridge, UK: Cambridge University Press.
- Brolo, J. (2012a). Consideraciones sobre la reforma a la Ley Electoral y de Partidos Políticos (Decreto 1-85 y sus reformas). *Actualidad Política*, 9-15.
- _____. (2012b). Evolución del sistema de partidos

- políticos guatemalteco de 1985 a 2012. En J. C. Sanabria Arias (Ed.), *Partidos políticos guatemaltecos: dinámicas internas y desempeño* (pp. 43-53). Guatemala: ASIES.
- _____ (2012c). *Informe analítico del proceso electoral Guatemala, 2011*. Ciudad de Guatemala: ASIES.
- _____ (2012d). Organización partidaria en Guatemala. En J. C. Sanabria Arias (Ed.), *Partidos políticos guatemaltecos: dinámicas internas y desempeño* (pp. 31-42). Guatemala: ASIES.
- _____ (2013). *El tamaño importa: variaciones por distrito en elecciones legislativas de Guatemala (1984-2011)*. Guatemala: ASIES.
- Broström, G. (2012). *Event History Analysis with R*. Boca Raton: CRC Press.
- _____ (2015). eha: Event History Analysis. United States: R package version 2.4-3. Recuperado a partir de <http://cran.r-project.org/package=eha>
- Bueno De Mesquita, B., & Silversson, R. M. (1995). War and The Survival of Political Leaders: A comparative Study of Regime Types and Political Accountability. *American Political Science Review*, 89(4), 841-855.
- _____ (2003). *The Logic of Political Survival*. Cambridge, Massachusetts: The MIT Press.
- Burgos, A., Lemus de Urrutia, D., & Silva Baeza, B. E. (2011). *Comportamiento electoral municipal en Guatemala. Elecciones generales 2007*. Guatemala.
- Carey, J. M., & Hix, S. (2011). The electoral Sweet Spot: Low-Magnitude Proportional Electoral Systems. *American Journal of Political Science*, 55(2), 383-397.
- Cornwall, A., & Goetz, A. M. (2005). Democratizing Democracy: Feminist Perspectives. *Democratization*, 12(5), 783-800.
- Crawford, S. E. S., & Ostrom, E. (1995). A Grammar of Institutions. *The American Political Science Review*, 89(3), 582-600.
- Cross, W. P., & Katz, R. S. (2013). The Challenges of Intra-Party Democracy. En W. P. Cross & R. S. Katz (Eds.), *The Challenges of Intra-Party Democracy* (pp. 1-10). Oxford: Oxford University Press.
- Díez Pinto, E. (2003). *Agenda Nacional Compartida*. Guatemala: PNUD & NIMD.
- DISOP (Ed.). (1992). *Monografía de los Partidos Políticos Guatemaltecos (1984-1990)*. Guatemala: ASIES.
- Efron, B. (1977). The Efficiency of Cox's Likelihood Function for Censored Data. *Journal of the American Statistical Association*, 72(359), 557-565.
- Ennsner-Jedenastik, L., & Müller, W. C. (2015). Intra-party democracy, political performance and the survival of party leaders: Austria, 1945-2011. *Party Politics*, 21(6), 930-943.
- Fortin, J. (2010). Transfuguismo parlamentario en Guatemala: Un caso de altos costos de asociación, monopolio partidario y bajos costos de transacción. *América Latina Hoy*, 54, 141-166.
- Freidenberg, F., & Levitsky, S. (2006). Informal Institutions and Party Organization in Latin America. En G. Helmke & S. Levitsky (Eds.), *Informal Institutions and Democracy: Lessons from Latin America* (pp. 178-197). Baltimore: The Johns Hopkins University Press.
- Helmke, G., & Ríos-Figueroa, J. (2011). Introduction: Courts in Latin America. En G. Helmke & J. Ríos-Figueroa (Eds.), *Courts in Latin America*. New York: Cambridge University Press.
- Katz, R. S. (2013). Should We Believe that Improved Intra-Party Democracy Would Arrest Party Decline? En W. P. Cross & R. S. Katz (Eds.), *The Challenges of Intra-Party Democracy* (pp. 49-64). Oxford: Oxford University Press.
- Krouwel, A. (2006). Party Models. En R. S. Katz & W. Crotty (Eds.), *Handbook of Party Politics* (pp. 249-269). London: Sage Publications.
- Laakso, M., & Taagepera, R. (1979). «Effective» Number of Parties. *Comparative Political Studies*, 12(1), 3-27.
- LAPOP. (2015). Proyecto de Opinión Pública de América Latina (LAPOP). Recuperado 1 de noviembre de 2015, a partir de <http://www.vanderbilt.edu/lapop-espanol/index.php>
- Latinobarómetro. (2015). Latinobarómetro. Recuperado 1 de noviembre de 2015, a partir de <http://www.latinobarometro.org/lat.jsp>
- Lehoucq, F. (2002). The 1999 elections in Guatemala. *Electoral Studies*, 21, 101-154.
- Lijphart, A. (1994). *Electoral Systems and Party Systems: A Study of Twenty-Seven Democracies, 1945-1990* (Vol. 89). New York: Oxford University Press.
- Loosemore, J., & Hanby, V. J. (1971). The Theoretical Limits of Maximum Distortion: Some Analytic Expressions for Electoral Systems. *British Journal of Political Science*, 1(4), 467-477.

- Martí, S. (2008). Las razones de presencia y éxito de los partidos étnicos en América Latina. Los casos de Bolivia, Ecuador, Guatemala, México, Nicaragua y Perú (1990-2005). *Revista Mexicana de Sociología*, 70(4), 675-724.
- Morales Carrera, I. (2014). Efecto incumbente en elecciones municipales: un análisis de regresión discontinua para Guatemala. *Revista de Análisis Económico*, 29(Octubre), 131-150.
- Muthoo, A. (2000). A Non-Technical Introduction to Bargaining Theory. *World Economics*, 1(2), 145-166.
- Novalés, H. (2014). *Partidos políticos guatemaltecos: financiamiento e institucionalidad*. Guatemala: ASIES.
- Núñez, E., & Calderón, J. (Eds.). (2006). *Compendio de Legislación Electoral*. Guatemala: OEA.
- Pallister, K. (2013). Why No Mayan Party? Indigenous Movements and National Politics in Guatemala. *Latin American Politics and Society*, 55(3), 117-138.
- Pedersen, M. N. (1979). The Dynamics of European Party Systems: Changing Patterns of Electoral Volatility. *European Journal of Political Research*, 7(1), 1-26.
- R Core Team. (2015). R: A language and environment for statistical computing. Viena, Austria: R Foundation for Statistical Computing. Recuperado a partir de <http://www.r-project.org/>
- Reynolds, A., Reilly, B., & Ellis, A. (Eds.). (2008). *Electoral System Design: The New International IDEA Handbook*. Sweden: International Institute for Democracy and Electoral Assistance.
- Rosada Granados, H. (1984). Análisis de la conducta electoral en Guatemala (1944-1984). *Revista ASIES*, (3), 1-11.
- _____ (1985). Guatemala 1984: elecciones para asamblea nacional constituyente. *Cuadernos de Capel*, 1-55.
- _____ (1986). Guatemala 1985: Elecciones Generales. *Revista ASIES*, (4), 1-28.
- _____ (1988). Guatemala 1988: Elecciones Municipales. *Revista ASIES*, (2), 1-15.
- _____ (1992). El comportamiento de los Partidos Políticos en el Proceso Electoral 1990-1991 (Crítica del sistema) (pp. 1-6). Guatemala: ASIES.
- Sáenz de Tejada, R. (2015). *Democracia y elecciones en Guatemala 1984-2011*. Guatemala: URL.
- Saint-Germain, M. A., & Chavez Metoyer, C. (2008). *Women Legislators in Central America. Politics, Democracy, and Policy*. Austin: University of Texas Press.
- Samuels, D. (2006). Informal Institutions When Formal Contracting Is Prohibited: Campaign Finance in Brazil. En G. Helmke & S. Levitsky (Eds.), *Informal Institutions and Democracy: Lessons from Latin America* (pp. 87-105). Baltimore: The Johns Hopkins University Press.
- Sanabria Arias, J. C. (Ed.). (2012). *Monografía de partidos políticos de Guatemala, 2012*. Guatemala: ASIES.
- Scarrow, S. E. (2013). Intra-Party Democracy and Party Finance. En W. P. Cross & R. S. Katz (Eds.), *The Challenges of Intra-Party Democracy* (pp. 150-169). Oxford: Oxford University Press.
- Sonnleitner, W. (2010). Las últimas elecciones en América Central: ¿El quiebre de la tercera ola de democratizaciones? *Foro Internacional*, 50(3/4), 808-849.
- _____ (2013). Dos décadas de elecciones en Guatemala: en las fronteras de la democratización. *Estudios Sociológicos*, 27(80), 509-549.
- Therneau, T. M., & Grambsch, P. M. (2000). *Modeling Survival Data: Extending the Cox Model*. New York: Springer.
- Tribunal Supremo Electoral. (1986). *Memoria de las elecciones generales celebradas en los meses de noviembre y diciembre de 1985*. Guatemala.
- _____ (1989). *Memoria de elección de corporaciones municipales 1988*. Guatemala.
- _____ (1991). *Memoria de las elecciones 1990/1991*. Guatemala.
- _____ (1994). *Elección de corporaciones municipales 1993: Memoria*. Guatemala.
- _____ (1996). *Elecciones '95: Memoria*. Guatemala.
- _____ (1999). *Elecciones municipales '98: Memoria*. Guatemala.
- _____ (2000). *Elecciones 99*. Guatemala.
- _____ (2004). *Memoria elecciones generales 2003*. Guatemala.
- _____ (2008). *Memoria elecciones generales 2007*. Guatemala.
- _____ (2012). *Memoria de elecciones generales y al Parlamento Centroamericano 2011*. Guatemala.

- _____ (2015). Tribunal Supremo Electoral de Guatemala. Recuperado 1 de noviembre de 2015, a partir de <http://www.tse.org.gt/>
- van Biezen, I. (2005). On the theory and practice of party formation and adaptation in new democracies. *European Journal of Political Research*, 44, 147-174.
- Villagrán K., F. (1993). *Biografía Política de Guatemala: los pactos políticos de 1944 a 1970*. Guatemala: FLACSO.
- _____ (2004). *Biografía política de Guatemala volumen II: años de guerra y años de paz*. Guatemala: Editorial de Ciencias Sociales.
- Wagner, R. A. (1994). Historia Social y Económica de Guatemala 1524-1900. *Revista ASIES*, (3), 1-374.
- Young, L. (2013). Party Members and Intra-Party Democracy. En W. P. Cross & R. S. Katz (Eds.), *The Challenges of Intra-Party Democracy* (pp. 65-80). Oxford: Oxford University Press.
- Zoco, E. (2006). Legislators' Positions and Party System Competition in Central America: A Comparative Analysis. *Party Politics*, 12(2), 257-280.

ANEXO

Tabla 1: Duración y desempeño de los partidos políticos en Guatemala entre 1984 y 2015

Partido	Siglas	De	A ⁶	Años total	Alcaldes electos	Diputados electos	Presidente (votos)
Acción de Desarrollo Nacional	ADN	2011	2015	4	NA	NA	19038
Acción Reconciliadora Democrática	ARDE	1999	2003	4	4	NA	45824
Alianza Democrática	AD	1999	2003	4	NA	NA	4929
Alianza Nueva Nación	ANN	2003	2007	4	1	6	NA
Alianza Nueva Nación	ANN	2007	2011	8	2	NA	19643
Alianza Nueva Nación	ANN	2011	2015	12	0	0	0
Alternativa Nueva Nación	ANN	2015	2019	16	0	0	0
Alianza Popular 5	AP5	1990	1994	4	0	0	0
Alianza Popular 5	AP5	1994	1995	5	NA	NA	NA
Alianza Popular 5	AP5	1995	1998	8	NA	NA	6193
Alianza Reconciliadora Nacional	ARENA	1999	2003	4	NA	NA	2698
Cambio Histórico Nacional	CAMHINA	1995	1998	3	NA	NA	11344
Cambio Nacional	MSPCN	2003	2007	4	NA	NA	10780
Central Auténtica Nacionalista	CAN	1984	1985	1	NA	0	NA
Central Auténtica Nacionalista	CAN	1985	1988	4	5	1	105600
Central Auténtica Nacionalista	CAN	1988	1990	6	0	NA	NA
Central Auténtica Nacionalista	CAN	1990	1994	10	NA	NA	NA
Central Auténtica Nacionalista	CAN	1994	1995	11	2	NA	NA
Central Auténtica Nacionalista	CAN	1995	1998	14	1	NA	6079
Centro de Acción Social	CASA	2007	2011	4	1	5	244385
Centro de Acción Social	CASA	2011	2015	8	3	NA	46395
Compromiso Renovación y Orden	CREO	2011	2015	4	11	12	732842
Compromiso Renovación y Orden	CREO	2015	2019	8	0	0	0

⁶ Nota: los años observados de entrada y salida corresponden a los eventos electorales.

Partido	Siglas	De	A ⁶	Años total	Alcaldes electos	Diputados electos	Presidente (votos)
Democracia Cristiana Guatemalteca	DCG	1984	1985	1	NA	20	NA
Democracia Cristiana Guatemalteca	DCG	1985	1988	4	178	51	648793
Democracia Cristiana Guatemalteca	DCG	1988	1990	6	0	NA	NA
Democracia Cristiana Guatemalteca	DCG	1990	1994	10	89	27	271287
Democracia Cristiana Guatemalteca	DCG	1994	1995	11	0	13	NA
Democracia Cristiana Guatemalteca	DCG	1995	1998	14	0	0	0
Democracia Cristiana Guatemalteca	DCG	1998	1999	15	3	NA	NA
Democracia Cristiana Guatemalteca	DCG	1999	2003	19	10	2	NA
Democracia Cristiana Guatemalteca	DCG	2003	2007	23	7	1	43105
Democracia Cristiana Guatemalteca	DCG	2007	2011	27	1	NA	16470
Democracia Social Participativa	DSP	2003	2007	4	NA	NA	37509
Desarrollo Integral Auténtico	DIA_	1995	1998	3	10	NA	39425
Desarrollo Integral Auténtico	DIA_	1998	1999	4	NA	NA	NA
Desarrollo Integral Auténtico	DIA_	1999	2003	8	0	0	0
Encuentro por Guatemala	EG	2007	2011	4	1	4	100366
Encuentro por Guatemala	EG	2011	2015	8	0	0	0
Encuentro por Guatemala	EG	2015	2019	12	1	7	44360
Frente Anticomunista Nacional	FAN	1990	1994	4	NA	0	0
Frente de Convergencia Nacional	FCN NACION	2015	2019	4	NA	12	1167030
Frente de Unidad Nacional	FUN	1984	1985	1	NA	1	NA
Frente de Unidad Nacional	FUN	1985	1988	4	NA	NA	0
Frente de Unidad Nacional	FUN	1988	1990	6	0	NA	NA
Frente de Unidad Nacional	FUN	1990	1994	10	0	0	0
Frente de Unidad Nacional	FUN	1994	1995	11	NA	NA	NA
Frente de Unidad Nacional	FUN	1995	1998	14	0	NA	0
Frente Democrático Nueva Guatemala	FDNG	1995	1998	3	4	6	119305
Frente Democrático Nueva Guatemala	FDNG	1998	1999	4	1	NA	NA
Frente Democrático Nueva Guatemala	FDNG	1999	2003	8	5	NA	28114
Frente Republicano Guatemalteco	FRG	1990	1994	4	0	0	0
Frente Republicano Guatemalteco	FRG	1994	1995	5	5	34	NA
Frente Republicano Guatemalteco	FRG	1995	1998	8	45	21	341364
Frente Republicano Guatemalteco	FRG	1998	1999	9	2	NA	NA
Frente Republicano Guatemalteco	FRG	1999	2003	13	153	64	1044720
Frente Republicano Guatemalteco	FRG	2003	2007	17	121	43	535136
Frente Republicano Guatemalteco	FRG	2007	2011	21	23	14	239174
Frente Republicano Guatemalteco	FRG	2011	2015	25	2	1	NA
Frente Unido de la Revolución	FUR	1990	1994	4	NA	NA	7955
Fuerza Democrática Popular	FDP	1994	1995	1	0	NA	NA
Fuerza Democrática Popular	FDP	1995	1998	4	NA	NA	5885

Partido	Siglas	De	A ⁶	Años total	Alcaldes electos	Diputados electos	Presidente (votos)
Gran Alianza Nacional	GANANAL	2007	2011	4	77	37	565017
Gran Alianza Nacional	GANANAL	2011	2015	8	0	0	NA
Libertad Democrática Renovada	LIDER	2011	2015	4	21	14	1038287
Libertad Democrática Renovada	LIDER	2015	2019	8	130	44	961284
Los Verdes	LOV	1999	2003	4	NA	0	0
Movimiento de Acción Solidaria	MAS	1988	1990	2	0	NA	NA
Movimiento de Acción Solidaria	MAS	1990	1994	6	14	18	375117
Movimiento de Acción Solidaria	MAS	1994	1995	7	0	NA	NA
Movimiento de Liberación Nacional	MLN	1984	1985	1	NA	0	NA
Movimiento de Liberación Nacional	MLN	1985	1988	4	0	12	0
Movimiento de Liberación Nacional	MLN	1988	1990	6	0	NA	NA
Movimiento de Liberación Nacional	MLN	1990	1994	10	10	0	0
Movimiento de Liberación Nacional	MLN	1994	1995	11	0	3	NA
Movimiento de Liberación Nacional	MLN	1995	1998	14	8	1	35675
Movimiento de Liberación Nacional	MLN	1998	1999	15	0	NA	NA
Movimiento de Liberación Nacional	MLN	1999	2003	19	NA	NA	13080
Movimiento de los Descamisados	MD	1995	1998	3	NA	NA	3119
Movimiento Emergente de Concordia	MEC	1985	1988	3	NA	NA	0
Movimiento Emergente de Concordia	MEC	1988	1990	5	0	NA	NA
Movimiento Emergente de Concordia	MEC	1990	1994	9	NA	NA	16915
Movimiento Nueva República	MNR	2015	2019	4	NA	NA	28427
Movimiento Patriótico Libertad	MPL	1995	1998	3	1	NA	0
Movimiento Reformador	MR	2003	2007	4	0	0	0
Movimiento Reformador	MR	2007	2011	8	NA	NA	NA
Movimiento Reformador	MR	2011	2015	12	NA	NA	NA
Movimiento Reformador	MR	2015	2019	16	2	NA	NA
Partido Coalición Nacional	PCN	1995	1998	3	NA	NA	0
Partido CONVERGENCIA	CONVERGENCIA	2015	2019	4	NA	3	NA
Partido de Avanzada Nacional	PAN	1985	1988	3	1	NA	NA
Partido de Avanzada Nacional	PAN	1988	1990	5	NA	NA	NA
Partido de Avanzada Nacional	PAN	1990	1994	9	16	12	268766
Partido de Avanzada Nacional	PAN	1994	1995	10	34	23	NA
Partido de Avanzada Nacional	PAN	1995	1998	13	110	43	565393
Partido de Avanzada Nacional	PAN	1998	1999	14	20	NA	NA
Partido de Avanzada Nacional	PAN	1999	2003	18	108	36	663366
Partido de Avanzada Nacional	PAN	2003	2007	22	34	17	225703
Partido de Avanzada Nacional	PAN	2007	2011	26	23	3	83169
Partido de Avanzada Nacional	PAN	2011	2015	30	5	2	123648
Partido de Avanzada Nacional	PAN	2015	2019	34	1	3	151655

Partido	Siglas	De	A ⁶	Años total	Alcaldes electos	Diputados electos	Presidente (votos)
Partido del Pueblo	PDP	1995	1998	3	1	NA	8140
Partido Demócrata	PD	1990	1994	4	1	NA	6413
Partido Demócrata Guatemalteco	PDG	1995	1998	3	NA	NA	6714
Partido Democrático de Cooperación Nacional	PDCN	1985	1988	3	0	NA	0
Partido Democrático de Cooperación Nacional	PDCN	1988	1990	5	0	NA	NA
Partido Democrático de Cooperación Nacional	PDCN	1990	1994	9	1	NA	32297
Partido DIA	DIA	2003	2007	4	NA	1	59777
Partido DIA	DIA	2007	2011	8	NA	NA	18456
Partido FUERZA	FUERZA	2015	2019	4	1	2	315774
Partido Institucional Democrático	PID	1984	1985	1	NA	1	NA
Partido Institucional Democrático	PID	1985	1988	4	0	NA	0
Partido Institucional Democrático	PID	1988	1990	6	0	NA	NA
Partido Institucional Democrático	PID	1990	1994	10	0	0	0
Partido Institucional Democrático	PID	1994	1995	11	NA	NA	NA
Partido Institucional Democrático	PID	1995	1998	14	0	NA	0
Partido Libertador Progresista	PLP	1995	1998	3	2	NA	80761
Partido Libertador Progresista	PLP	1998	1999	4	0	NA	NA
Partido Libertador Progresista	PLP	1999	2003	8	4	1	67660
Partido Nacional Renovador	PNR	1984	1985	1	NA	6	NA
Partido Nacional Renovador	PNR	1985	1988	4	5	1	52959
Partido Nacional Renovador	PNR	1988	1990	6	0	NA	NA
Partido Nacional Renovador	PNR	1990	1994	10	2	NA	11025
Partido Patriota	PP	2003	2007	4	0	0	0
Partido Patriota	PP	2007	2011	8	39	29	771811
Partido Patriota	PP	2011	2015	12	121	57	1611493
Partido Patriota	PP	2015	2019	16	75	17	226372
Partido Progresista	PP_	1994	1995	1	1	NA	NA
Partido Progresista	PP_	1995	1998	4	1	NA	25220
Partido Reformador Guatemalteco	PREG	1994	1995	1	2	NA	NA
Partido Reformador Guatemalteco	PREG	1995	1998	4	1	NA	17471
Partido Republicano Institucionalista	PRI	2015	2019	4	1	NA	41964
Partido Revolucionario	PR	1984	1985	1	NA	10	NA
Partido Revolucionario	PR	1985	1988	4	0	11	0
Partido Revolucionario	PR	1988	1990	6	0	NA	NA
Partido Revolucionario	PR	1990	1994	10	4	1	33417
Partido Revolucionario	PR	1994	1995	11	0	NA	NA
Partido Social Cristiano	PSC	1985	1988	3	NA	NA	57368
Partido Socialista Democrático	PSD	1985	1988	3	1	2	NA

Partido	Siglas	De	A ⁶	Años total	Alcaldes electos	Diputados electos	Presidente (votos)
Partido Socialista Democrático	PSD	1988	1990	5	1	NA	NA
Partido Socialista Democrático	PSD	1990	1994	9	0	0	0
Partido Socialista Democrático	PSD	1994	1995	10	0	NA	NA
Partido Socialista Democrático	PSD	1995	1998	13	0	0	0
Partido TODOS	TODOS	2015	2019	4	19	18	260801
Partido Unificación Anticomunista	PUA	1984	1985	1	NA	1	NA
Partido Unificación Anticomunista	PUA	1985	1988	4	NA	NA	0
Partido Unión Nacional Organizada	UNO	1994	1995	1	1	NA	NA
Partido Unión Nacional Organizada	UNO	2003	2007	5	1	NA	NA
Partido UNIONISTA	UNIONISTA	2003	2007	4	9	7	80959
Partido UNIONISTA	UNIONISTA	2007	2011	8	24	7	95472
Partido UNIONISTA	UNIONISTA	2011	2015	12	2	1	97381
Partido UNIONISTA	UNIONISTA	2015	2019	16	0	0	0
Partido VICTORIA	VICTORIA	2011	2015	4	3	1	NA
Partido WINAQ	WINAQ	2011	2015	4	0	0	0
Partido WINAQ	WINAQ	2015	2019	8	NA	0	0
Partidos Solidaridad Nacional	PSN	2003	2007	4	0	0	0
Unidad Nacional de la Esperanza	UNE	2003	2007	4	38	32	707635
Unidad Nacional de la Esperanza	UNE	2007	2011	8	103	51	926236
Unidad Nacional de la Esperanza	UNE	2011	2015	12	0	0	NA
Unidad Nacional de la Esperanza	UNE	2015	2019	16	62	33	967242
Unidad Revolucionaria Nacional Guatemalteca	URNG	1999	2003	4	0	0	0
Unidad Revolucionaria Nacional Guatemalteca	URNG	2003	2007	8	8	2	69301
Unidad Revolucionaria Nacional Guatemalteca	URNG	2007	2011	12	7	2	70258
Unidad Revolucionaria Nacional Guatemalteca	URNG	2011	2015	16	0	0	0
Unidad Revolucionaria Nacional Guatemalteca	URNG	2015	2019	20	3	0	0
Unión del Cambio Nacional	UCN	1999	2003	4	3	NA	NA
Unión del Cambio Nacional	UCN	2003	2007	8	NA	NA	NA
Unión del Cambio Nacional	UCN	2007	2011	12	12	5	103110
Unión del Cambio Nacional	UCN	2011	2015	16	18	14	383643
Unión del Cambio Nacional	UCN	2015	2019	20	11	7	168664
Unión del Centro Nacional	UCN_	1984	1985	1	NA	21	NA
Unión del Centro Nacional	UCN_	1985	1988	4	67	22	339695
Unión del Centro Nacional	UCN_	1988	1990	6	56	NA	NA
Unión del Centro Nacional	UCN_	1990	1994	10	129	41	399679
Unión del Centro Nacional	UCN_	1994	1995	11	38	7	NA
Unión del Centro Nacional	UCN_	1995	1998	14	0	0	0

Partido	Siglas	De	A ⁶	Años total	Alcaldes electos	Diputados electos	Presidente (votos)
Unión del Centro Nacional	UCN_	1998	1999	15	NA	NA	NA
Unión del Centro Nacional	UCN_	1999	2003	19	NA	NA	22939
Unión Democrática	UD	1994	1995	1	NA	1	NA
Unión Democrática	UD	1995	1998	4	9	2	56191
Unión Democrática	UD	1998	1999	5	NA	NA	NA
Unión Democrática	UD	1999	2003	9	0	0	0
Unión Democrática	UD	2003	2007	13	5	2	NA
Unión Democrática	UD	2007	2011	17	4	1	24974
Unión Nacional	UN	2003	2007	4	NA	NA	13636
Visión con Valores	VIVA	2011	2015	4	0	0	0
Visión con Valores	VIVA	2015	2019	8	1	5	288421
(revisar)	OCAS	1984	1985	1	NA	1	NA
(Comité Cívico)	CCE1	1985	1988	3	7	NA	NA
(Comité Cívico)	CCE1	1988	1990	5	13	NA	NA
(Comité Cívico)	CCE1	1990	1994	9	8	NA	NA
(Comité Cívico)	CCE1	1994	1995	10	21	NA	NA
(Comité Cívico)	CCE1	1995	1998	13	23	NA	NA
(Comité Cívico)	CCE1	1998	1999	14	1	NA	NA
(Comité Cívico)	CCE1	1999	2003	18	25	NA	NA
(Comité Cívico)	CCE1	2003	2007	22	27	NA	NA
(Comité Cívico)	CCE1	2007	2011	26	21	NA	NA
(Comité Cívico)	CCE1	2011	2015	30	18	NA	NA
(Comité Cívico)	CCE1	2015	2019	34	18	NA	NA
(Alianza 1)	ANN-URNG-WINAQ	2011	2015	4	5	2	146353
(Alianza 1)	ANN-URNG-WINAQ	2015	2019	8	NA	2	103300
(Alianza 2)	DIA-URNG	1999	2003	4	13	9	271939
(Alianza 3)	CAN-MLN	1984	1985	1	NA	23	NA
(Alianza 4)	FUN-MEC-PUA	1985	1988	3	NA	NA	32256
(Alianza 5)	MLN-PID	1985	1988	3	NA	NA	210966
(Alianza 6)	MLN-PID-PDCN-PR	1985	1988	3	59	NA	NA
(Alianza 7)	PDCN-PR	1985	1988	3	NA	NA	231322
(Alianza 8)	CAN-DCG-FUN-MAS-MEC-MLN-PDCN-PID-PNR-PR	1988	1990	2	224	NA	NA
(Alianza 9)	AP5-PSD-FUN-FRG-PID	1990	1994	4	26	13	55804
(Alianza 10)	FAN-MLN	1990	1994	4	NA	4	74944

Partido	Siglas	De	A ⁶	Años total	Alcaldes electos	Diputados electos	Presidente (votos)
(Alianza 11)	DCG-FDP-MAS-MLN-PR-PSD-UCN	1994	1995	1	167	NA	NA
(Alianza 12)	FUN-PID	1995	1998	3	NA	NA	18060
(Alianza 13)	DCG-FUN-PID-PSD-UCN	1995	1998	3	93	NA	NA
(Alianza 14)	DCG-PSD-UCN	1995	1998	3	NA	NA	200393
(Alianza 15)	MLN-PLP	1998	1999	1	1	NA	NA
(Alianza 16)	CREO-UNIONISTA	2015	2019	4	13	5	168715
(Alianza 17)	EG-VIVA	2011	2015	4	5	6	275475
(Alianza 18)	GAN-UNE	2011	2015	4	119	48	NA
(Alianza 19)	LOV-UD	1999	2003	4	4	1	25188
(Alianza 20)	MPL-PCN	1995	1998	3	NA	NA	2133
(Alianza 21)	MR-PP-PSN	2003	2007	4	77	47	927433

Tabla 2: Duración de los diputados en Guatemala entre 1984 y 2015

Diputado	De	A	Años total	Distrito inicial	Distrito final	Partido inicial	Partido final
Abel Maria Ordóñez Martínez	1984	1990	6	Huehuetenango	Huehuetenango	DCG	DCG
Abel Sandoval Martínez	2003	2007	4	Santa Rosa	Santa Rosa	PP-MR	PP-MR
Abraham Ermitanio Roblero Roblero	2011	2015	4	San Marcos	San Marcos	PP	PP
Adolfo Manuel Rodríguez Recinos	2003	2007	4	Quiché	Quiché	FRG	FRG
Adolfo Otoniel Fernández Escobar	1999	2007	8	Huehuetenango	Huehuetenango	DIA-URNG	UNE
Aida Cecilia Mejía Aragón De Rodríguez	1984	1990	6	Listado Nacional	Listado Nacional	DCG	DCG
Aixa Marizol Aguirre Rivera	2011	2015	4	Petén	Petén	PP	PP
Alba Estela Maldonado Guevara	2003	2007	4	Listado Nacional	Listado Nacional	URNG	URNG
Alberto Mazariegos Agustín	1999	2003	4	Quetzaltenango	Quetzaltenango	DIA-URNG	DIA-URNG
Alejandro Baltazar Maldonado Aguirre	1984	2007	5	Listado Nacional	Distrito Central	PNR	PU
Alejandro Jorge Sinibaldi Aparicio	2007	2011	4	Listado Nacional	Listado Nacional	PP	PP
Alejandro Pelepe Chumil	1994	1995	1	Quiché	Quiché	PAN	PAN
Alfonso Alonso Barrillas	1984	1990	6	Listado Nacional	Listado Nacional	DCG	DCG
Alfonso Antonio Portillo Cabrera	1994	1995	1	Listado Nacional	Listado Nacional	DCG	DCG
Alfonso Bauer Paiz	1999	2003	4	Listado Nacional	Listado Nacional	DIA-URNG	DIA-URNG
Alfredo Augusto Rabbé Tejada	2011	2015	4	Distrito Central	Distrito Central	UCN	UCN
Alfredo De Leon Solano	2003	2007	4	Distrito Central	Distrito Central	ANN	ANN
Alfredo Rodríguez Edgar	2003	2007	4	Gutaemala	Gutaemala	UNE	UNE
Alicia Dolores Beltrán López	2007	2019	12	Retalhuleu	Retalhuleu	UNE	LIDER
Alicia Orellana Villareal De Ruano	1990	1994	4	Jalapa	Jalapa	UCN	UCN

Diputado	De	A	Años total	Distrito inicial	Distrito final	Partido inicial	Partido final
Allan Osmar Santizo Terron	2015	2019	4	Sololá	Sololá	FCN	FCN
Alsider Antonio Arias Rodriguez	2015	2019	4	Sacatepéquez	Sacatepéquez	FCN	FCN
Alvaro Adolfo Velasquez	2015	2019	4	Distrito Central	Distrito Central	Convergencia	Convergencia
Alvaro Enrique Arzu Escobar	2015	2019	4	Listado Nacional	Listado Nacional	CREO-UNIONISTA	CREO-UNIONISTA
Álvaro González Ricci	2011	2015	4	Distrito Central	Distrito Central	CREO	CREO
Alvaro Hugo Rodas Martini	1999	2003	4	Gutaemala	Gutaemala	PAN	PAN
Álvaro Manuel Trujillo Baldizón	2011	2015	4	Quetzaltenango	Quetzaltenango	LIDER	LIDER
Amílcar Aleksander Castillo Roca	2011	2015	4	Listado Nacional	Listado Nacional	PP	PP
Amílcar de Jesús Pop Ac	2011	2019	8	Listado Nacional	Listado Nacional	WINAQ-URNG-MAIZ-ANN	WINAQ-URNG-MAIZ-ANN
Amilcar Neftali Mendez Urizar	1995	1999	4	Quiché	Quiché	FDNG	FDNG
Amilcar Oliverio Solís Galván	1984	1985	1	Izabal	Izabal	MLN-CAN	MLN-CAN
Amildo de Jesús Morales Rodríguez	2011	2015	4	Jalapa	Jalapa	UCN	UCN
Ana Catalina Soberanis Reyes	1984	1994	10	Distrito Central	Listado Nacional	DCG	DCG
Ana Isabel Prera Flores	1990	1994	4	Listado Nacional	Listado Nacional	DCG	DCG
Ana Lucrecia Marroquin Godoy	2003	2007	4	Distrito Central	Distrito Central	FRG	FRG
Ana Maria Del Carmen Gonzalez Saenz	1985	1990	5	Listado Nacional	Listado Nacional	DCG	DCG
Ana Maria Villega de Fortin	1995	1999	4	Listado Nacional	Listado Nacional	UCN-DCG-PSD	UCN-DCG-PSD
Ana Maria Xuya Coxil	1985	1990	5	Chimaltenango	Chimaltenango	DCG	DCG
Ana Regina del Rosario Guzmán Sánchez	2011	2015	4	Sacatepéquez	Sacatepéquez	PP	PP
Ana Victoria Hernandez Perez De Morales	2015	2019	4	Escuintla	Escuintla	TODOS	TODOS
Andres Coyote Patal	1984	1990	6	Chimaltenango	Chimaltenango	DCG	DCG
Andres De Jesus Giron De Leon	1990	1994	4	Listado Nacional	Listado Nacional	DCG	DCG
Angel Mario Salazar Miron	1994	2007	13	Gutaemala	Gutaemala	PAN	UNE
Angel Noe Lemus Juarez	2003	2007	4	Baja Verapaz	Baja Verapaz	PP-MR-PSN	PP-MR-PSN
Aníbal Augusto Salguero Salguero	2007	2015	8	Jutiapa	Jutiapa	PP	PP
Anibal Estuardo Rojas Espino	2015	2019	4	Gutaemala	Gutaemala	VIVA	VIVA
Antonio Fernando Arenales Forno	1984	2007	5	Distrito Central	Listado Nacional	UCN	FRG
Antonio Garcia Secaida	1990	1994	4	Jutiapa	Jutiapa	UCN	UCN
Antonio Ochoa	1995	2003	8	Quetzaltenango	Quetzaltenango	PAN	PAN
Antonio Santos Apen	1999	2003	4	Chimaltenango	Chimaltenango	FRG	FRG
Aquiles Faillace Morán	1984	1985	1	Listado Nacional	Listado Nacional	PR	PR
Arabella Castro Quiñones De Comparini	1990	1995	5	Distrito Central	Listado Nacional	PAN	PAN
Arabella Elisabeth Castro Quiñones de Comparini	1995	1999	4	Listado Nacional	Listado Nacional	PAN	PAN
Aracely Chavarría Cabrera Recinos	2011	2019	8	Santa Rosa	Santa Rosa	PP	PP
Aristides Baldomero Crespo Villegas	1990	2019	29	Escuintla	Escuintla	PAN	PP

Diputado	De	A	Años total	Distrito inicial	Distrito final	Partido inicial	Partido final
Armando Enrique Sánchez Gómez	2007	2011	4	Gutaemala	Gutaemala	EG	EG
Armando Remberto Vasquez Gonzalez	1994	1995	1	Jutiapa	Jutiapa	UCN	UCN
Aroldo Wellmann Christ	2003	2007	4	Alta Verapaz	Alta Verapaz	PP-MR-PSN	PP-MR-PSN
Arturo Eduardo Meyer Maldonado	2003	2011	8	Distrito Central	Listado Nacional	UNE	UNE
Arturo Esau Valiente Orozco	1994	1999	5	San Marcos	San Marcos	DCG	PAN
Arturo Fridolino Serrano Bianchi	1990	1994	4	Listado Nacional	Listado Nacional	MAS	MAS
Arturo Guillermo De La Cruz	1994	2003	9	Alta Verapaz	Alta Verapaz	PAN	PAN
Arturo Ignacio Moran Martinez	1985	1990	5	Quetzaltenango	Quetzaltenango	DCG	DCG
Augusto Cesar Sandino Reyes Rosales	2015	2019	4	Suchitepéquez	Suchitepéquez	UNE	UNE
Aura Marina Otzoy Colaj	1994	2007	13	Chimaltenango	Chimaltenango	FRG	FRG
Baudilio Elinohet Hichos López	1994	2019	25	Chiquimula	Chiquimula	UCN	LIDER
Beatriz Concepción Canastuj Canastuj	2007	2015	8	Quetzaltenango	Quetzaltenango	UNE	PP
Benjamín Armando Paniagua Rodríguez	2003	2011	8	Quetzaltenango	Quetzaltenango	PP-MR-PSN	PP
Boanerges Elixalén Villeda Moscoso	1984	1985	1	Chiquimula	Chiquimula	MLN-CAN	MLN-CAN
Boris Roberto España Cáceres	2011	2019	8	Chiquimula	Chiquimula	PP	PP
Byron Humberto Barrientos Diaz	1994	2003	9	Listado Nacional	Gutaemala	FRG	FRG
Byron Juventino Chacon Ardon	2003	2019	12	Izabal	Izabal	PP-MR	LIDER
Camilo Rodas Ayala	1984	1995	6	Suchitepéquez	Suchitepéquez	UCN	FRG
Carlos Alberto Barreda Taracena	2011	2019	8	Escuintla	Listado Nacional	UNE-GANA	UNE
Carlos Alberto Garcia Regas	1990	1999	9	Listado Nacional	Distrito Central	PAN	PAN
Carlos Alberto Godoy Florian	2003	2007	4	Listado Nacional	Listado Nacional	FRG	FRG
Carlos Alberto Guerrero Dumani	2003	2007	4	Distrito Central	Distrito Central	UNE	UNE
Carlos Alberto Martínez Castellanos	2011	2019	8	Jutiapa	Jutiapa	UNE-GANA	LIDER
Carlos Alberto Milián Casanova	2007	2015	8	Petén	Petén	UNE	LIDER
Carlos Alberto Solorzano Rivera	2003	2007	4	Chiquimula	Chiquimula	PP-MR-PSN	PP-MR-PSN
Carlos Alfonso Barrios de Leon	1995	1999	4	San Marcos	San Marcos	FDNG	FDNG
Carlos Alfonso Gonzalez Quezada	1984	1990	6	Distrito Central	Listado Nacional	PNR	DCG
Carlos Anibal Mendez Cabrera	1994	1995	1	Zacapa	Zacapa	FRG	FRG
Carlos Armando Gehlert Mata	1985	1990	5	Distrito Central	Distrito Central	DCG	DCG
Carlos Armando Soto Gómez	1984	1985	1	Listado Nacional	Listado Nacional	DCG	DCG
Carlos Arnoldo Wilhem	1990	1995	5	Alta Verapaz	Alta Verapaz	UCN	FRG
Carlos Arturo Batres Rivera	2011	2015	4	Quiché	Quiché	PP	PP
Carlos Augusto Garcia Porras	1990	1994	4	Alta Verapaz	Alta Verapaz	PID-FUN-FRG	PID-FUN-FRG
Carlos Augusto Valle Torres	1990	2003	8	Listado Nacional	Listado Nacional	PAN	PAN
Carlos Benjamin Escobedo Rodriguez	1984	1994	10	Gutaemala	Gutaemala	DCG	DCG
Carlos Caceres Ruiz	1999	2003	4	Listado Nacional	Listado Nacional	FRG	FRG
Carlos Eduardo Velasquez Perez	2003	2007	4	Gutaemala	Gutaemala	FRG	FRG
Carlos Enrique Alvarez Pacheco	1995	1999	4	Listado Nacional	Listado Nacional	PAN	PAN

Diputado	De	A	Años total	Distrito inicial	Distrito final	Partido inicial	Partido final
Carlos Enrique Archila Marroquín	1984	1985	1	Izabal	Izabal	PR	PR
Carlos Enrique Bautista Godínez	1994	2011	17	San Marcos	San Marcos	FRG	FRG
Carlos Enrique Chavarría Pérez	1985	2019	9	Alta Verapaz	Alta Verapaz	UCN	LIDER
Carlos Enrique López Girón	2003	2019	16	Quiché	Quiché	FRG	UNE
Carlos Enrique Mejía Paz	1999	2015	8	San Marcos	San Marcos	DIA-URNG	URNG
Carlos Enrique Prez Castañeda	1985	1994	9	El Progreso	El Progreso	UCN	UCN
Carlos Enrique Tevalán De León	1999	2007	8	San Marcos	San Marcos	FRG	FRG
Carlos Gerardo Gordillo Marroquín	2007	2011	4	Quiché	Quiché	GANNA	GANNA
Carlos Hipólito Miralda Roca	2003	2007	4	Santa Rosa	Santa Rosa	UNE	UNE
Carlos Humberto Hernández Rubio	1995	2007	12	Suchitepéquez	Suchitepéquez	FRG	FRG
Carlos Humberto Herrera Quezada	2011	2015	4	Gutaemala	Guatemala	UCN	UCN
Carlos Humberto Mérida De León	1990	1994	4	San Marcos	San Marcos	UCN	UCN
Carlos Humberto Morales Morales	2003	2007	4	Escuintla	Escuintla	UNE	UNE
Carlos Leonel Moscoso Machorro	1994	1995	1	Chiquimula	Chiquimula	DCG	DCG
Carlos Mauricio Valladares De León	1994	2003	9	Jutiapa	Listado Nacional	DCG	FRG
Carlos Napoleón Rojas Alarcón	2015	2019	4	Santa Rosa	Santa Rosa	UCN	UCN
Carlos Rafael Fión Morales	2007	2019	12	Gutaemala	Listado Nacional	GANNA	CREO-UNIONISTA
Carlos Ramiro García De Paz	1985	1990	5	Baja Verapaz	Baja Verapaz	DCG	DCG
Carlos René Alarcón Monsanto	1990	1994	4	Gutaemala	Gutaemala	MAS	MAS
Carlos Roberto de Jesús Molina Mencos	1984	1985	1	Listado Nacional	Listado Nacional	MLN-CAN	MLN-CAN
Carlos Rodolfo Wohlers Monroy	1995	2003	8	Alta Verapaz	Alta Verapaz	FRG	FRG
Carlos Santiago Najera Sagastume	1999	2019	20	Jutiapa	Jutiapa	FRG	UNE
Carlos Valentín Gramajo Maldonado	2007	2015	8	Listado Nacional	Listado Nacional	PP	PP
Carlos Waldemar Barrillas Herrera	2003	2007	4	Gutaemala	Gutaemala	PP-MR-PSN	PP-MR-PSN
Carlos Yat Sierra	2003	2011	8	Alta Verapaz	Alta Verapaz	PAN	PAN
Catarina Pastor Pérez	2011	2015	4	Quiché	Quiché	PP	PP
César Arnulfo Duarte Soto	1994	2015	5	Escuintla	Escuintla	FRG	LIDER
Cesar Augusto Antonio Fortuny Ardon	1994	2003	9	Santa Rosa	Santa Rosa	PAN	PAN
Cesar Augusto Del Aguila Lopez	2007	2011	4	Listado Nacional	Listado Nacional	UNE	UNE
Cesar Augusto Fajardo Rodríguez	2003	2007	4	Izabal	Izabal	UNE	UNE
Cesar Augusto Jordan Olivia	1985	1990	5	Zacapa	Zacapa	MLN-PID	MLN-PID
Cesar Augusto Paiz Gómez	1990	1999	8	Zacapa	Zacapa	MLN	PAN
Cesar Augusto Porres Lessing	1990	1994	4	Distrito Central	Distrito Central	MAS	MAS
Cesar De Paz De León	1984	1990	6	Escuintla	Escuintla	DCG	DCG
César Emilio Fajardo Morales	2003	2019	16	Listado Nacional	Listado Nacional	UNE	UNE
Cesar Leonel Soto Arango	1994	2015	21	Quetzaltenango	Quetzaltenango	DCG	UNE-GANNA
Christian Gabriel González	2015	2019	4	San Marcos	San Marcos	LIDER	LIDER
Christian Jacques Boussinot Nuila	2007	2019	12	Gutaemala	Gutaemala	UNE	TODOS

Diputado	De	A	Años total	Distrito inicial	Distrito final	Partido inicial	Partido final
Christian Michael Ros Acevedo	2007	2011	4	Listado Nacional	Listado Nacional	PP	PP
Claude Harmelin De Leon	2015	2019	4	Gutaemala	Gutaemala	FUERZA	FUERZA
Claudio Coxac Tzun	1985	1994	9	Listado Nacional	Quiché	DCG	DCG
Clemente Saminés Chali	2003	2011	8	Sololá	Sololá	UNE	UNE
Clodomiro Onofre De Leon Corzo	1995	2003	8	Sololá	Sololá	PAN	PAN
Clodoveo Dominguez De Leon	1990	1994	4	Suchitepéquez	Suchitepéquez	DCG	DCG
Conchita Mazariegos Tobias	2003	2007	4	Listado Nacional	Listado Nacional	UNE	UNE
Cornelio Gonzalo García García	2015	2019	4	Huehuetenango	Huehuetenango	TODOS	TODOS
Dalio José Berreondo Zavala	2011	2019	8	Quiché	Quiché	UNE-GANA	LIDER
Daniel Humberto Caballeros Archila	2007	2011	4	San Marcos	San Marcos	PP	PP
Danilo Estuardo Parrinello Blanco	1984	1985	1	Listado Nacional	Listado Nacional	MLN-CAN	MLN-CAN
David Pineda Acevedo	1999	2003	4	Izabal	Izabal	PAN	PAN
David Tobar Franco	1990	1994	4	Izabal	Izabal	DCG	DCG
Delia Emilda Bac Alvarado	2007	2019	12	Listado Nacional	Listado Nacional	UNE	LIDER
Derio Saul Juarez Duarte	1990	1994	4	Jutiapa	Jutiapa	UCN	UCN
Diego Lopez De Leon	1990	1994	4	Quetzaltenango	Quetzaltenango	MAS	MAS
Diego Velasco Brito	1985	1994	9	Quiché	Quiché	DCG	PID-FUN-FRG
Dimas De Leon Paredes	1985	1994	9	Quiché	Quiché	UCN	UCN
Domingo de Jesús Solís Icó	2007	2011	4	Alta Verapaz	Alta Verapaz	PP	PP
Domingo Gomez Alvarez	1990	1994	4	Totonicapán	Totonicapán	PID-FUN-FRG	PID-FUN-FRG
Donald Aquiles Barrillas Contreras	1999	2003	4	Gutaemala	Gutaemala	FRG	FRG
Dorian Delfino Taracena Godinez	2015	2019	4	Distrito Central	Distrito Central	EG	EG
Edgar Abraham Rivera Estévez	2007	2011	4	Escuintla	Escuintla	PP	PP
Edgar Abraham Rivera Sagastume	1985	2011	10	Escuintla	Gutaemala	PDCN-PR	PP
Édgar Ajcip Tepeu	2011	2015	4	Listado Nacional	Listado Nacional	LIDER	LIDER
Édgar Aníbal Ávila García	2007	2015	8	Chimaltenango	Chimaltenango	PP	PP
Edgar Antonio Almengor Pérez	2003	2007	4	Suchitepéquez	Suchitepéquez	PP-PSN	PP-PSN
Edgar Armando Sandoval Trigueros	2015	2019	4	Listado Nacional	Listado Nacional	FCN	FCN
Edgar Arnoldo López Straub	1984	1985	1	Quiché	Quiché	MLN-CAN	MLN-CAN
Edgar Cain Gonzalez Aguilar	2003	2011	8	Jutiapa	Jutiapa	PP-MR-PSN	UNE
Edgar De León Vargas	1984	1985	1	Gutaemala	Gutaemala	MLN-CAN	MLN-CAN
Edgar Dedet Guzmán	2007	2011	4	Listado Nacional	Listado Nacional	GANA	GANA
Edgar Efraín García Estrada	2007	2011	4	Zacapa	Zacapa	GANA	GANA
Edgar Francisco Gudiel Lemus	1984	1985	1	El Progreso	El Progreso	PID	PID
Edgar Justino Ovalle Maldonado	2015	2019	4	Listado Nacional	Listado Nacional	FCN	FCN
Édgar Leonel Arévalo Barrios	2003	2015	12	Totonicapán	Totonicapán	FRG	PP
Edgar Leonel Castañeda Oliva	2007	2011	4	Zacapa	Zacapa	UNE	UNE
Edgar Leonel Rodriguez Lara	1994	2007	9	Sacatepéquez	Sacatepéquez	FRG	FRG
Edgar Obdulio Chinchilla Vega	1985	1994	9	Chiquimula	Chiquimula	MLN-PID	PR

Diputado	De	A	Años total	Distrito inicial	Distrito final	Partido inicial	Partido final
Edgar Raul Reyes Lee	2015	2019	4	Petén	Petén	UNE	UNE
Edgar Rene Paiz Hernandez	1990	1994	4	Santa Rosa	Santa Rosa	DCG	DCG
Edgar Rolando Figueredo Ara	1984	1985	1	Santa Rosa	Santa Rosa	PR	PR
Edgar Rolando Zamora Ruiz	2015	2019	4	Gutaemala	Gutaemala	VIVA	VIVA
Édgar Romeo Cristian Calderón	2011	2015	4	Listado Nacional	Listado Nacional	PP	PP
Edgar Tomas Cordova Molina	2015	2019	4	Alta Verapaz	Alta Verapaz	LIDER	LIDER
Edín Leonel Casasola Martínez	2011	2019	8	Baja Verapaz	Baja Verapaz	UNE-GANA	LIDER
Edmond Auguste Mulet Lesieur	1985	1994	9	Gutaemala	Distrito Central	UCN	UCN
Eduardo Francisco López Fuentes	2011	2015	4	Suchitepéquez	Suchitepéquez	UNE-GANA	UNE-GANA
Eduardo Genis Quej Chen	2007	2015	8	Alta Verapaz	Alta Verapaz	FRG	PP
Eduardo Humberto Weymann Fuentes	1999	2003	4	Listado Nacional	Listado Nacional	FRG	FRG
Eduardo Ramiro De Matta	2015	2019	4	Quetzaltenango	Quetzaltenango	FCN	FCN
Eduardo Tager Matus	1985	1990	5	Petén	Petén	DCG	DCG
Eduardo Zachrisson Castillo	2015	2019	4	Gutaemala	Gutaemala	PAN	PAN
Edwin Armando Martinez Herrera	1995	2015	20	Huehuetenango	Huehuetenango	UD	UCN
Edwin Noe Maldonado Lux	2015	2019	4	Retalhuleu	Retalhuleu	UNE	UNE
Efraín Asij Chile	2003	2011	8	Sacatepéquez	Sacatepéquez	PP-MR-PSN	PP
Elder Gabriel Sesam Pérez	1984	1985	1	Baja Verapaz	Baja Verapaz	DCG	DCG
Elian Dario Acuña Alvarado	1984	1990	6	Suchitepéquez	Suchitepéquez	DCG	DCG
Elmer Medardo Cruz Gonzales Navarro	2003	2007	4	San Marcos	San Marcos	PAN	PAN
Elmer Vargas Estrada	1984	1994	5	Zacapa	Zacapa	PID	UCN
Elsa Leonora Cu Isem	2007	2019	12	Alta Verapaz	Alta Verapaz	UNE	LIDER
Emilio Saca Dabdoub	1994	2003	9	Distrito Central	Listado Nacional	PAN	PAN
Emmanuel Seidner Aguado	2011	2015	4	Listado Nacional	Listado Nacional	PP	PP
Enrique Alejos Close	1995	1999	4	Distrito Central	Distrito Central	PAN	PAN
Enrique Arturo Claverie Delgado	1985	1990	5	Distrito Central	Distrito Central	PDCN-PR	PDCN-PR
Enrique Arturo Cordova Perez	1990	1994	4	Baja Verapaz	Baja Verapaz	UCN	UCN
Enrique Pinto Martínez	2003	2011	8	Huehuetenango	Huehuetenango	FRG	GANA
Enriqueta Diaz Lanuza De Rodas	1994	1995	1	Listado Nacional	Listado Nacional	FRG	FRG
Eraldo Hipolito Letona	1985	1990	5	Quiché	Quiché	MLN-PID	MLN-PID
Erasmo Estrada Lima	2007	2011	4	Listado Nacional	Listado Nacional	UCN	UCN
Eri Adim Maldonado de León	2007	2011	4	Gutaemala	Gutaemala	UNE	UNE
Eric Milton Quim Chen	1984	1985	1	Alta Verapaz	Alta Verapaz	MLN-CAN	MLN-CAN
Erick René Lainfiesta Cáceres	2015	2019	4	Distrito Central	Distrito Central	EG	EG
Erik Ventura Fernandez Quiroa	1994	1995	1	Alta Verapaz	Alta Verapaz	DCG	DCG
Ernesto Calachij Riz	2015	2019	4	Quiché	Quiché	LIDER	LIDER
Ervin Adim Maldonado Molina	2015	2019	4	Gutaemala	Gutaemala	FCN	FCN
Estuardo Alejandro López Soto	2011	2015	4	Huehuetenango	Huehuetenango	PP	PP

Diputado	De	A	Años total	Distrito inicial	Distrito final	Partido inicial	Partido final
Estuardo Ernesto Galdámez Juárez	2015	2019	4	Quiché	Quiché	PP	PP
Estuardo Rene Yaquian Alvarado	1999	2003	4	El Progreso	El Progreso	FRG	FRG
Ethnea Patricia De Leon Quinto De Giron	1994	1995	1	Izabal	Izabal	UCN	UCN
Eugenio Moisés González Alvarado	2011	2019	8	Totonicapán	Totonicapán	CREO	TODOS
Eva Nicolle Monte Bac	2015	2019	4	Sacatepéquez	Sacatepéquez	LIDER	LIDER
Evelio Juan Fuentes Orozco	1990	1994	4	San Marcos	San Marcos	DCG	DCG
Everardo Ramirez Yat	1990	1999	8	Alta Verapaz	Alta Verapaz	DCG	DCG
Ewald Mauricio Scheel Aguilar	2003	2011	8	Quetzaltenango	Quetzaltenango	PAN	GANA
Faustino Vasquez	1985	1990	5	Gutaemala	Gutaemala	DCG	DCG
Federico Abundio Maldonado Gularte	1990	1994	4	Listado Nacional	Listado Nacional	MLN-FAN	MLN-FAN
Felipe Alejos Lorenzana	2011	2019	8	Listado Nacional	Listado Nacional	UNE-GANA	TODOS
Felipe Antonio Hernandez Valencia	1985	1990	5	Gutaemala	Gutaemala	DCG	DCG
Felipe Jesús Cal Lem	1994	2019	9	Alta Verapaz	Alta Verapaz	DCG	UNE
Felix Adolfo Ruano de León	2007	2011	4	Gutaemala	Gutaemala	CASA	CASA
Felix Gandara Giron	1985	1990	5	Listado Nacional	Listado Nacional	PDCN-PR	PDCN-PR
Félix Ovidio Monzón Pedroza	2007	2019	12	Escuintla	Gutaemala	UNE	TODOS
Fenaro Rodrigo Rojas Alvarez	1994	1995	1	Izabal	Izabal	FRG	FRG
Fermin Gomez	1984	1990	6	Totonicapán	Totonicapán	PNR	PNR
Fernando Alfonso Pereira Gudiel	1990	1994	4	Escuintla	Escuintla	UCN	UCN
Fernando Ayala Trabanino	1990	1994	4	Listado Nacional	Listado Nacional	MAS	MAS
Fernando Enrique De Leon Asturias	1985	2019	9	Distrito Central	Listado Nacional	PSD	EG
Fernando Linares Beltranena	1984	2019	5	Listado Nacional	Listado Nacional	UCN	PAN
Fidel Reyes Lee	2011	2019	8	Listado Nacional	Gutaemala	LIDER	UNE
Fidencio Lima Pop	2011	2015	4	Alta Verapaz	Alta Verapaz	UCN	UCN
Flavio José Yojcom García	2011	2015	4	Sololá	Sololá	UNE-GANA	UNE-GANA
Flor De Maria Chajon Aguilar	2015	2019	4	Gutaemala	Gutaemala	FCN	FCN
Flora Marina Escobar Gordillo De Ramos	1994	2003	9	Distrito Central	Distrito Central	FRG	FRG
Floralma Leiva Hernández	2011	2015	4	Escuintla	Escuintla	PP	PP
Francisco Castellanos López	1984	1985	1	Petén	Petén	UCN	UCN
Francisco Javier Acuña Orellana	1999	2003	4	Gutaemala	Gutaemala	FRG	FRG
Francisco Javier Castellanos de Leon	1994	1999	5	Distrito Central	Gutaemala	PAN	PAN
Francisco Javier Del Valle	2003	2007	4	Alta Verapaz	Alta Verapaz	PP-MR-PSN	PP-MR-PSN
Francisco Javier Mejia Vasquez	1995	1999	4	El Progreso	El Progreso	PAN	PAN
Francisco Jose Arturo Ovalle Mont	1985	1994	9	Huehuetenango	Huehuetenango	DCG	DCG
Francisco José Contreras Contreras	2007	2011	4	Gutaemala	Gutaemala	CASA	CASA
Francisco Luis Gonzalez Villatoro	1995	1999	4	Sacatepéquez	Sacatepéquez	PAN	PAN
Francisco Pablo Ixquiactap Guarchaj	1985	1990	5	Sololá	Sololá	DCG	DCG
Francisco Pilo Surec	1994	1995	1	Sololá	Sololá	FRG	FRG

Diputado	De	A	Años total	Distrito inicial	Distrito final	Partido inicial	Partido final
Francisco Reyes Ixcamey	1990	1994	4	Sacatepéquez	Sacatepéquez	PID-FUN-FRG	PID-FUN-FRG
Francisco Ricardo Mérida Orozco	1994	2015	5	San Marcos	San Marcos	DCG	UNE-GANA
Francisco Rodrigo Santos Méndez	2011	2015	4	Quetzaltenango	Quetzaltenango	PP	PP
Francisco Rolando Morales Chavez	2003	2007	4	Listado Nacional	Listado Nacional	UNE	UNE
Francisco Tambriz y Tambriz	2011	2019	8	Sololá	Sololá	UCN	LIDER
Francisco Villagran Kramer	1994	1995	1	Listado Nacional	Listado Nacional	FRG	FRG
Francisco Vitelio Lam Ruano	2015	2019	4	Escuintla	Escuintla	UNE	UNE
Francisco Waldemar Hidalgo Ponce	1984	1990	6	Alta Verapaz	Alta Verapaz	DCG	DCG
Fredy Noel Berganza Borjorquez	1990	2011	8	Chiquimula	Chiquimula	UCN	UNE
Fredy Ramon Elias Velasquez	2007	2019	8	Quiché	Quiché	UNE	UNE
Fredy Viana Ruano	2007	2011	4	Gutaemala	Gutaemala	PP	PP
Froylan Miguel Villatoro San Jose	1985	2003	18	Huehuetenango	Huehuetenango	UCN	PAN
Gabriel Heredia Castro	2003	2019	16	Chiquimula	Chiquimula	PP-MR-PSN	UNE
Gabriel Larios Ochaíta	1984	1985	1	Gutaemala	Gutaemala	UCN	UCN
Gabriel Orellana Rojas	1994	1995	1	Distrito Central	Distrito Central	FRG	FRG
Galim Adami Morales Barrios	2007	2011	4	Sacatepéquez	Sacatepéquez	GANA	GANA
German Carlos Guillermo Scheel Montes	1984	1990	6	Quetzaltenango	Listado Nacional	UCN	DCG
German Estuardo Velásquez Pérez	2015	2019	4	Listado Nacional	Listado Nacional	PP	PP
Geronimo Basilio Tzul Tzul	1999	2003	4	Totonicapán	Totonicapán	PAN	PAN
Gilberto López Alvarado	2007	2011	4	Huehuetenango	Huehuetenango	UNE	UNE
Gilberto Recinos Figueroa	1984	1985	1	Quetzaltenango	Quetzaltenango	UCN	UCN
Giovanni Eliseo Estrada Zaparolli	1999	2003	4	Listado Nacional	Listado Nacional	PLP	PLP
Gladys Anabella De León Ruíz	1999	2011	12	Distrito Central	Distrito Central	PAN	PP
Gloria María Sánchez Abascal de Ramos	2011	2015	4	Suchitepéquez	Suchitepéquez	PP	PP
Gloria Marina Barrillas Carías de Duarte	1999	2007	8	Escuintla	Escuintla	FRG	FRG
Graciela Emilene Aquino Mazariegos	2011	2019	8	Huehuetenango	Huehuetenango	PP	PP
Graciela Eunice Lima Schaul	1984	1985	1	Listado Nacional	Listado Nacional	PNR	PNR
Gregorio Chay Laynes	1999	2003	4	Quiché	Quiché	DIA-URNG	DIA-URNG
Gregorio Luciano Nolasco Marcelino	2011	2015	4	Huehuetenango	Huehuetenango	PP	PP
Gudy Rivera Estrada	2003	2019	16	Gutaemala	Gutaemala	PP-MR-PSN	PP
Guillermo Dominguez de Leon	1995	1999	4	Escuintla	Escuintla	PAN	PAN
Guillermo Estuardo De Jesus Sosa Rodriguez	2003	2007	4	Listado Nacional	Listado Nacional	FRG	FRG
Guillermo Nicolas Accimoc	1990	1994	4	Chimaltenango	Chimaltenango	PID-FUN-FRG	PID-FUN-FRG
Guillermo Pellecer Robles	1984	1994	5	Petén	Petén	PID	DCG
Guillermo Ruiz Suarez	1985	1990	5	Retalhuleu	Retalhuleu	DCG	DCG
Guillermo Schwartz Ramírez	2003	2007	4	Suchitepéquez	Suchitepéquez	FRG	FRG
Gumercindo Donis Revolorio	1994	2007	13	Santa Rosa	Santa Rosa	FRG	FRG

Diputado	De	A	Años total	Distrito inicial	Distrito final	Partido inicial	Partido final
Gustavo Adolfo Echeverría Mayorga	2011	2015	4	Zacapa	Zacapa	PP	PP
Gustavo Arnoldo Medrano Osorio	2007	2019	12	Gutaemala	Listado Nacional	UNE	LIDER
Gustavo Ernesto Blanco Segura	2007	2011	4	Listado Nacional	Listado Nacional	PU	PU
Haroldo Eric Quej Chen	1995	2019	20	Alta Verapaz	Alta Verapaz	FRG	UNE
Harris Howell Thadeus Whitbeck Piñol	1994	1995	1	Listado Nacional	Listado Nacional	FRG	FRG
Hector Abundio Molina Contreras	1995	1999	4	Jutiapa	Jutiapa	FRG	FRG
Hector Adolfo Cifuentes Mendoza	1999	2003	4	Distrito Central	Distrito Central	PAN	PAN
Héctor Alfredo Nuila Ericastilla	2007	2011	4	Listado Nacional	Listado Nacional	URNG	URNG
Hector Antonio Aragon Quiñonez	1984	1994	10	Distrito Central	Listado Nacional	MLN-CAN	DCG
Hector Augusto Loaiza Gramajo	2003	2007	4	Huehuetenango	Huehuetenango	PAN	PAN
Hector Gabriel Mayora Dawe	1985	1994	9	Listado Nacional	Listado Nacional	CAN	UCN
Hector Ivan Santisteban Orozco	1999	2003	4	San Marcos	San Marcos	FRG	FRG
Hector Jose Luna Troccoli	1985	1994	9	Listado Nacional	Listado Nacional	UCN	UCN
Héctor Leonel Lira Montenegro	2011	2019	8	Gutaemala	Gutaemala	VIVA-EG	EG
Héctor Manuel Klée Orellana	1995	1999	4	Listado Nacional	Listado Nacional	UCN-DCG-PSD	UCN-DCG-PSD
Hector Manuel Samayoa Minera	2003	2007	4	Quetzaltenango	Quetzaltenango	PP-MR-PSN	PP-MR-PSN
Hector Melvyn Cana Rivera	2015	2019	4	Sacatepéquez	Sacatepéquez	UNE	UNE
Hecto Salvador Vasquez Gomez	1985	1990	5	Listado Nacional	Listado Nacional	PSD	PSD
Helio Canales Oliva	1990	1994	4	Izabal	Izabal	MLN	MLN
Herbert Leonel Barragan Ochoa	2007	2011	4	San Marcos	San Marcos	PU	PU
Herlindo Alvarez Del Cid	1990	1994	4	Santa Rosa	Santa Rosa	MAS	MAS
Herman Hengstenberg Stubbs	2003	2007	4	Alta Verapaz	Alta Verapaz	FRG	FRG
Hermes Augusto Marroquin Campos	1985	1990	5	Distrito Central	Distrito Central	DCG	DCG
Hernán Morán Mejía	2011	2019	8	Escuintla	Escuintla	UCN	LIDER
Hugo Fernando García Gudiel	2007	2015	8	Gutaemala	Distrito Central	GANNA	PP
Hugo Francisco Morán Tobar	2011	2015	4	Listado Nacional	Listado Nacional	PAN	PAN
Hugo Haroldo Hun Ponce	2003	2007	4	Distrito Central	Distrito Central	PP-MR-PSN	PP-MR-PSN
Hugo Rene Hemmerling Gonzalez	2003	2011	8	Quetzaltenango	Quetzaltenango	PU	GANNA
Hugo Rolando López Barrios	1999	2007	8	San Marcos	San Marcos	FRG	FRG
Hugo Rolando Samayoa Pereira	1999	2003	4	Quiché	Quiché	FRG	FRG
Humberto García Serrano	1994	1995	1	San Marcos	San Marcos	FRG	FRG
Humberto Leonel Sosa Mendoza	2007	2015	8	Suchitepéquez	Suchitepéquez	PP	PP
Iliana Guadalupe Calles Dominguez	2015	2019	4	Gutaemala	Gutaemala	FCN	FCN
Ingrid Roxana Baldetti Elías	2003	2011	8	Listado Nacional	Listado Nacional	PP-MR-PSN	PP
Isaac Farchi Sultan	1995	1999	4	Distrito Central	Distrito Central	FRG	FRG
Jafeth Ernesto Cabrera Cortez	2015	2019	4	Gutaemala	Gutaemala	FCN	FCN
Jaime Antonio Martínez Lohayza	2003	2019	16	Jutiapa	Listado Nacional	PP-MR-PSN	LIDER
Jaime Archila Marroquin	1985	1994	9	Izabal	Izabal	UCN	UCN
Jaime Enrique Recinos	1990	1994	4	Quiché	Quiché	MAS	MAS

Diputado	De	A	Años total	Distrito inicial	Distrito final	Partido inicial	Partido final
Jaime José Regalado Oliva	2015	2019	4	Petén	Petén	PP	PP
Jaime Octavio Augusto Lucero Vásquez	2015	2019	4	Jalapa	Jalapa	UCN	UCN
Jairo Joaquín Flores Divas	2011	2019	8	Listado Nacional	Gutaemala	UNE-GANA	UNE
Javier Alfonso Hernandez Franco	2015	2019	4	Listado Nacional	Listado Nacional	FCN	FCN
Javier Alfonso Hernández Ovalle	2007	2019	8	Distrito Central	Distrito Central	CASA	FCN
Jean Paul Briere Samayoa	2011	2019	8	Distrito Central	Listado Nacional	CREO	TODOS
Jesus Alberto Ayerdi Ochoa	1990	1994	4	Quetzaltenango	Quetzaltenango	UCN	UCN
Jesús Antonio Ralda Sarg	2011	2015	4	Retalhuleu	Retalhuleu	PP	PP
Joaquín Arturo López Roca	1984	1985	1	Escuintla	Escuintla	PR	PR
Joaquín Humberto Bracamonte Márquez	2011	2015	4	Gutaemala	Gutaemala	PP	PP
Joaquin Lorenzo Bamaca Gonzalez	1990	1994	4	Listado Nacional	Listado Nacional	MAS	MAS
Job Ramiro Garcia Y Garcia	2003	2007	4	Alta Verapaz	Alta Verapaz	PU	PU
Joel Cualio Soto	1990	1994	4	Escuintla	Escuintla	DCG	DCG
Joel Diaz Martinez	1985	1990	5	Petén	Petén	UCN	UCN
Joel Rubén Martínez Herrera	2003	2019	16	Huehuetenango	Huehuetenango	UD	LIDER
Joel Salomon Mendoza Pineda	1995	1999	4	Escuintla	Escuintla	PAN	PAN
Jorge Adolfo de Jesús García Silva	2011	2015	4	Gutaemala	Gutaemala	VIVA-EG	VIVA-EG
Jorge Alberto Monroy	1990	1994	4	Retalhuleu	Retalhuleu	UCN	UCN
Jorge Alfonso Rios Castillo	1999	2007	8	Listado Nacional	Huehuetenango	FRG	FRG
Jorge Alfredo Skinner Klee Canton	1984	1995	11	Listado Nacional	Listado Nacional	UCN	UCN
Jorge Antonio Balsells Tut	1999	2003	4	Alta Verapaz	Alta Verapaz	DIA-URNG	DIA-URNG
Jorge Antonio Reyna Castillo	1984	1985	1	Baja Verapaz	Baja Verapaz	MLN-CAN	MLN-CAN
Jorge Arenas Menes	1990	1994	4	Listado Nacional	Listado Nacional	UCN	UCN
Jorge Arevalo Valdez	1999	2003	4	Distrito Central	Distrito Central	FRG	FRG
Jorge Aristides Villatoro Herrera	1995	1999	4	Huehuetenango	Huehuetenango	FRG	FRG
Jorge Bonilla Martinez	1994	1995	1	Jalapa	Jalapa	DCG	DCG
Jorge Cardona Salazar	1994	1999	5	Huehuetenango	Huehuetenango	PAN	PAN
Jorge Eduardo De León Duque	2011	2015	4	Listado Nacional	Listado Nacional	CREO	CREO
Jorge Eduardo Garcia-Salas Calderon	1990	1994	4	Gutaemala	Gutaemala	PID-FUN-FRG	PID-FUN-FRG
Jorge Enrique Gordillo Cortez	2007	2011	4	El Progreso	El Progreso	GANA	GANA
Jorge Estuardo Girón Chacón	2003	2007	4	Zacapa	Zacapa	PP-MR-PSN	PP-MR-PSN
Jorge Estuardo Vargas Morales	2015	2019	4	Listado Nacional	Listado Nacional	UNE	UNE
Jorge Leonel Villatoro Monterroso	2003	2011	8	Izabal	Izabal	PP-MR	UNE
Jorge Luis Archila Amezquita	1985	1994	9	Totonicapán	Totonicapán	DCG	DCG
Jorge Luis Nowell Enriquez	1994	1995	1	Quetzaltenango	Quetzaltenango	PAN	PAN
Jorge Luis Ortega Torres	2003	2007	4	Listado Nacional	Listado Nacional	DIA	DIA
Jorge Mario Barrios Falla	2003	2015	12	Listado Nacional	El Progreso	PAN	UNE
Jorge Mario Velasquez Velasquez	1999	2007	8	Chiquimula	El Progreso	PAN	PAN

Diputado	De	A	Años total	Distrito inicial	Distrito final	Partido inicial	Partido final
Jorge Méndez Herbruger	1994	2011	17	Gutaemala	Suchitepéquez	PAN	GANA
Jorge Ovidio Cordon Franco	1985	1990	5	Zacapa	Zacapa	DCG	DCG
Jorge Rene Gonzalez Argueta	1984	1990	6	San Marcos	San Marcos	PR	PDCN-PR
Jorge Roberto Alfaro Alvarado	2003	2007	4	Listado Nacional	Listado Nacional	PAN	PAN
Jorge Rolando Barrientos Pellecer	1995	2003	8	Quetzaltenango	Sacatepéquez	PAN	PAN
Jorge Rolando Rosales Miron	1999	2003	4	Quetzaltenango	Quetzaltenango	PAN	PAN
José Adalberto González López	1984	1985	1	Chimaltenango	Chimaltenango	UCN	UCN
José Adán Herrera López	1984	1985	1	Listado Nacional	Listado Nacional	PID	PID
José Alberto Gándara Torrebiarte	2007	2015	8	Distrito Central	Gutaemala	GANA	CREO
José Alejandro Arévalo Alburez	2007	2015	8	Distrito Central	Distrito Central	PU	PU
José Alejandro de León Maldonado	2007	2019	12	Chimaltenango	Sacatepéquez	UNE	LIDER
José Alfredo Cojtí Chiroy	1999	2015	16	Chimaltenango	Chimaltenango	PAN	PP
José Alfredo García Siekavizza	1984	1985	1	Distrito Central	Distrito Central	UCN	UCN
José Alfredo Hernández De la Cruz	2007	2011	4	Santa Rosa	Santa Rosa	GANA	GANA
Jose Antonio Movil Belteton	1995	1999	4	Listado Nacional	Listado Nacional	FDNG	FDNG
José Armado Vides Tobar	1984	1985	1	Sacatepéquez	Sacatepéquez	UCN	UCN
Jose Armando Ubico Aguilar	2015	2019	4	El Progreso	El Progreso	TODOS	TODOS
José Arturo Martínez Dell	2015	2019	4	Retalhuleu	Retalhuleu	TODOS	TODOS
Jose Bernardo Juarez Martinez	1990	1994	4	Baja Verapaz	Baja Verapaz	PAN	PAN
Jose Carlos Acevedo Chavarria	1990	1994	4	Listado Nacional	Listado Nacional	UCN	UCN
Jose Ciro Piedrasanta Valenzuela	1994	1995	1	Distrito Central	Distrito Central	FRG	FRG
Jose Conrado Garcia Hidalgo	2003	2019	8	Gutaemala	Quetzaltenango	PP-MR-PSN	LIDER
Jose Daniel Maldonado	1990	1994	4	Jutiapa	Jutiapa	DCG	DCG
José David Echeverría Díaz	2011	2015	4	Suchitepéquez	Suchitepéquez	UNE-GANA	UNE-GANA
José Domingo Trejo de la Roca	2007	2019	12	Escuintla	Escuintla	UNE	UNE
Jose Eduardo Leon Lee	1990	1994	4	Chiquimula	Chiquimula	MLN	MLN
Jose Eduardo Matute Estrada	1990	1994	4	Retalhuleu	Retalhuleu	DCG	DCG
Jose Eduardo Mendez Pinelo	1990	1994	4	Petén	Petén	UCN	UCN
Jose Eduardo Rottmann Ruiz	1990	1994	4	Listado Nacional	Listado Nacional	MAS	MAS
José Efraín Rios Montt	1994	2011	9	Listado Nacional	Listado Nacional	FRG	FRG
Jose Enrique Asturias Rudeke	1994	1995	1	Listado Nacional	Listado Nacional	PAN	PAN
Jose Felipe Franco Trujillo	1990	1994	4	Gutaemala	Gutaemala	MAS	MAS
Jose Fernando Lobo Dubon	1985	1994	9	Listado Nacional	Listado Nacional	DCG	DCG
Jose Fernando Ramon Garcia De La Riva	1994	1995	1	Listado Nacional	Listado Nacional	FRG	FRG
Jose Francisco Garcia Bauer	1984	1990	6	Sacatepéquez	Sacatepéquez	UCN	UCN
José Francisco López Vidaurre	1984	1985	1	Listado Nacional	Listado Nacional	DCG	DCG
Jose Guillermo Morales Silva	1985	1990	5	Izabal	Izabal	DCG	DCG
José Guillermo Samayoa Soria	2007	2011	4	Listado Nacional	Listado Nacional	PP	PP
José Inés Castillo Martínez	2007	2019	12	Santa Rosa	Santa Rosa	UNE	LIDER

Diputado	De	A	Años total	Distrito inicial	Distrito final	Partido inicial	Partido final
Jose Leopoldo Cruz Claveria	1994	2011	17	Escuintla	Escuintla	FRG	FRG
Jose Luis Aguirre Quinteros	1990	1994	4	Distrito Central	Distrito Central	PID-FUN-FRG	PID-FUN-FRG
Jose Luis Leon Sagastume	1999	2003	4	Izabal	Izabal	FRG	FRG
Jose Luis Mijangos Contreras	1999	2003	4	Listado Nacional	Listado Nacional	FRG	FRG
Jose Manuel Alvarez Giron	1990	1994	4	Chimaltenango	Chimaltenango	DCG	DCG
Jose Nery Molina	1994	1995	1	Jutiapa	Jutiapa	FRG	FRG
Jose Oswaldo Zamora Zamora	1990	1994	4	Chimaltenango	Chimaltenango	UCN	UCN
Jose Raul Sandoval Portillo	1984	1990	6	Jalapa	Jalapa	MLN-CAN	MLN-PID
Jose Ricardo Gomez Galvez	1985	1990	5	Distrito Central	Distrito Central	DCG	DCG
José Roberto Alejos Cámbara	1984	2015	14	Jutiapa	Listado Nacional	PR	UNE-GANA
Jose Rodolfo Maldonado Ruiz	1985	1990	5	Distrito Central	Distrito Central	DCG	DCG
José Rodrigo De Los Santos Valladares Guillén	2015	2019	4	Listado Nacional	Listado Nacional	TODOS	TODOS
Jose Rolando Colop Garcia	1985	1990	5	Quetzaltenango	Quetzaltenango	DCG	DCG
Jose Ruben Cuellar Oliva	1985	1990	5	Alta Verapaz	Alta Verapaz	DCG	DCG
José Salvador Cutz Soch	1984	1985	1	Totonicapán	Totonicapán	DCG	DCG
Josue Edmundo Lemus Cifuentes	2015	2019	4	Quiché	Quiché	UNE	UNE
Juan Alberto Salguero Cambara	1984	1995	2	Jutiapa	Listado Nacional	MLN-CAN	MLN
Juan Armando Chun Chanchavac	2007	2019	12	Totonicapán	Totonicapán	GANA	LIDER
Juan Ayerdi Aguilar	1985	1990	5	Quetzaltenango	Quetzaltenango	UCN	UCN
Juan Carlos Bautista Mejía	2011	2015	4	Gutaemala	Gutaemala	CREO	CREO
Juan Carlos Francisco Simon Solis	1985	1990	5	Distrito Central	Distrito Central	MLN-PID	MLN-PID
Juan Carlos Fuentes Serrano	1990	1994	4	Listado Nacional	Listado Nacional	MAS	MAS
Juan Carlos Gutierrez Ponce	1999	2003	4	Alta Verapaz	Alta Verapaz	FRG	FRG
Juan Carlos Josue Salanic Garcia	2015	2019	4	Quetzaltenango	Quetzaltenango	UNE	UNE
Juan Carlos Rivera Estévez	2007	2015	8	Gutaemala	Gutaemala	PP	VICTORIA
Juan Carlos Simons Solis	1990	1994	4	Listado Nacional	Listado Nacional	UCN	UCN
Juan César García Portillo	1984	1985	1	Chiquimula	Chiquimula	MLN-CAN	MLN-CAN
Juan Daniel Cifuentes Velasquez	1994	2007	5	Huehuetenango	Huehuetenango	MLN	PP-MR-PSN
Juan Daniel Diaz Gonzalez	1995	1999	4	Huehuetenango	Huehuetenango	PAN	PAN
Juan David Alfredo Alcázar Solís	2007	2015	8	Distrito Central	Distrito Central	PP	PP
Juan Felix Navarizo Rodas	1990	1994	4	Sololá	Sololá	DCG	DCG
Juan Fernando López Fuentes	2015	2019	4	Quetzaltenango	Quetzaltenango	UCN	UCN
Juan Filiberto Molina Palacios	1994	1995	1	Huehuetenango	Huehuetenango	DCG	DCG
Juan Francisco Alfaro Mijangos	1990	1994	4	Gutaemala	Gutaemala	UCN	UCN
Juan Francisco Cárdenas Argueta	2003	2015	12	Chimaltenango	Chimaltenango	MR-PSN	UNE-GANA
Juan Francisco Reyes Lopez	1990	1995	5	Distrito Central	Distrito Central	PID-FUN-FRG	FRG
Juan Francisco Reyes Wyld	1995	1999	4	Listado Nacional	Listado Nacional	FRG	FRG
Juan Jose Alfaro Lemus	1990	1994	4	Escuintla	Escuintla	MAS	MAS
Juan Jose Cabrera Alonso	2003	2007	4	Listado Nacional	Listado Nacional	PP-MR-PSN	PP-MR-PSN

Diputado	De	A	Años total	Distrito inicial	Distrito final	Partido inicial	Partido final
Juan Jose Carlos Suarez	1995	1999	4	Suchitepéquez	Suchitepéquez	PAN	PAN
Juan José Porras Castillo	2011	2019	8	Listado Nacional	Listado Nacional	PP	VIVA
Juan José Rodil Peralta	1990	1994	4	Distrito Central	Distrito Central	UCN	UCN
Juan Lisandro Morales Gavarrete	1985	1990	5	Quetzaltenango	Quetzaltenango	PDCN-PR	PDCN-PR
Juan Luis Florido Solis	2003	2007	4	Listado Nacional	Listado Nacional	PP-MR-PSN	PP-MR-PSN
Juan Luis Gonzales Garcia	1999	2003	4	Listado Nacional	Listado Nacional	FRG	FRG
Juan Manuel Batz Gonzalez	2015	2019	4	Sololá	Sololá	UNE	UNE
Juan Manuel Giordano Estrada	2003	2011	8	San Marcos	San Marcos	PU	GANNA
Juan Manuel Giordano Grajeda	2011	2015	4	San Marcos	San Marcos	CREO	CREO
Juan Marco Antonio Diaz Alva	1985	1990	5	Huehuetenango	Huehuetenango	PDCN-PR	PDCN-PR
Juan Pablo Urrea Casasola	2011	2015	4	Distrito Central	Distrito Central	PP	PP
Juan Ramón Alvarado Herrera	2003	2007	4	Suchitepéquez	Suchitepéquez	PAN	PAN
Juan Ramón Lau Quan	2015	2019	4	Suchitepéquez	Suchitepéquez	TODOS	TODOS
Juan Ramón Ponce Guay	2003	2015	12	Alta Verapaz	Alta Verapaz	PP-MR-PSN	UNE-GANNA
Juan Santa Cruz Cu	1999	2007	8	Baja Verapaz	Baja Verapaz	FRG	FRG
Julia Mariné Maldonado Echeverría	2011	2015	4	San Marcos	San Marcos	LIDER	LIDER
Julián Tesucún Tesucún	2011	2019	8	Petén	Petén	UNE-GANNA	LIDER
Julio Antonio Juarez Ramirez	2015	2019	4	Suchitepéquez	Suchitepéquez	LIDER	LIDER
Julio Cesar Alberto Loukota Soler	1995	2003	8	Listado Nacional	Listado Nacional	PAN	PAN
Julio César Longo Maldonado	2011	2019	8	San Marcos	San Marcos	UNE-GANNA	LIDER
Julio César López Villatoro	2003	2019	16	Huehuetenango	Huehuetenango	FRG	UNE
Julio César Pivaral y Pivaral	1984	1985	1	El Progreso	El Progreso	MLN-CAN	MLN-CAN
Julio César Xicay Poz	2011	2015	4	Quetzaltenango	Quetzaltenango	LIDER	LIDER
Julio David Diaz Chay	1990	1994	4	Sololá	Sololá	UCN	UCN
Julio Felipe Tzul Tzul	2003	2011	8	Totonicapán	Totonicapán	UNE	UNE
Julio Francisco Lainfiesta Rimola	2015	2019	4	Listado Nacional	Listado Nacional	UCN	UCN
Julio Guillermo Gonzalez Gamarra	1994	1995	1	Quetzaltenango	Quetzaltenango	UCN	UCN
Julio Ixcamey Velasquez	2015	2019	4	El Progreso	El Progreso	UNE	UNE
Julio Lorenzo Lowenthal Fonce	1984	2007	5	Listado Nacional	Distrito Central	MLN-CAN	PP-MR-PSN
Julio Pirir Rac	1999	2003	4	Gutaemala	Gutaemala	FRG	FRG
Julio Recinos Castañeda	2007	2011	4	Suchitepéquez	Suchitepéquez	GANNA	GANNA
Julio Rene Morales Arévalo	2003	2007	4	Zacapa	Zacapa	FRG	FRG
Julio Roberto Paiz Bolaños	1990	1994	4	El Progreso	El Progreso	MAS	MAS
Jymmy Ronald Ren Ixcamparij	2011	2019	8	Quiché	Quiché	PP	PP
Laura Alicia Franco Aguirre	2011	2019	8	Zacapa	Zacapa	UCN	LIDER
Leocadio Juracan Salome	2015	2019	4	Listado Nacional	Listado Nacional	Convergencia	Convergencia
Leon Arturo Amiel Escobar	1985	1994	9	Gutaemala	Gutaemala	UCN	UCN
Leonardo Camey Curup	2003	2019	16	Gutaemala	Gutaemala	UNE	LIDER
Leonel Eliseo Lopez Rodas	1994	2003	9	Listado Nacional	Gutaemala	PAN	PAN

Diputado	De	A	Años total	Distrito inicial	Distrito final	Partido inicial	Partido final
Leonel Rodriguez Obregon	1985	1990	5	Sacatepéquez	Sacatepéquez	DCG	DCG
Lester Abigahil Reyna Girón	2003	2011	8	Quiché	Quiché	UNE	UNE
Lidia Marina Molina Rubio De Martinez Mont	1985	1990	5	Listado Nacional	Listado Nacional	DCG	DCG
Lilian Elizabeth Donis	2003	2011	8	Gutaemala	Gutaemala	PP-MR-PSN	UNE
Lizardo Arturo Sosa Lopez	1994	1995	1	Listado Nacional	Listado Nacional	DCG	DCG
Luis Adolfo Balcárcel Cuéllar	2011	2015	4	Gutaemala	Gutaemala	UNE	UNE
Luis Adolfo Chávez Pérez	2011	2019	8	Huehuetenango	Huehuetenango	UNE	LIDER
Luis Alberto Contreras Colindres	2003	2019	16	San Marcos	San Marcos	PP-MR	PP
Luis Alberto Flores Asturias	1990	2007	8	Listado Nacional	Gutaemala	PAN	PP-MR-PSN
Luis Alberto Franco Ramirez	1999	2003	4	Jutiapa	Jutiapa	FRG	FRG
Luis Alberto Velasquez Cerdas	2003	2007	4	Chimaltenango	Chimaltenango	UNE	UNE
Luis Alfonso Cabrera Hidalgo	1984	1990	6	Distrito Central	Listado Nacional	DCG	DCG
Luis Alfonso Diaz y Diaz	1985	1990	5	Escuintla	Escuintla	DCG	DCG
Luis Alfonso López	1984	1985	1	Listado Nacional	Listado Nacional	PUA	PUA
Luis Alfonso Rosales Marroquin	1999	2003	4	Listado Nacional	Listado Nacional	FRG	FRG
Luis Amilcar Arguello Salazar	2003	2007	4	Retalhuleu	Retalhuleu	PP-MR-PSN	PP-MR-PSN
Luis Antonio Natarena Ara	1999	2007	8	Sololá	Sololá	FRG	FRG
Luis Armando Rabbé Tejada	2011	2019	8	Listado Nacional	Listado Nacional	UCN	LIDER
Luis Arturo Castillo Parada	1994	1995	1	El Progreso	El Progreso	FRG	FRG
Luis Eduardo Cancinos Rodriguez	1985	1990	5	San Marcos	San Marcos	DCG	DCG
Luis Enrique Guillen Funes	1990	1994	4	Huehuetenango	Huehuetenango	DCG	DCG
Luis Enrique Hernandez Azmitia	2015	2019	4	Distrito Central	Distrito Central	VIVA	VIVA
Luis Enrique Mendoza Rodríguez	2007	2011	4	Baja Verapaz	Baja Verapaz	UNE	UNE
Luis Ernesto Contreras Ramos	1990	1994	4	Santa Rosa	Santa Rosa	UCN	UCN
Luis Felipe Miranda Trejo	1999	2003	4	Huehuetenango	Huehuetenango	FRG	FRG
Luis Fernando Montenegro Flores	2015	2019	4	Gutaemala	Gutaemala	EG	EG
Luis Fernando Pérez Martínez	2003	2015	12	Listado Nacional	Listado Nacional	FRG	FRG
Luis Fernando Sanchinel Palma	2015	2019	4	Jalapa	Jalapa	UNE	UNE
Luis Francisco Barquín Aldecoa	2003	2011	8	Petén	Petén	UNE	PP
Luis José Fernández Chenal	2011	2015	4	Gutaemala	Gutaemala	PP	PP
Luis Lopez Maldonado	1990	1994	4	Quetzaltenango	Quetzaltenango	DCG	DCG
Luis Pedro Álvarez Morales	2011	2019	8	Distrito Central	Distrito Central	VIVA-EG	EG
Luis Pedro Quezada Cordova	1990	1994	4	Gutaemala	Gutaemala	PAN	PAN
Macario Efraín Oliva Muralles	1994	2011	17	Petén	Listado Nacional	PAN	GANNA
Macario Leonardo Gonzalez Gomez	1994	1999	5	Totonicapán	Totonicapán	PAN	PAN
Manuel Alfredo Villacorta Mirón	2011	2015	4	Distrito Central	Distrito Central	VIVA-EG	VIVA-EG
Manuel Antonio Baldizón Méndez	2003	2011	8	Petén	Listado Nacional	PAN	UNE
Manuel Arturo Soto Aguirre	1990	1995	5	Distrito Central	Gutaemala	PID-FUN-FRG	FRG
Manuel de Jesús Barquín Durán	2007	2015	8	Petén	Listado Nacional	GANNA	UNE-GANNA

Diputado	De	A	Años total	Distrito inicial	Distrito final	Partido inicial	Partido final
Manuel De Jesus Castillo Medrano	2003	2007	4	Jutiapa	Jutiapa	PAN	PAN
Manuel De Los Reyes Guevara Amezquita	1994	1995	1	Gutaemala	Gutaemala	FRG	FRG
Manuel Eduardo Castillo Arroyo	2007	2011	4	Listado Nacional	Listado Nacional	GANA	GANA
Manuel Eduardo Conde Orellana	2015	2019	4	Distrito Central	Distrito Central	PAN	PAN
Manuel Marcelino García Chutá	2007	2015	8	Sololá	Sololá	PU	PP
Manuela Alvarado Lopez	1995	1999	4	Quetzaltenango	Quetzaltenango	FDNG	FDNG
Marcelino Nicolas Moscut	2003	2007	4	Listado Nacional	Listado Nacional	UNE	UNE
Marco Antonio Dardon Castillo	1985	1990	5	El Progreso	El Progreso	DCG	DCG
Marco Antonio Lemus Salguero	2011	2015	4	Quiché	Quiché	PP	PP
Marco Antonio Orozco Arriola	2011	2019	8	San Marcos	San Marcos	PP	PP
Marco Antonio Rojas de Yapán	1984	1985	1	Santa Rosa	Santa Rosa	MLN-CAN	MLN-CAN
Marco Antonio Solares Pérez	1999	2011	12	Listado Nacional	Distrito Central	PAN	PU
Marco Antonio Xicay Poz	2007	2011	4	Quetzaltenango	Quetzaltenango	PP	PP
Marco Augusto Quiroa Mota	2003	2007	4	Distrito Central	Distrito Central	ANN	ANN
Marco Aurelio Pineda Castellanos	2011	2019	8	Santa Rosa	Listado Nacional	PP	LIDER
Marco Aurelio Reyes Riveiro	1990	1994	4	Listado Nacional	Listado Nacional	MAS	MAS
Marco Tulio Meda Mendoza	2003	2007	4	Gutaemala	Gutaemala	PP-MR-PSN	PP-MR-PSN
Marco Tulio Sosa Ramirez	1990	1999	9	Listado Nacional	Listado Nacional	PAN	PAN
Marco Vinicio Cerezo Arevalo	1999	2007	8	Listado Nacional	Listado Nacional	DCG	DCG
Marco Vinicio Conde Carpio	1984	1985	1	Retalhuleu	Retalhuleu	UCN	UCN
Marcos Fernando Yax Guinea	2015	2019	4	Totonicapán	Totonicapán	LIDER	LIDER
Maria Concepcion Reinhardt Mosquera	2003	2007	4	Gutaemala	Gutaemala	ANN	ANN
María Cristina Quinto García	2015	2019	4	Zacapa	Zacapa	TODOS	TODOS
Maria Eugenia Castillo Fernandez	1990	1994	4	Quetzaltenango	Quetzaltenango	PID-FUN-FRG	PID-FUN-FRG
Maria Eugenia Tabush Pascual De Sanchez	2015	2019	4	Distrito Central	Distrito Central	VIVA	VIVA
Maria Ruth Beatriz De Sosa Chicas Rendon	1985	1990	5	Jutiapa	Jutiapa	MLN-PID	MLN-PID
Maria Teresa Sosa de Rios-Montt	1995	1999	4	Gutaemala	Gutaemala	FRG	FRG
Mariano Rayo Muñoz	1999	2011	12	Listado Nacional	Listado Nacional	PAN	PU
Mario Alberto Solano Pereira	1999	2003	4	San Marcos	San Marcos	PAN	PAN
Mario Alejandro Estrada Ruano	2011	2015	4	Listado Nacional	Listado Nacional	UCN	UCN
Mario Amilcar Estrada Orellana	1999	2007	8	Jalapa	Jalapa	FRG	FRG
Mario Arnoldo Marin Aldana	1999	2003	4	Zacapa	Zacapa	FRG	FRG
Mario Arturo Portillo Y Portillo	1995	2003	8	Jalapa	Jalapa	PAN	PAN
Mario Augusto Guerrero	1999	2003	4	Alta Verapaz	Alta Verapaz	FRG	FRG
Mario Enrique De La Cruz Torres	1990	1994	4	Alta Verapaz	Alta Verapaz	UCN	UCN
Mario Fermin De Leon Ramirez	2015	2019	4	San Marcos	San Marcos	LIDER	LIDER
Mario Fernando Flores Ortiz	1995	2007	12	Listado Nacional	Listado Nacional	PAN	UNE
Mario Gerardo Yanes Guerra	2011	2019	8	Petén	Petén	LIDER	LIDER

Diputado	De	A	Años total	Distrito inicial	Distrito final	Partido inicial	Partido final
Mario Hugo Miranda Fuentes	1990	1999	8	San Marcos	San Marcos	DCG	DCG
Mario Isidoro Sarceño Jimenez	1995	1999	4	Izabal	Izabal	MLN	MLN
Mario Israel Rivera Cabrera	1994	2019	25	Quiché	Quiché	DCG	LIDER
Mario Rene Barrios Samayoa	1990	1994	4	Listado Nacional	Listado Nacional	UCN	UCN
Mario Rene Bolaños Duarte	1999	2007	8	Distrito Central	Listado Nacional	FRG	FRG
Mario Rene De Jesus Chavez Garcia	2003	2007	4	Gutaemala	Gutaemala	ANN	ANN
Mario Roberto Chang Bravo	1999	2003	4	San Marcos	San Marcos	DCG	DCG
Mario Roberto Gonzales Jurado	1990	1994	4	San Marcos	San Marcos	UCN	UCN
Mario Roberto Paz Aragon	1995	1999	4	Listado Nacional	Listado Nacional	PAN	PAN
Mario Roderico Mazariegos de León	1990	2011	8	Quetzaltenango	Listado Nacional	UCN	CASA
Mario Rodolfo Soto Chiu	1999	2003	4	Izabal	Izabal	FRG	FRG
Mario Rolando Pivaral Montenegro	2003	2007	4	Alta Verapaz	Alta Verapaz	UNE	UNE
Mario Rolando Solórzano Martínez	1990	1994	4	Listado Nacional	Listado Nacional	PSD-AP-5	PSD-AP-5
Mario Rolando Sosa Mauricio	1999	2003	4	Listado Nacional	Listado Nacional	FRG	FRG
Mario Rolando Torres Marroquín	2011	2015	4	Listado Nacional	Listado Nacional	UCN	UCN
Mario Santiago Linares García	2007	2015	8	Baja Verapaz	Baja Verapaz	PP	PP
Mario Taracena Díaz-Sol	1984	2019	26	Listado Nacional	Listado Nacional	UCN	UNE
Mario Velásquez Pérez	2015	2019	4	San Marcos	San Marcos	CREO-UNIONISTA	CREO-UNIONISTA
Marleni Lineth Matias Santiago	2015	2019	4	Baja Verapaz	Baja Verapaz	UNE	UNE
Marta Odilia Cuéllar Girón de Martínez	2007	2015	8	Gutaemala	Gutaemala	PP	PP
Marvin Haroldo Garcia Buenafe	1999	2007	8	Gutaemala	Gutaemala	FRG	FRG
Marvin Orellana López	2007	2019	12	Jalapa	Alta Verapaz	UCN	LIDER
Marvin Roca Osorio Vásquez	2011	2015	4	Gutaemala	Gutaemala	PP	PP
Matias Ajvix Locon	2003	2007	4	Gutaemala	Gutaemala	PAN	PAN
Maura Estrada Mansilla	2007	2011	4	Listado Nacional	Listado Nacional	UNE	UNE
Mauricio Nohe Leon Corado	1995	2003	8	Jutiapa	Jutiapa	PAN	PAN
Mauricio Quixtán	1984	1985	1	Quetzaltenango	Quetzaltenango	OCAS	OCAS
Mauro Filiberto Guzmán Morales	1984	1985	1	Huehuetenango	Huehuetenango	UCN	UCN
Mauro Guzmán Mérida	2007	2019	12	Huehuetenango	Huehuetenango	UNE	UNE
Max Ramiro Leal Espinoza	1985	1990	5	Santa Rosa	Santa Rosa	DCG	DCG
Maynor Antonio Mendizabal Valdez	1999	2003	4	Escuintla	Escuintla	PAN	PAN
Mayra Alejandra Carrillo De León	2015	2019	4	Listado Nacional	Listado Nacional	PP	PP
Miguel Ángel Cabrera Gándara	2007	2011	4	Listado Nacional	Listado Nacional	GANA	GANA
Miguel Angel De La Cruz Ponce	1990	1994	4	Alta Verapaz	Alta Verapaz	DCG	DCG
Miguel Angel Merida Alva	1999	2003	4	Quetzaltenango	Quetzaltenango	FRG	FRG
Miguel Angel Montepeque Contreras	1985	1994	9	Santa Rosa	Listado Nacional	PDCN-PR	MAS
Miguel Angel Ponce Ortiz	1999	2003	4	Huehuetenango	Huehuetenango	FRG	FRG
Miguel Angel Ponciano Castillo	1984	1990	6	San Marcos	San Marcos	MLN-CAN	MLN-PID

Diputado	De	A	Años total	Distrito inicial	Distrito final	Partido inicial	Partido final
Miguel Angel Racancoj Alonzo	1999	2003	4	Listado Nacional	Listado Nacional	FRG	FRG
Miguel Ángel Valle Tobar	1984	1985	1	Quetzaltenango	Quetzaltenango	DCG	DCG
Miguel Angel Velasco Bitzol	1999	2003	4	Quetzaltenango	Quetzaltenango	FRG	FRG
Miguel De La Vega Solis	1985	1990	5	San Marcos	San Marcos	UCN	UCN
Miguel Medrano Bulux	1999	2003	4	Quiché	Quiché	PAN	PAN
Miguel Osorio Diaz	1985	1990	5	Baja Verapaz	Baja Verapaz	UCN	UCN
Miguel Stuardo Dominguez Juarez	1999	2003	4	Totonicapán	Totonicapán	FRG	FRG
Milton Arnoldo Aguirre Fajardo	1984	1985	1	Zacapa	Zacapa	MLN-CAN	MLN-CAN
Milton Francisco Guerra Calderon	2015	2019	4	Jalapa	Jalapa	UCN	UCN
Milvia Nineth Sarmiento Alfaro	2011	2015	4	Izabal	Izabal	PP	PP
Mirma Magnolia Figueroa Resen de Coro	2007	2019	12	Gutaemala	Suchitepéquez	GANNA	LIDER
Mirza Judith Arreaga Meza de Cardona	2007	2019	12	Huehuetenango	Huehuetenango	UNE	LIDER
Moises Aballi Bolaños	1994	1995	1	Quetzaltenango	Quetzaltenango	FRG	FRG
Moises David Chuva De Leon	2003	2011	8	Quetzaltenango	Quetzaltenango	UNE	UNE
Mynor Enrique Cappa Rosales	2011	2019	8	Izabal	Izabal	PP	TODOS
Mynor Estuardo Lopez Rodriguez	1994	2007	13	Quiché	Quiché	PAN	PP-MR-PSN
Myrna Frynee Ponce Brocke De Samayoa	2003	2007	4	Quiché	Quiché	FRG	FRG
Natán Isaiás Rodas Méndez	2011	2015	4	Quetzaltenango	Quetzaltenango	CREO	CREO
Nery Danilo Sandoval Sandoval	1984	1985	1	Jutiapa	Jutiapa	MLN-CAN	MLN-CAN
Nery Mamfredo Rodas Méndez	2011	2015	4	Listado Nacional	Listado Nacional	CREO	CREO
Nery Noel Morales Gavarrete	1985	1990	5	Listado Nacional	Listado Nacional	PDCN-PR	PDCN-PR
Nery Orlando Samayoa Barrios	2003	2019	16	Quetzaltenango	Quetzaltenango	UNE	LIDER
Nicolas Salguero Cambara	1985	1990	5	Listado Nacional	Listado Nacional	MLN-PID	MLN-PID
Nineth Varenca Montenegro Cottom	1995	2019	24	Distrito Central	Listado Nacional	FDNG	EG
Noé Alberto Orellana Callejas	2003	2011	8	Escuintla	Escuintla	PP-MR-PSN	GANNA
Obdulio Abigahil Oqueli de León	2003	2011	8	Suchitepéquez	Suchitepéquez	UNE	UNE
Obdulio Solorzano Montepeque	2003	2007	4	Escuintla	Escuintla	UNE	UNE
Octavio Rene Chicas Carrillo	1985	1990	5	Jutiapa	Jutiapa	DCG	DCG
Octavio Roberto Herrera Sosa	1984	1985	1	Huehuetenango	Huehuetenango	MLN-CAN	MLN-CAN
Olga Cristina Camey Silva De Noack	1995	2003	8	Distrito Central	Distrito Central	PAN	PAN
Oliverio García Rodas	1984	2019	26	Alta Verapaz	Listado Nacional	PR	PP
Orlando Joaquín Blanco Lapola	2011	2019	8	Gutaemala	Listado Nacional	UNE	UNE
Osbelí Avenamar Gressi Camposeco	2007	2011	4	Huehuetenango	Huehuetenango	PP	PP
Osberto Moisés Orozco Godínez	1984	1985	1	San Marcos	San Marcos	UCN	UCN
Oscar Alfredo Guzman Gonzalez	1994	2003	9	Distrito Central	Listado Nacional	PAN	PAN
Oscar Armando Escriba Morales	2015	2019	4	Jutiapa	Jutiapa	LIDER	LIDER
Óscar Armando Quintanilla Villegas	2007	2015	8	Retalhuleu	Retalhuleu	UNE	LIDER
Oscar Arturo Argueta Mayen	2015	2019	4	Suchitepéquez	Suchitepéquez	UNE	UNE

Diputado	De	A	Años total	Distrito inicial	Distrito final	Partido inicial	Partido final
Oscar Domingo Díaz y Díaz	1985	1990	5	Huehuetenango	Huehuetenango	MLN-PID	MLN-PID
Oscar Humberto Rivas García	1985	1990	5	Listado Nacional	Listado Nacional	MLN-PID	MLN-PID
Oscar Lorenzo García	1984	1985	1	Huehuetenango	Huehuetenango	MLN-CAN	MLN-CAN
Oscar Roberto Fernández Mendoza	2015	2019	4	Alta Verapaz	Alta Verapaz	TODOS	TODOS
Oscar Rodolfo Castañeda Rosales	1995	1999	4	Izabal	Izabal	PAN	PAN
Óscar Rolando Corleto Rivera	2011	2019	8	Alta Verapaz	Listado Nacional	UNE-GANA	LIDER
Oscar Salvador Córdova Sierra	2007	2011	4	Distrito Central	Distrito Central	PP	PP
Óscar Stuardo Chinchilla Guzmán	2011	2019	8	Gutaemala	Gutaemala	CREO	CREO-UNIONISTA
Óscar Valentín Leal Caal	2007	2015	8	Alta Verapaz	Alta Verapaz	UNE	LIDER
Oscar Vinicio Villar Anleu	1990	1999	8	Quiché	Quiché	DCG	DCG
Oswaldo Iván Arévalo Barrios	1994	2019	25	Totonicapán	Totonicapán	UCN	PP
Oswin René Morales Flores	2007	2011	4	San Marcos	San Marcos	GANA	GANA
Otilia Inés Lux García de Cotí	2007	2011	4	Listado Nacional	Listado Nacional	EG	EG
Otto Ely Zea Sierra	2003	2007	4	Alta Verapaz	Alta Verapaz	PAN	PAN
Otto Fernando Perez Molina	2003	2007	4	Listado Nacional	Listado Nacional	PP-MR-PSN	PP-MR-PSN
Otto Guillermo Baechli Rodriguez	1985	1990	5	Quetzaltenango	Quetzaltenango	DCG	DCG
Otto Réne Cabrera Westerheyde	1999	2007	8	Retalhuleu	Retalhuleu	FRG	FRG
Otto Rene Fernandez	1985	1990	5	Alta Verapaz	Alta Verapaz	MLN-PID	MLN-PID
Otto Rolando Ruano Reyes	1985	1990	5	Jalapa	Jalapa	UCN	UCN
Ovidio Joel Domingo Bamaca	2015	2019	4	San Marcos	San Marcos	UNE	UNE
Pablo Ignacio Ceto Sanchez	1999	2003	4	Listado Nacional	Listado Nacional	DIA-URNG	DIA-URNG
Pablo Manuel Duarte Saenz de Tejada	1994	2011	17	Gutaemala	Gutaemala	FRG	PU
Pablo Monsanto	2003	2007	4	Listado Nacional	Listado Nacional	ANN	ANN
Paul Estuardo Gómez Cristiani	2007	2011	4	Retalhuleu	Retalhuleu	PP	PP
Pedro Adolfo Carlos Roberto Murillo Delgado	1984	1990	6	Distrito Central	Distrito Central	UCN	UCN
Pedro Arnulfo Mairén Aleman	2007	2011	4	Santa Rosa	Santa Rosa	UNE	UNE
Pedro Churuel Quisquina	2003	2007	4	Sololá	Sololá	PP-MR-PSN	PP-MR-PSN
Pedro Gálvez Hernández	2011	2015	4	Listado Nacional	Listado Nacional	VIVA-EG	VIVA-EG
Pedro Gómez Chávez	1990	1994	4	Totonicapán	Totonicapán	UCN	UCN
Pedro Leonel Brolo Campos	1985	1994	9	Listado Nacional	Huehuetenango	PDCN-PR	UCN
Pedro Méndez Carreto	2015	2019	4	Quetzaltenango	Quetzaltenango	TODOS	TODOS
Pedro Muadi Menéndez	2011	2015	4	Listado Nacional	Listado Nacional	PP	PP
Pedro Pablo Palma Lau	2003	2011	8	Listado Nacional	Jutiapa	FRG	UNE
Pedro Pascual Simón Vásquez	2003	2011	8	San Marcos	San Marcos	UNE	UNE
Policarpo Augusto Rivera Mota	2003	2007	4	Quiché	Quiché	FRG	FRG
Porfirio Cuellar Estrada	1995	1999	4	Chiquimula	Chiquimula	PAN	PAN
Rafael Arriaga Martínez	1984	1990	6	Listado Nacional	Listado Nacional	PR	UCN
Rafael Eduardo Barrios Flores	1990	2007	17	San Marcos	Listado Nacional	PAN	UNE

Diputado	De	A	Años total	Distrito inicial	Distrito final	Partido inicial	Partido final
Rafael German Rottmann Chang	1990	1994	4	Listado Nacional	Listado Nacional	MAS	MAS
Rafael Mendez Gomez	2003	2007	4	Gutaemala	Gutaemala	UNE	UNE
Rafael Oliveros Ramirez	1990	1994	4	Jutiapa	Jutiapa	MAS	MAS
Rafael Rolando Tribouillier	1999	2003	4	Santa Rosa	Santa Rosa	FRG	FRG
Rafael Téllez García	1984	1985	1	Sololá	Sololá	PR	PR
Ramiro Arriola Estrada	1990	1994	4	Escuintla	Escuintla	UCN	UCN
Ramiro De Leon Carpio	1999	2003	4	Gutaemala	Gutaemala	FRG	FRG
Ramón Álvarez Campollo	1984	1985	1	San Marcos	San Marcos	PNR	PNR
Raul Agustin Orozco Fuentes	1990	1994	4	San Marcos	San Marcos	DCG	DCG
Raúl Réne Robles Avila	2003	2007	4	Retalhuleu	Retalhuleu	UNE	UNE
Raul Romero Segura	2015	2019	4	Distrito Central	Distrito Central	FUERZA	FUERZA
René Arenas Gutiérrez	1984	1985	1	Listado Nacional	Listado Nacional	PID	PID
Rene Armando De Leon Schlotter	1985	1990	5	Distrito Central	Distrito Central	DCG	DCG
Reynabel Estrada Roca	2003	2015	12	Quiché	Quiché	PP-MR-PSN	UNE-GANA
Reynaldo Isabel Castillo Hernandez	1990	1994	4	Huehuetenango	Huehuetenango	PID-FUN-FRG	PID-FUN-FRG
Ricardo Alan Mackenzie Shawn Arrivillaga	1985	1990	5	Distrito Central	Distrito Central	UCN	UCN
Ricardo Antonio Saravia Torrebiarte	2003	2015	12	Listado Nacional	Listado Nacional	PP-MR-PSN	PP
Ricardo Arturo Sandoval Sandoval	2011	2015	4	Jalapa	Jalapa	PP	PP
Ricardo Choy Arquejay	1994	1999	5	Chimaltenango	Chimaltenango	PAN	PAN
Ricardo De La Torre Gimeno	1994	2003	9	Distrito Central	Distrito Central	PAN	PAN
Ricardo Napoleon Morales Millares	1994	1995	1	Suchitepéquez	Suchitepéquez	MLN	MLN
Ricardo Ovidio Roca	1990	1994	4	Sacatepéquez	Sacatepéquez	UCN	UCN
Ricardo Rosales Roman	1999	2003	4	Gutaemala	Gutaemala	DIA-URNG	DIA-URNG
Ricardo Socorro Reyes	1999	2003	4	Suchitepéquez	Suchitepéquez	FRG	FRG
Richard Allan Mckenzie Shaw Arrivillaga	1984	1985	1	Gutaemala	Gutaemala	UCN	UCN
Rigoberto Salomon Del Cid Muralles	1990	1994	4	Huehuetenango	Huehuetenango	PID-FUN-FRG	PID-FUN-FRG
Roberto Abraham Diaz Marroquin	1994	1995	1	Gutaemala	Gutaemala	PAN	PAN
Roberto Adolfo Valle Valdizán	1984	1990	6	Listado Nacional	Listado Nacional	DCG	DCG
Roberto Belarmino Méndez Urizar	2007	2011	4	Quiché	Quiché	PP	PP
Roberto Juan Cordón Schwank	1984	1985	1	Listado Nacional	Listado Nacional	MLN-CAN	MLN-CAN
Roberto Kestler Velásquez	2003	2019	16	Chimaltenango	Sacatepéquez	UNE	TODOS
Roberto Ricardo Villate Villatoro	2007	2019	12	Suchitepéquez	Listado Nacional	UNE	LIDER
Roberto Stein Liebes	1990	1995	5	Distrito Central	Listado Nacional	PAN	PAN
Roberto Vicente Carpio Nicolle	1984	1985	1	Listado Nacional	Listado Nacional	DCG	DCG
Roderico Alfredo Martínez Escobedo	1999	2011	12	Huehuetenango	Huehuetenango	PAN	GANA
Rodolfo Adrian Mendoza Rosales	1990	1994	4	Listado Nacional	Listado Nacional	PAN	PAN
Rodolfo Alejandro Salazar de León	2007	2011	4	Sololá	Sololá	GANA	GANA
Rodolfo Aníbal García Hernández	2007	2011	4	Distrito Central	Distrito Central	EG	EG

Diputado	De	A	Años total	Distrito inicial	Distrito final	Partido inicial	Partido final
Rodolfo Moisés Castañón Fuentes	2003	2019	16	San Marcos	San Marcos	UNE	UNE
Rolando Agapito Sandoval Sandoval	1984	1985	1	Jalapa	Jalapa	MLN-CAN	MLN-CAN
Romeo Antonio Escalante Leiva	1990	1994	4	Distrito Central	Distrito Central	MAS	MAS
Romulo Aurelio Caal Acalja	1999	2003	4	Petén	Petén	FRG	FRG
Ronald Estuardo Arango Ordóñez	2011	2019	8	Distrito Central	Distrito Central	UNE-GANA	TODOS
Ronald Ramiro Sierra López	2007	2019	12	Alta Verapaz	Alta Verapaz	FRG	PP
Ronnie Danilo Escobar	2007	2011	4	Alta Verapaz	Alta Verapaz	UCN	UCN
Ronny Antulio Pappa Escudero	1990	1994	4	Suchitepéquez	Suchitepéquez	UCN	UCN
Rosa Elvira Zapeta Osorio	2007	2011	4	Quiché	Quiché	UNE	UNE
Rosa Maria Ángel Madrid de Frade	2007	2011	4	Listado Nacional	Listado Nacional	GANA	GANA
Rosalina Tuyuc Velasquez	1995	1999	4	Listado Nacional	Listado Nacional	FDNG	FDNG
Rosenda Del Carmen Pérez Valles	2003	2007	4	Petén	Petén	FRG	FRG
Rubén Dario Morales Veliz	1995	2011	12	Baja Verapaz	Listado Nacional	PAN	PAN
Ruben Eduardo Mejia Linares	2007	2011	4	Distrito Central	Distrito Central	GANA	GANA
Ruben Misael Escobar Calderón	2015	2019	4	Quetzaltenango	Quetzaltenango	UNE	UNE
Rubén Rolando Pérez Bethancourt	2011	2015	4	Sacatepéquez	Sacatepéquez	PP	PP
Rudio Lecsán Mérida Herrera	1994	2003	9	Huehuetenango	Huehuetenango	UD	FRG
Rudy Amilcar Cabrera Márquez	1999	2003	4	Distrito Central	Distrito Central	FRG	FRG
Rudy Berner Pereira Delgado	2015	2019	4	Alta Verapaz	Alta Verapaz	UNE	UNE
Rudy Berner Pereira Delgado	2007	2011	4	Alta Verapaz	Alta Verapaz	UNE	UNE
Rudy Fuentes Sandoval	1984	1985	1	Listado Nacional	Listado Nacional	MLN-CAN	MLN-CAN
Rudy Roberto Castañeda Reyes	2015	2019	4	Listado Nacional	Listado Nacional	UCN	UCN
Salvador De Jesus Acevedo Solis	1985	1990	5	Escuintla	Escuintla	UCN	UCN
Salvador Francisco Baldizón Méndez	2007	2019	12	Petén	Gutaemala	UNE	LIDER
Salvador Raymundo Gonzales Gómez	2003	2007	4	Totonicapán	Totonicapán	PAN	PAN
Sandra del Rosario Olivet Guevara de Asencio	1994	1999	5	Quiché	Gutaemala	FRG	FRG
Sandra Ester Cruz Ramírez	2015	2019	4	Huehuetenango	Huehuetenango	PP	PP
Sandra Nineth Moran Reyes	2015	2019	4	Gutaemala	Gutaemala	Convergencia	Convergencia
Sandra Patricia Sandoval González	2015	2019	4	Jutiapa	Jutiapa	TODOS	TODOS
Santos Hernández	1984	1985	1	Quiché	Quiché	FUN	FUN
Santos Urbano Franco Cabrera	1999	2003	4	Gutaemala	Gutaemala	FRG	FRG
Sara Ivonne Mishaan Rossell	1990	1994	4	Listado Nacional	Listado Nacional	DCG	DCG
Sara Marina Gramajo Soto	1985	1990	5	Listado Nacional	Listado Nacional	PDCN-PR	PDCN-PR
Saul Anibal Sandoval	1990	1994	4	Jalapa	Jalapa	UCN	UCN
Secundino Gilberto Morales	1985	1990	5	San Marcos	San Marcos	DCG	DCG
Selvin Boanerges García Velásquez	2011	2019	8	Distrito Central	Distrito Central	CREO	CREO-UNIONISTA
Sergio Arnoldo Camargo Muralles	2003	2007	4	Listado Nacional	Listado Nacional	PP-MR-PSN	PP-MR-PSN
Sergio Augusto Morales Lorenzana	2003	2007	4	Jalapa	Jalapa	FRG	FRG

Diputado	De	A	Años total	Distrito inicial	Distrito final	Partido inicial	Partido final
Sergio Leonel Celis Navas	2003	2019	16	Sacatepéquez	El Progreso	UNE	LIDER
Silverio De Leon Lopez	1984	1990	6	Quiché	Quiché	DCG	DCG
Sofía Jeaneth Hernández Herrera	2011	2019	8	Huehuetenango	Huehuetenango	PP	LIDER
Sonia Argentina Segura Varsoly	2007	2011	4	Distrito Central	Distrito Central	CASA	CASA
Sulema Frine Paz Barranco De Rodriguez	1999	2003	4	Distrito Central	Distrito Central	FRG	FRG
Tebando Adelmo Ortiz Muñoz	1994	1995	1	Baja Verapaz	Baja Verapaz	FRG	FRG
Telésforo Guerra Cahn	1984	1985	1	Listado Nacional	Listado Nacional	UCN	UCN
Thelma Elizabeth Ramírez Retana	2007	2019	12	Izabal	Izabal	UNE	UNE
Tomas Ayuso Pantoja	1984	1990	6	Retalhuleu	Retalhuleu	DCG	DCG
Victor Armando De Leon Morente	1994	1995	1	Listado Nacional	Listado Nacional	FRG	FRG
Victor Dionicio Montejo Esteban	2003	2007	4	Listado Nacional	Listado Nacional	PP-MR-PSN	PP-MR-PSN
Victor Edmundo Kestler Garcia	1985	1990	5	Suchitepéquez	Suchitepéquez	DCG	DCG
Victor Hugo Godoy Morales	1984	1990	6	Gutaemala	Gutaemala	PR	PDCN-PR
Victor Hugo Miranda Godínez	1984	1985	1	San Marcos	San Marcos	DCG	DCG
Victor Hugo Miranda Rodriguez	1985	1990	5	San Marcos	San Marcos	DCG	DCG
Victor Hugo Toledo Morales	2003	2007	4	Gutaemala	Gutaemala	UNE	UNE
Victor Leonel Ramirez Hernandez	1995	2003	8	Retalhuleu	Retalhuleu	PAN	PAN
Victor Manuel Cruz Claveria	2015	2019	4	Escuintla	Escuintla	FCN	FCN
Victor Manuel Escobar	2003	2007	4	Gutaemala	Gutaemala	PAN	PAN
Victor Manuel Estrada Orellana	2015	2019	4	Chimaltenango	Chimaltenango	PP	PP
Victor Manuel Gutierrez Longo	2003	2011	8	San Marcos	San Marcos	PP-MR	UNE
Victor Manuel Ruano Herrera	1995	1999	4	Distrito Central	Distrito Central	PAN	PAN
Victor Manuel Sales Ortiz	2003	2007	4	Huehuetenango	Huehuetenango	URNG	URNG
Victor Vicente Moscoso Machorro	1985	1990	5	Chiquimula	Chiquimula	DCG	DCG
Virna Ileana López Chacón	2003	2015	12	Distrito Central	Listado Nacional	PP-MR-PSN	UNE-GANA
Vivian Beatriz Preciado Navarajo	2015	2019	4	San Marcos	San Marcos	UCN	UCN
Walter Rolando Félix López	2007	2019	8	Huehuetenango	Huehuetenango	URNG	URNG
Walterio Díaz Lozano	1984	1985	1	Escuintla	Escuintla	UCN	UCN
Wenceslao Baudilio Ordóñez Mongollon	1984	1990	6	Sololá	Sololá	DCG-PNR	DCG
William Rubén Recinos Sandoval	2003	2015	12	Jalapa	Jalapa	PP-MR-PSN	UNE-GANA
Zury Manfredo Maldonado Hip	1994	1995	1	Retalhuleu	Retalhuleu	DCG	DCG
Zury Mayte Ríos Sosa	1995	2011	16	Listado Nacional	Listado Nacional	FRG	FRG

Alcaldes

Tabla 3: Duración de los alcaldes en Guatemala entre 1984 y 2015

Alcalde	De	A	Años total	Municipio	Distrito	Partido inicial	Partido final
Abdias Colop López	1988	1990	2	Cantel	Quetzaltenango	CCE1	CCE1

Alcalde	De	A	Años total	Municipio	Distrito	Partido inicial	Partido final
Abdy Hernández Salazar	1988	1990	2	Comapa	Jutiapa	MLN-PID-FUN	MLN-PID-FUN
Abel Daniel Xiloj Zarate	2003	2007	4	Momostenango	Totonicapán	UNE	UNE
Abel Sandoval Martínez	1994	2015	17	Oratorio	Santa Rosa	MAS	UNE-GANA
Abelardo de Jesús Pinto Villafuerte	1995	1999	4	Ipala	Chiquimula	DCG	DCG
Abelino Concepción Guzmán de León	1988	1990	2	Catarina	San Marcos	DCG	DCG
Abelino Méndez Morales	2007	2011	4	San Idelfonso Ixtahuacán	Huehuetenango	GANA	GANA
Abimael Urizar Gómez	2003	2007	4	San Andrés Sajcabajá	Quiché	FRG	FRG
Abraham Alvarado Ortiz	1985	1988	3	El Chol	Baja Verapaz	MLN-PID	MLN-PID
Abraham Ermitanio Roblero Roblero	1999	2007	8	San José Ojetenam	San Marcos	PAN	PU
Abraham Mayen Morales	2011	2015	4	Panajachel	Sololá	PU	PU
Abraham Zelada López	2015	2019	4	La Esperanza	Quetzaltenango	TODOS	TODOS
Abundio Carlos Barrillas	1990	1994	4	La Democracia	Escuintla	UCN	UCN
Adalberto René Robles de León	1995	1999	4	San Pedro Carchá	Alta Verapaz	FRG	FRG
Adelaida Centeno Villegas de Valenzuela	1985	1988	3	Guazacapán	Santa Rosa	CCEI	CCEI
Adelso Ramos Cerezo	1994	1995	1	Playa Grande Ixcán	Quiché	PAN	PAN
Adelson Raúl Cipriano De León	2007	2011	4	La Reforma	San Marcos	GANA	GANA
Adilio Amílcar Azañón de León	2003	2007	4	San Lucas Tolimán	Sololá	FRG	FRG
Adolfo Camey Barrios	1990	1995	5	Coatepeque	Quetzaltenango	UCN	UCN
Adolfo Campos Gereda	1990	1999	8	Sanarate	El Progreso	PAN	PAN
Adolfo Isabel Ovalle Pérez	1985	1988	3	Ayutla	San Marcos	PNR	PNR
Adolfo Vivar Marroquín	2007	2015	8	Antigua Guatemala	Sacatepéquez	UNE	PAN
Adrian Carmen Cochoy Yac	2011	2015	4	Santa Lucía Utatlán	Sololá	CCEI	CCEI
Adrian Chacon Pérez	1999	2003	4	Pochuta	Chimaltenango	CCEI	CCEI
Adrian Samayóa Palma	2015	2019	4	Casillas	Santa Rosa	PP	PP
Agustin Chivalán Tzoy	1995	1999	4	Santa Lucía La Reforma	Totonicapán	PAN	PAN
Agustin Coj Benito	1999	2003	4	Palín	Escuintla	PAN	PAN
Agustín Cuellar Marroquín	2011	2015	4	San Jerónimo	Baja Verapaz	UNE-GANA	UNE-GANA
Agustín Garrido Quisquinay	1985	1988	3	Zaragoza	Chimaltenango	PDCN-PR	PDCN-PR
Agustín Oliva Batres M	1985	1990	5	San Luis	Petén	MLN-PID	MLN-PID
Agustín Raxtún Suluguí	1985	1988	3	Concepción	Sololá	PDCN-PR	PDCN-PR
Agustín Sequec Solís	1995	1999	4	Concepción	Sololá	UCN	UCN
Ahilud Jeraon Monzón Méndez	1999	2003	4	El Quetzal	San Marcos	FRG	FRG
Albaro Alidio González	1999	2019	16	San Vicente Pacaya	Escuintla	FRG	PP
Alberto Aguilar Aguilar	2003	2007	4	Santiago Chimaltenango	Huehuetenango	URNG	URNG
Alberto Cardona Ramirez	1990	1994	4	San Antonio Sacatepéquez	San Marcos	DCG	DCG
Alberto Cortéz Campos	1990	1994	4	Huité	Zacapa	DCG	DCG
Alberto de Jesús González Montoya	1994	1999	5	San Vicente Pacaya	Escuintla	PAN	PAN

Alcalde	De	A	Años total	Municipio	Distrito	Partido inicial	Partido final
Alberto Donato Morales Pérez	1994	1995	1	Sibinal	San Marcos	DCG	DCG
Alberto Girón Marroquín	1985	1988	3	San Jerónimo	Baja Verapaz	UCN	UCN
Alberto Godínez Pérez	2003	2019	8	San Gaspar Ixchil	Huehuetenango	PP-MR-PSN	LIDER
Alberto Ixcoy Mejía	1985	1988	3	San Pedro Jocopilas	Quiché	UCN	UCN
Albino Antonio Roblero Godínez	1990	1994	4	Tectitán	Huehuetenango	UCN	UCN
Albino Cuyuch Xijoj	2007	2011	4	Momostenango	Totonicapán	UNE	UNE
Albino Rosendo Molina González	1990	1995	5	Petapa	Guatemala	MAS	MAS
Alcides Benjamín Sanchinel Palma	2011	2015	4	San Luis Jilotepeque	Jalapa	UCN	UCN
Aldegundo Eleazár Ramírez	1990	1994	4	Ixchiguán	San Marcos	DCG	DCG
Alejandro Bocel Coxolca	1994	1995	1	Concepción	Sololá	MAS	MAS
Alejandro Bran de la Rosa	2007	2011	4	Masagua	Escuintla	GANA	GANA
Alejandro Faustino Huix Huix	1994	1995	1	Zunil	Quetzaltenango	MAS	MAS
Alejandro Gómez Chua	1999	2011	12	Pasaco	Jutiapa	PLP	UNE
Alejandro López Us	1994	1998	4	Uspantán	Quiché	DCG	DCG
Alejandro Mazariegos Sánchez	2003	2015	8	Sipacapa	San Marcos	FRG	PP
Alejandro Pascual Lucas	1985	1988	3	Santa Eulalia	Huehuetenango	MLN-PID	MLN-PID
Alejandro Roblero Reyes	1988	1994	6	Cuilco	Huehuetenango	UCN	UCN
Alejandro Rodas Guzmán	1999	2003	4	Colomba	Quetzaltenango	CCE1	CCE1
Alex Geovani Sosa Marín	2011	2015	4	Río Hondo	Zacapa	CCE1	CCE1
Alex Mahler Pérez	1995	2007	12	El Rodeo	San Marcos	FRG	FRG
Alfonso Carmelo López Guzmán	1994	1995	1	Ocós	San Marcos	UCN-FDP	UCN-FDP
Alfonso Chocano Mérida	2003	2007	4	Nuevo Progreso	San Marcos	UNE	UNE
Alfonso Elel Castro	2011	2015	4	Chimaltenango	Chimaltenango	CCE1	CCE1
Alfonso Flores D	1988	1990	2	Poptún	Petén	DCG	DCG
Alfonso García Junco Hemmerling	2015	2019	4	Coatepeque	Quetzaltenango	UNE	UNE
Alfonso Gerónimo Leiva	1994	2007	5	San Rafael Pétzal	Huehuetenango	UCN-PSC	UD
Alfonso López Jiménez	1985	1988	3	San Idelfonso Ixtahuacán	Huehuetenango	DCG	DCG
Alfonso Mis Hernández	2007	2011	4	San Juan Bautista	Suchitepéquez	UNE	UNE
Alfonso Sánchez Juárez	2003	2007	4	El Asintal	Retalhuleu	FRG	FRG
Alfonzo Ruiz	1990	1994	4	Comapa	Jutiapa	UCN	UCN
Alfredo Apxuac Cajbon	1999	2003	4	San Bartolomé Millpas Altas	Sacatepéquez	FRG	FRG
Alfredo Cruz Maldonado	1994	1999	5	Ayutla	San Marcos	CCE1	CCE1
Alfredo Florencio Gómez Pablo	2011	2015	4	Todos Santos Cuchumatán	Huehuetenango	CCE1	CCE1
Alfredo González Guzmán	1999	2003	4	Gualán	Zacapa	FRG	FRG
Alfredo Oliva Lam	2011	2019	8	San José El ídolo	Suchitepéquez	UNE-GANA	LIDER
Alfredo Simón Morales	2007	2011	4	San José Poaquil	Chimaltenango	UNE	UNE
Alfredo Tezén Nij	1988	1990	2	San Raymundo	Guatemala	DCG	DCG
Alfredo Vidal Paiz	1999	2007	8	Cabañas	Zacapa	PAN	PP-MR-PSN

Alcalde	De	A	Años total	Municipio	Distrito	Partido inicial	Partido final
Allan Carlos Davila Arevalo	2015	2019	4	Santa Rosa de Lima	Santa Rosa	CCEI	CCEI
Allan Ottoniel Garcia Xona	2015	2019	4	San Cristóbal Verapaz	Alta Verapaz	VIVA	VIVA
Alonso Rafael Salucio	1990	1994	4	Concepción Huista	Huehuetenango	DCG	DCG
Alonzo Carlos Miguel	2011	2015	4	San Miguel Acatán	Huehuetenango	UNE	UNE
Alonzo Gaspar Juan	1994	2019	9	Concepción Huista	Huehuetenango	UCN	LIDER
Alonzo Julio Xocol Tambriz	1998	1999	1	Nahualá	Sololá	PAN	PAN
Alonzo Morales Ramírez	2003	2007	4	San Idelfonso Ixtahuacán	Huehuetenango	PAN	PAN
Álvaro de Jesús Reyes López	1985	1988	3	Jocotán	Chiquimula	DCG	DCG
Álvaro Enrique Arzú Irigoyen	1985	2019	21	Guatemala	Guatemala	PAN	CREO-UNIONISTA
Álvaro Mauricio Guerra Díaz	1999	2007	8	Camotán	Chiquimula	FRG	FRG
Álvaro Rolando Morales Sandoval	1990	2019	24	Quetzaltepeque	Chiquimula	UCN	LIDER
Amado Enrique De León Palmieri	1988	2007	14	San Juan Bautista	Suchitepéquez	DCG	FRG
Amado Osmín Quiroa Méndez	1985	1990	5	Joyabaj	Quiché	CAN	CAN
Ambrocio Jerónimo Mejía	1988	1990	2	San Miguel Ixtahuacán	San Marcos	DCG	DCG
Ambrocio Ovispo Roblero Roblero	2007	2011	4	San José Ojetenam	San Marcos	UNE	UNE
Amel Leonardo Rabanales Angel	1994	2003	9	San Lorenzo	San Marcos	MAS	PAN
Amilcar Humberto Roblero Escalante	2015	2019	4	Sibinal	San Marcos	UNE	UNE
Amílcar Rodríguez Maldonado	1999	2003	4	Yepocapa	Chimaltenango	CCEI	CCEI
Anastacio Ajsoc Sac	2007	2011	4	Santa Clara La Laguna	Sololá	UNE	UNE
Ancelmo Cua Alonzo	1988	1990	2	Patzicia	Chimaltenango	UCN	UCN
Andi Natanael Pacheco Vásquez	2011	2015	4	Usumatlán	Zacapa	PP	PP
Andrés Abelino Recinos Landaverry	1999	2003	4	Quetzaltepeque	Chiquimula	FRG	FRG
Andrés Alonzo Pascual Alonzo	2003	2011	8	San Mateo Ixtatán	Huehuetenango	URNG	URNG-MAIZ
Andrés Alonzo Pascual Alonzo Alonzo	2015	2019	4	San Mateo Ixtatán	Huehuetenango	PP	PP
Andrés Chiroy Cux	2007	2011	4	San Andrés Xecul	Totonicapán	DIA	DIA
Andrés Cumez Pérez	2007	2011	4	San Antonio Palopó	Sololá	UNE	UNE
Andrés Felipe García	1995	1999	4	San Idelfonso Ixtahuacán	Huehuetenango	CCEI	CCEI
Andrés Felipe Mateo	1990	1994	4	Santa Eulalia	Huehuetenango	DCG	DCG
Andrés Godínez López	1999	2003	4	San Gaspar Ixchil	Huehuetenango	FRG	FRG
Andrés Juan Matías	1999	2003	4	Soloma	Huehuetenango	FRG	FRG
Andres Lisandro Iboy Chiroy	2011	2019	8	Sololá	Sololá	UNE-GANA	CCEI
Andrés Mendoza Calmo	2015	2019	4	Todos Santos Cuchumatán	Huehuetenango	UNE	UNE
Andrés Miguel Andrés	2007	2011	4	San Miguel Acatán	Huehuetenango	CASA	CASA
Andrés Miguel Francis Andrés	1999	2003	4	San Miguel Acatán	Huehuetenango	PAN	PAN
Andres Navichoc Cholotio	1995	1999	4	San Juan La Laguna	Sololá	FRG	FRG
Andrés Osorio Imul	1999	2003	4	Santa María Chiquimula	Totonicapán	FRG	FRG
Andrés Pablo Escobar	1988	1990	2	San Juan Ixcoy	Huehuetenango	DCG	DCG

Alcalde	De	A	Años total	Municipio	Distrito	Partido inicial	Partido final
Andrés Pérez Morales	2007	2011	4	Colotenango	Huehuetenango	URNG-MAIZ	URNG-MAIZ
Andrés Rafael López	2003	2007	4	San Juan Ixcoy	Huehuetenango	URNG	URNG
Andrés Ruíz Alvarez	1985	1988	3	Río Bravo	Suchitepéquez	DCG	DCG
Andrés Tzoc Sucuqui	2007	2015	8	Chiché	Quiché	UNE	UNE-GANA
Angel Amado Perez Xitumul	2015	2019	4	Rabinal	Baja Verapaz	LIDER	LIDER
Angel Bladimiro Palacios Recinos	1994	1995	1	Malacatancito	Huehuetenango	MAS	MAS
Angel Boanerges Cano Moreno	2007	2011	4	San Andrés	Petén	UNE	UNE
Angel Hermogenes Martínez Barrilas	1999	2003	4	San Felipe Retalhuleu	Retalhuleu	FRG	FRG
Angel Javier García Martínez	1999	2003	4	El Palmar	Quetzaltenango	FRG	FRG
Angel Kilkan Ochoa U	2007	2011	4	Poptún	Petén	UNE	UNE
Angel María Girón Caceros	1988	2003	14	Santa Apolonia	Chimaltenango	DCG	PAN
Angel Noé Elias Roca	1985	1988	3	Granados	Baja Verapaz	DCG	DCG
Ángel Noé Lemus Juárez	1994	2003	9	San Jerónimo	Baja Verapaz	MAS	PAN
Angel Paaú	1985	1988	3	Sayaxché	Petén	DCG	DCG
Angel Raul García Tuc	1999	2003	4	San Andrés Semetabaj	Sololá	FRG	FRG
Angel Ren Guarcas	2015	2019	4	Chiché	Quiché	UNE	UNE
Angel Rolando Mazariegos Soto	1985	1988	3	Salcajá	Quetzaltenango	UCN	UCN
Aníbal Alvizures Gómez	2003	2019	8	Fraijanes	Guatemala	PP-MR-PSN	UCN
Aníbal Efraín Salazar Mont	1988	1990	2	Nentón	Huehuetenango	DCG	DCG
Anibal Fausto Maldonado Barrios	2015	2019	4	Ocós	San Marcos	LIDER	LIDER
Aníbal Javier Aguilar Orozco	1995	1999	4	San Cristóbal Cucho	San Marcos	PAN	PAN
Anibal Jimenez Escobar	2015	2019	4	Quesada	Jutiapa	LIDER	LIDER
Aníbal Quiñonez Garza	1990	2003	9	Zapotitlán	Jutiapa	MAS	PAN
Aníbal Sarmiento Reyes	1999	2011	12	El Chol	Baja Verapaz	PAN	PP
Aníbal Sarmientos Reyes	1995	1999	4	El Chol	Baja Verapaz	UCN-DCG-PSD	UCN-DCG-PSD
Aniceto Uz Lux	2003	2007	4	Santa Lucía La Reforma	Totonicapán	FRG	FRG
Aniseto Herculano Lopez Diaz	2015	2019	4	San Miguel Ixtahuacán	San Marcos	CREO-UNIONISTA	CREO-UNIONISTA
Anselmo Az Ajtún	1985	1988	3	Santa Cruz Muluá	Retalhuleu	DCG	DCG
Anselmo de Jesús Soto Alvarado	2007	2011	4	Salcajá	Quetzaltenango	CCEI	CCEI
Anselmo Xiloj Ajanel	1999	2003	4	Momostenango	Totonicapán	FRG	FRG
Antonio Alvarez Maldonado	2015	2019	4	San Francisco El Alto	Totonicapán	LIDER	LIDER
Antonio Batén Tumacaj	1990	1994	4	Zunil	Quetzaltenango	DCG	DCG
Antonio Boanerges Ojeda Maldonado	1995	2003	8	San Cristóbal Totonicapán	Totonicapán	DCG	DCG
Antonio Chavajay Ixtamer	2015	2019	4	San Juan La Laguna	Sololá	PP	PP
Antonio Dionisio Rabinal	1985	1988	3	Santa María Visitación	Sololá	DCG	DCG
Antonio Genaro Xiap Siquina	2007	2011	4	Almolonga	Quetzaltenango	PP	PP
Antonio Guachiac Tambriz	1994	1998	4	Nahualá	Sololá	MAS	MAS
Antonio Ixbalan	1985	1988	3	Santiago Atitlán	Sololá	DCG	DCG

Alcalde	De	A	Años total	Municipio	Distrito	Partido inicial	Partido final
Antonio Joel López Monterroso	1988	1990	2	Guazacapán	Santa Rosa	DCG	DCG
Antonio Juan Zacarías Rodas	1988	1990	2	Soloma	Huehuetenango	PR	PR
Antonio Julián Xitamul Yac	1995	1999	4	Santa Lucía Utatlán	Sololá	FRG	FRG
Antonio Laynez Caba	1999	2003	4	Chajul	Quiché	FDNG	FDNG
Antonio Mejía Chuc	1990	1994	4	San Marcos La Laguna	Sololá	UCN	UCN
Antonio Méndez Ramírez	1988	1990	2	Cabricán	Quetzaltenango	DCG	DCG
Antonio Ochoa	1985	1990	5	Coatepeque	Quetzaltenango	UCN	UCN
Antonio Pastor Renoj	1985	1988	3	San Francisco El Alto	Totonicapán	DCG	DCG
Antonio Rodolfo Pe_Rez Y Pe_Rez	2011	2015	4	San Juan La Laguna	Sololá	CCEI	CCEI
Antonio Sac Dionisio	1985	1988	3	Santa Clara La Laguna	Sololá	DCG	DCG
Antonio Salvador Rodas Ruiz	1994	1995	1	San Cristóbal Acasaguastlán	El Progreso	UCN	UCN
Antonio Sanchez Díaz	1999	2011	8	San Rafael Pétzal	Huehuetenango	PAN	UNE
Antonio Tum Tzoy	1985	1988	3	Santa Lucía La Reforma	Totonicapán	DCG	DCG
Antonio Tun Xocoxic	2007	2011	4	Sto. Domingo Xenacoj	Sacatepéquez	UNE	UNE
Antonio Urbano Mendoza Silvestre	1995	2003	8	Jacaltenango	Huehuetenango	UCN	PAN
Arbelio Jorán López Gramajo	1999	2007	8	Sibilia	Quetzaltenango	PAN	PAN
Arbelio Roderico Ramírez	1990	1994	4	Cabricán	Quetzaltenango	FRG	FRG
Aristeo Otoniel Mazariegos Barrios	1985	1988	3	San Lorenzo	San Marcos	UCN	UCN
Arlin Edgar Sandoval Mérida	1990	1994	4	Esquipulas Palo Gordo	San Marcos	UCN	UCN
Armando Gustavo Roblero Díaz	1995	1999	4	San José Ojetenam	San Marcos	DCG	DCG
Armando Héctor De León Escobar	1994	1998	4	San Pablo	San Marcos	UCN	UCN
Armando Humberto Hernández Carrillo	2015	2019	4	Santiago Chimaltenango	Huehuetenango	PP	PP
Armando Ottoniel Portillo Arreaga	1994	1999	5	San Luis Jilotepeque	Jalapa	MLN	MLN
Armando Remberto Vásquez González	1990	1995	5	Jalpatagua	Jutiapa	UCN	UCN
Armando Reyna Champet Pérez	2003	2007	4	San Bartolo Aguas Calientes	Totonicapán	CCEI	CCEI
Armando Roberto Vásquez González	1985	1988	3	Jalpatagua	Jutiapa	UCN	UCN
Armando Salazar Martínez	2003	2007	4	Cunén	Quiché	FRG	FRG
Arnoldo de León Somoza	1988	1990	2	Santa Cruz Muluá	Retalhuleu	DCG	DCG
Arnoldo Hermeni Melchor Ajualip	1988	1994	6	Cubulco	Baja Verapaz	MLN	MLN
Arnoldo Joel Vásquez Pérez	1988	1999	6	Río Blanco	San Marcos	DCG	DCG
Arnoldo Maldonado Reyna	1990	1994	4	San Cristóbal Cucho	San Marcos	DCG	DCG
Arnoldo Reyes Herrera	1985	1988	3	Melchor de Mencos	Petén	DCG	DCG
Arnoldo Roberto Cifuentes y Cifuentes	1990	1995	5	Momostenango	Totonicapán	FRG	FRG
Arnoldo Vargas Estrada	1985	1995	10	Zacapa	Zacapa	UCN	UCN
Arnulfo Irrael Colomo Gutiérrez	1988	1990	2	El Asintal	Retalhuleu	DCG	DCG
Arnulfo Rivas García	2007	2011	4	La Libertad	Huehuetenango	UNE	UNE
Arnulfo Yumán Santos	2003	2007	4	Santa Rosa de Lima	Santa Rosa	UNE	UNE
Aroldo Alfredo Cordero Monroy	2015	2019	4	La Blanca	San Marcos	PP	PP

Alcalde	De	A	Años total	Municipio	Distrito	Partido inicial	Partido final
Aroldo José Ríos Gamarro	2011	2015	4	Colotenango	Huehuetenango	CCEI	CCEI
Aroldo Ovidio Ríos De Leon	2015	2019	4	Colotenango	Huehuetenango	UNE	UNE
Artemio Leonel González Mérida	1995	1999	4	San Marcos	San Marcos	UCN	UCN
Artemio Lima Pop	2007	2011	4	Chisec	Alta Verapaz	UNE	UNE
Arturo Alonzo Escobar	2003	2015	8	San Juan Ostuncalco	Quetzaltenango	PU	UNE-GANA
Arturo Federico Méndez Ortiz	1999	2007	8	Colotenango	Huehuetenango	DIA-URNG	URNG
Arturo Higueros Juárez	1985	1988	3	Panajachel	Sololá	DCG	DCG
Atanacio Álvaro Santizo Rabanales	1994	1995	1	Río Blanco	San Marcos	MAS	MAS
Audelio López Carpio	1998	1999	1	Chinautla	Guatemala	PAN	PAN
Augusto Arnoldo Padilla Saguero	1988	1990	2	Atescatempa	Jutiapa	MLN-MAS	MLN-MAS
Augusto Belarmino Montúfar Ramírez	2007	2011	4	Chimaltenango	Chimaltenango	CCEI	CCEI
Augusto Boriz Estuardo Quiñonez Hernandez	2015	2019	4	Momostenango	Totonicapán	PP	PP
Augusto Enrique Mérida Díaz	2011	2015	4	Ixchiguan	San Marcos	CCEI	CCEI
Augusto Gómez Sosa	2003	2015	8	Huehuetenango	Huehuetenango	UD	CCEI
Augusto Leonel Alvarado Molina	1985	1988	3	Malacatancito	Huehuetenango	UCN	UCN
Augusto Linares Arana	1999	2003	4	Nueva Concepción	Escuintla	PAN	PAN
Augusto Ortiz Ramos	2007	2011	4	Sibinal	San Marcos	ANN	ANN
Augusto René Escobar de León	1999	2011	12	La Esperanza	Quetzaltenango	FRG	UCN
Augusto Rene Juarez Mazariegos	2015	2019	4	Unión Cantinil	Huehuetenango	LIDER	LIDER
Augusto Roderico Muñoz Avila	1999	2003	4	Barillas	Huehuetenango	FRG	FRG
Augusto Ulises Maldonado Ochoa	1990	1994	4	El Rodeo	San Marcos	UCN	UCN
Aura Marina De León Solano Estrada	2003	2007	4	San Pablo	San Marcos	FRG	FRG
Avi Magín Cifuentes Cifuentes	1995	2011	8	Sayaxché	Petén	PAN	PU
Bacilio Juracan Leja	2007	2019	12	Concepción	Sololá	UNE	LIDER
Balbino Fidel Ramírez Ramos	1985	1988	3	Cabricán	Quetzaltenango	CAN	CAN
Baldomero Pelico Itzep	2003	2007	4	El Palmar	Quetzaltenango	UNE	UNE
Baltazae Luy Mejía	1985	1988	3	Santa María Chiquimula	Totonicapán	DCG	DCG
Baltazar Víctor Quiñónez	1990	1994	4	Jacaltenango	Huehuetenango	UCN	UCN
Baltazar Cruz Torres	2011	2019	8	San Juan Cotzal	Quiché	CCEI	PP
Baltazar Milián Morales	1994	1995	1	Tactic	Alta Verapaz	PAN	PAN
Baltazar Toma Sambrano	1999	2007	8	San Juan Cotzal	Quiché	FRG	FRG
Bartolo Benito Xotoy	2003	2011	8	San Bartolomé Jocotenango	Quiché	PP-MR-PSN	GANA
Bartolo Riscajche Cotoc	1994	1995	1	Almolonga	Quetzaltenango	MAS	MAS
Bartolomé Pérez Chavajay	1994	1995	1	Santa María Visitación	Sololá	MAS	MAS
Bartolome Raguán Morales	1990	1995	5	Santa Lucía Cotzumalguapa	Escuintla	UCN	UCN
Basilio García Salvador	2015	2019	4	Comitancillo	San Marcos	LIDER	LIDER
Basilio Rodas Gómez	1985	1988	3	Génova	Quetzaltenango	DCG	DCG
Baudilio de Jesús Batres Santos	1988	1990	2	Santa María Ixhuatán	Santa Rosa	MLN	MLN

Alcalde	De	A	Años total	Municipio	Distrito	Partido inicial	Partido final
Baudilio Ricardo Ramirez Lopez	2015	2019	4	San Cristóbal Cucho	San Marcos	LIDER	LIDER
Baudilio Valladares Salazar	1995	2003	8	Iztapa	Escuintla	PAN	PAN
Belamino Mazariegos Barrios	1990	1994	4	Pajapita	San Marcos	UCN	UCN
Belisario Alvarado Escobar	1990	2003	9	San Martín Zapotitlán	Retalhuleu	DCG	FRG
Belisario Rodas González	1994	2003	9	Santa Rosa de Lima	Santa Rosa	PAN	PAN
Benedicto Álvarez Falla	1990	1994	4	San Jerónimo	Baja Verapaz	PAN	PAN
Benigno Fernández Alejos	2011	2015	4	Nuevo San Carlos	Retalhuleu	PP	PP
Benigno Gómez Colomo	1990	1994	4	San Francisco La Unión	Quetzaltenango	DCG	DCG
Benigno Rubén López Rodríguez	1994	1995	1	Esquipulas Palo Gordo	San Marcos	MAS	MAS
Benito Serapio Ixcoy Real	1985	1988	3	Pochuta	Chimaltenango	DCG	DCG
Benjamín Félix Pérez Pérez	1990	1994	4	Sibinal	San Marcos	DCG	DCG
Benjamin Ipiña Leiva	2015	2019	4	La Libertad	Petén	LIDER	LIDER
Bentura Sajvin Sajvjin	2011	2015	4	Santa Catarina Palopó	Sololá	PP	PP
Bernabe Ajin Vicente	2007	2019	12	Yepocapa	Chimaltenango	UNE	LIDER
Bernabe Méndez Dubón	2011	2015	4	Magdalena Milpas Altas	Sacatepéquez	UNE-GANA	UNE-GANA
Bernardino Bolvito Cuquej	1988	1990	2	San Miguel Chicaj	Baja Verapaz	DCG	DCG
Bernardino Ramírez Rojas	1999	2003	4	Cabricán	Quetzaltenango	CCE1	CCE1
Bernardino Sis Pop	2015	2019	4	Tamahú	Alta Verapaz	UNE	UNE
Bernardo Adalberto Jiménez López	1999	2007	8	San Antonio Huista	Huehuetenango	PAN	PAN
Bernardo Hernández Xicara	2007	2011	4	San Sebastián	Retalhuleu	PP	PP
Bertulio de Jesús Vides	1988	1990	2	Agua Blanca	Jutiapa	MLN-PID	MLN-PID
Blanca Estela Mendoza Mendez	2015	2019	4	San Martín Zapotitlán	Retalhuleu	PP	PP
Blanca Odilia Alfaro Guerra	2011	2019	8	Masagua	Escuintla	CCE1	LIDER
Bonifacio Diego Suy Tum	1995	1999	4	Santa Catarina Ixtahuacán	Sololá	PAN	PAN
Bonifacio Domínguez Ordóñez	1988	1990	2	San Mateo	Quetzaltenango	UCN	UCN
Boris Genaro Recinos Sandoval	2015	2019	4	San Bernardino	Suchitepéquez	LIDER	LIDER
Braulio Santos Santos	1994	1995	1	San Bernardino	Suchitepéquez	MAS	MAS
Brenda Elizabeth Del Cid Medrano De Montiel	2015	2019	4	Chinautla	Guatemala	LIDER	LIDER
Bruno Martínez Miguel	1988	1990	2	San Jacinto	Chiquimula	DCG	DCG
Buenaaventura Tunche Quiyuch	1994	1995	1	San Pedro Sacatepéquez	Guatemala	MAS	MAS
Byron Geovani González	2011	2015	4	Camotán	Chiquimula	UNE-GANA	UNE-GANA
Byron Jonathan Sarceño Ventura	1990	1994	4	Conguaco	Jutiapa	DCG	DCG
Byron Juventino Chacon Ardon	1994	2003	8	Livingston	Izabal	MAS	DCG
Byron Leonidas Tejada Marroquin	2011	2019	8	Salamá	Baja Verapaz	LIDER	CCE1
Byron Ronaldo Alvarado Marroquín	2007	2019	8	Granados	Baja Verapaz	UNE	LIDER
Calixto Reyes Chacón	1999	2015	12	Sto. Domingo Xenacoj	Sacatepéquez	FRG	LIDER
Candelario Hernández	1988	1990	2	Jacaltenango	Huehuetenango	DCG	DCG

Alcalde	De	A	Años total	Municipio	Distrito	Partido inicial	Partido final
Candelario Rocaél López De León	1985	1988	3	Sibilia	Quetzaltenango	PDCN-PR	PDCN-PR
Candido Jesús Reyes Ramírez	1995	2007	8	Cabricán	Quetzaltenango	PAN	PP-MR-PSN
Candido Manuel López Manuel	2011	2015	4	Barillas	Huehuetenango	CREO	CREO
Cándido Miranda Roma	1995	1999	4	Tecpán Guatemala	Chimaltenango	PAN	PAN
Carlos Alberto García Urrutia	1985	1988	3	San Diego	Zacapa	CAN	CAN
Carlos Alberto Lapola Lezzer	1995	1999	4	Cabañas	Zacapa	DIA	DIA
Carlos Alberto Orellana Chavez	1999	2003	4	Mazatenango	Suchitepéquez	FRG	FRG
Carlos Alberto Pinto Abzún	1999	2019	8	San Luis Jilotepeque	Jalapa	PAN	UCN
Carlos Alberto Recinos Ventura	1995	1999	4	Conguaco	Jutiapa	PAN	PAN
Carlos Alberto Valladares Rivas	1985	1988	3	Sanarate	El Progreso	DCG	DCG
Carlos Alexander Simaj Chan	2015	2019	4	Chimaltenango	Chimaltenango	UNE	UNE
Carlos Alfonso Mazariegos Ramírez	2003	2019	12	San Rafael Pie de la Cuesta	San Marcos	PAN	LIDER
Carlos Alfonso Villagran Reyna	1985	1990	5	San Marcos	San Marcos	DCG	DCG
Carlos Alfredo Aguirre Corado	1985	1995	10	Moyuta	Jutiapa	UCN	UCN
Carlos Alfredo Cahuec Quej	2007	2015	8	Playa Grande Ixcán	Quiché	GANA	UNE-GANA
Carlos Alfredo Morales López	2007	2011	4	San Antonio Huista	Huehuetenango	DIA	DIA
Carlos Alfredo Morazán Rivera	2011	2019	8	Atescatempa	Jutiapa	UNE-GANA	PP
Carlos Amílcar Hernández Aguilar	1988	1990	2	Santa Catarina Mita	Jutiapa	PR	PR
Carlos Anibal Godoy Torres	2003	2019	16	Yupiltepeque	Jutiapa	FRG	LIDER
Carlos Anival Dávila González	1995	2003	8	Santa María Ixhuatán	Santa Rosa	PAN	PAN
Carlos Antonio Kuylen Morales	2015	2019	4	San Benito	Petén	CCE1	CCE1
Carlos Antonio López Cordero	1985	1990	5	Chichicastenango	Quiché	DCG	DCG
Carlos Antonio Maldonado Cruz	1990	1995	5	Chicacao	Suchitepéquez	UCN	UCN
Carlos Armando Alvarado Figueroa	2015	2019	4	Chiantla	Huehuetenango	UNE	UNE
Carlos Aroldo Reyes Valdés	1990	1999	9	Salamá	Baja Verapaz	PAN	PAN
Carlos Augusto Hernández López	2007	2011	4	San Antonio Aguas Calientes	Sacatepéquez	UNE	UNE
Carlos Augusto Lanfourd Gavidia	1988	1994	6	Génova	Quetzaltenango	DCG	DCG
Carlos Augusto Obando Tzin	1985	1998	7	Dolores	Petén	MLN-PID	UCN
Carlos Danilo Ovando Samayoa	2003	2007	4	Santo Tomás La Unión	Suchitepéquez	FRG	FRG
Carlos Darinel Aguirre	2015	2019	4	La Libertad	Huehuetenango	LIDER	LIDER
Carlos David Pineda Franco	1999	2003	4	Zacapa	Zacapa	FRG	FRG
Carlos Demetrio Navarro	1985	1988	3	Catarina	San Marcos	DCG	DCG
Carlos Duque	1985	1990	5	Nueva Concepción	Escuintla	DCG	DCG
Carlos Eduardo Arriola Estrada	1990	1995	5	Quetzaltenango	Quetzaltenango	UCN	UCN
Carlos Efraín Melgar Torres	2007	2019	12	Jerez	Jutiapa	UNE	UNE
Carlos Eleodoro Pérez Ramos	1995	1999	4	Malacatán	San Marcos	PREG	PREG
Carlos Enrique Barrio Ramírez	1994	1999	5	Ixchiguan	San Marcos	DCG	DCG
Carlos Enrique Barrios Sacher	1999	2015	16	San Marcos	San Marcos	PAN	PP

Alcalde	De	A	Años total	Municipio	Distrito	Partido inicial	Partido final
Carlos Enrique Baten Gomez	2015	2019	4	Olintepeque	Quetzaltenango	LIDER	LIDER
Carlos Enrique Bautista Godínez	2011	2019	8	San Pedro Sacatepéquez	San Marcos	CCE1	PRI
Carlos Enrique Calderón y Calderón	1990	2015	17	San José La Arada	Chiquimula	UCN	UNE-GANA
Carlos Enrique Castillo Medrano	1999	2015	4	Jutiapa	Jutiapa	PAN	CCE1
Carlos Enrique Centeno Talento	1985	1988	3	La Democracia	Escuintla	DCG	DCG
Carlos Enrique Maldonado Vásquez	1988	1990	2	San Lorenzo	San Marcos	UCN	UCN
Carlos Enrique Morales	1985	1990	5	Morales	Izabal	MLN-PID	MLN-PID
Carlos Enrique Muñoz Alvarado	1999	2007	8	Granados	Baja Verapaz	PAN	PP-MR-PSN
Carlos Enrique Pérez Pinto	1995	1999	4	Villa Canales	Guatemala	PAN	PAN
Carlos Enrique Pineda López	1994	2003	9	Santa Lucía Milpas Altas	Sacatepéquez	MAS	PAN
Carlos Enrique Say Mutz	2007	2019	8	San Cristóbal Totonicapán	Totonicapán	GANA	CREO-UNIONISTA
Carlos Ernesto Rabanales Alvarez	1985	1988	3	Río Blanco	San Marcos	DCG	DCG
Carlos Francisco Córdova Garza	2015	2019	4	Chahal	Alta Verapaz	LIDER	LIDER
Carlos Francisco Pablo Félix	1999	2019	20	San Rafael La Independencia	Huehuetenango	FRG	LIDER
Carlos García Ayalá	2003	2007	4	San Lorenzo	Suchitepéquez	FRG	FRG
Carlos Gilberto de León Cifuentes	1988	1990	2	San Cristóbal Cucho	San Marcos	DCG	DCG
Carlos Guillermo Donis Álvarez	2007	2011	4	Santa Rosa de Lima	Santa Rosa	GANA	GANA
Carlos Humberto Aragón Paiz	1988	1990	2	Usumatlán	Zacapa	MLN	MLN
Carlos Humberto Chacón Córdón	2007	2011	4	Teculután	Zacapa	UNE	UNE
Carlos Humberto García Ortiz	1999	2003	4	Ciudad Vieja	Sacatepéquez	FRG	FRG
Carlos Humberto Garrido Catalán	2011	2019	8	Santa Ana	Petén	PP	LIDER
Carlos Humberto Guerra Ruano	2007	2019	12	Santa Lucía Milpas Altas	Sacatepéquez	PP	PP
Carlos Humberto Lemus Orellana	1994	1995	1	Pasaco	Jutiapa	MAS	MAS
Carlos Humberto Paz Cante	2003	2011	8	San Antonio La Paz	El Progreso	UNE	GANA
Carlos Ignacio Simaj Hernández	1995	2007	8	Chimaltenango	Chimaltenango	PAN	PP-MR-PSN
Carlos Joaquín De León Escobar	2003	2007	4	San Antonio Suchitepéquez	Suchitepéquez	UNE	UNE
Carlos José Lapola Rodríguez	2011	2019	8	Esquipulas	Chiquimula	UNE-GANA	PP
Carlos Leonel Guzmán Valiente	1988	1990	2	Tucurú	Alta Verapaz	DCG	DCG
Carlos Manuel Pazu Quixchán	1990	1994	4	San Andrés	Petén	UCN	UCN
Carlos Marin Rosado Díaz	2007	2011	4	La Libertad	Petén	PP	PP
Carlos Martin Puzul Sacach	1995	1999	4	San Marcos La Laguna	Sololá	PAN	PAN
Carlos Oliverio Córdón Lucas	1985	1988	3	Teculután	Zacapa	UCN	UCN
Carlos Onofre Macario Guzmán	2011	2015	4	La Reforma	San Marcos	CCE1	CCE1
Carlos Ovidio Córdón Paiz	1985	1988	3	Cabañas	Zacapa	MLN-PID	MLN-PID
Carlos Rene Aguilar García	1999	2003	4	Cobán	Alta Verapaz	FRG	FRG
Carlos René Arrivillaga Jiménez	2003	2015	12	Quesada	Jutiapa	CCE1	UNE-GANA
Carlos Rene Caal	2007	2019	8	Flores	Petén	UNE	LIDER

Alcalde	De	A	Años total	Municipio	Distrito	Partido inicial	Partido final
Carlos René Carrillo	1990	1994	4	Quesada	Jutiapa	UCN	UCN
Carlos Rene Estrada Jerez	1988	1994	6	Livingston	Izabal	DCG	DCG
Carlos René Maza Pinelo	1994	1995	1	San Francisco	Petén	UCN	UCN
Carlos René Morales de León	1994	1995	1	El Asintal	Retalhuleu	MAS	MAS
Carlos Roberto Andriano Martínez	1994	1999	5	La Democracia	Escuintla	PAN	PAN
Carlos Roberto Bracamonte R.	1999	2003	4	Panajachel	Sololá	CCE1	CCE1
Carlos Roberto Marroquín	2011	2015	4	Moyuta	Jutiapa	CCE1	CCE1
Carlos Roberto Marroquin Fuentes	2015	2019	4	Moyuta	Jutiapa	LIDER	LIDER
Carlos Roberto Vargas y Vargas	1995	1999	4	Zacapa	Zacapa	DIA	DIA
Carlos Rodolfo Montoya Pérez	1988	1994	6	Palencia	Guatemala	CAN	CAN
Carlos Rubilio Rivas Rivas	2011	2015	4	La Libertad	Huehuetenango	CCE1	CCE1
Carlos Salomon López Cantoral	1988	1990	2	Tactic	Alta Verapaz	DCG	DCG
Carlos Stuardo Dardon Grajeda	2011	2019	8	Siquinalá	Escuintla	UCN	UNE
Carmen Alvaro Requena Munguía	1995	1999	4	San Benito	Petén	PAN	PAN
Carmen Hernández Ramírez	1985	1988	3	El Adelanto	Jutiapa	MLN-PID	MLN-PID
Catalina Martínez Velásquez	2007	2011	4	San Bartolomé Millpas Altas	Sacatepéquez	GANA	GANA
Catarino Ajú	1988	1990	2	San José Chacayá	Sololá	DCG	DCG
Catarino Eligio Cacatzun Machic	2003	2007	4	Almolonga	Quetzaltenango	CCE1	CCE1
Catarino García Cruz	2011	2019	8	Canillá	Quiché	UCN	LIDER
Cecilio Albarca Vásquez	1985	1990	5	Santa Lucía Cotzumalguapa	Escuintla	DCG	DCG
Cecilio Calderón Gutiérrez	1999	2003	4	San Juan Ermita	Chiquimula	FRG	FRG
Cecilio Gustavo Díaz Aceituno	1988	1990	2	San Vicente Pacaya	Escuintla	DCG	DCG
Ceferino de Paz González	1999	2011	8	Fray Bartolomé de las Casas	Alta Verapaz	DIA-URNG	URNG-MAIZ
Celso Gelista Pineda	2003	2007	4	San José El ídolo	Suchitepéquez	UNE	UNE
Celso Gumercindo García Gramajo	1995	2015	16	Pueblo Nuevo	Suchitepéquez	FRG	CCE1
César Augusto Martínez Barrios	2011	2015	4	San Martín Zapotitlán	Retalhuleu	CCE1	CCE1
César Amadeo Santizo Méndez	1988	1990	2	Acatenango	Chimaltenango	DCG	DCG
César Amílcar Villanueva Cámara	1990	1994	4	Monjas	Jalapa	MLN	MLN
Cesar Antonio Mejía Castro	1995	1999	4	Cuyotenango	Suchitepéquez	DCG	DCG
César Antonio Siliezar Portillo	1995	2007	4	Antigua Guatemala	Sacatepéquez	PAN	PAN
Cesar Arnulfo Duarte Soto	1995	2003	8	Santa Lucía Cotzumalguapa	Escuintla	FRG	FRG
Cesar Atilio Castro Oxom	2015	2019	4	Raxruha	Alta Verapaz	LIDER	LIDER
César Augusto Barrera Fuentes	1990	1995	5	Chimaltenango	Chimaltenango	UCN	UCN
Cesar Augusto Barrillas Bustamante	1988	1990	2	La Democracia	Escuintla	DCG	DCG
César Augusto Calderón López	2011	2015	4	Huitán	Quetzaltenango	PP	PP
César Augusto Fidén Solís	1995	1999	4	San Martín Zapotitlán	Retalhuleu	PAN	PAN
César Augusto Galindo Zamora	1985	1990	5	Chimaltenango	Chimaltenango	CCE1	CCE1
César Augusto Guzmán Barrilas	1990	1995	5	Barberena	Santa Rosa	UCN	UCN

Alcalde	De	A	Años total	Municipio	Distrito	Partido inicial	Partido final
Cesar Augusto López Garza	1995	1999	4	Retalhuleu	Retalhuleu	UCN-DCG-PSD	UCN-DCG-PSD
Cesar Augusto Marín Rosales	1985	1988	3	Río Hondo	Zacapa	MLN-PID	MLN-PID
César Augusto Martínez Barrios	2007	2011	4	San Martín Zapotitlán	Retalhuleu	UNE	UNE
César Augusto Pérez Alvarado	1988	1990	2	Tejutla	San Marcos	DCG	DCG
César Augusto Rodas Álvarez	1999	2019	20	Sanarate	El Progreso	PLP	PP
Cesar Augusto Valladares Salazar	1985	1988	3	Iztapa	Escuintla	DCG	DCG
Cesar Darío Díaz	1988	1990	2	San Agustín Acasaguastlán	El Progreso	DCG	DCG
Cesar Estuardo Vasquez Recinos	2015	2019	4	Comapa	Jutiapa	LIDER	LIDER
César López Díaz	2011	2015	4	San Rafael Pétzal	Huehuetenango	CCE1	CCE1
Cesar Manuel Aguirre y Aguirre	1990	1995	5	Colomba	Quetzaltenango	PD	PD
César Rosmundo Véliz Max	2003	2007	4	Santa Cruz Verapaz	Alta Verapaz	PAN	PAN
Cesar Victorio Morales Rodríguez	1988	1990	2	San Rafael Las Flores	Santa Rosa	DCG	DCG
Chico Pedro	1994	1995	1	San Rafael La Independencia	Huehuetenango	DCG	DCG
Cipriano Tix Lucas	2011	2015	4	San Andrés Sajcabajá	Quiché	UNE-GANA	UNE-GANA
Cipriano Tupul Rac	1990	1994	4	San Lorenzo	Suchitepéquez	PNR	PNR
Cirilo Gabriel Lopez Lopez	2015	2019	4	San Marcos	San Marcos	LIDER	LIDER
Clarence Natzul García Maaz	1985	1988	3	Cahabón	Alta Verapaz	UCN	UCN
Claver Blaimiro Estrada Barrientos	1999	2003	4	Salcajá	Quetzaltenango	CCE1	CCE1
Clemente Ramos Xec	1995	1999	4	San Andrés Xecul	Totonicapán	DCG	DCG
Clemente Samines Chalí	1995	2003	8	San José Chacayá	Sololá	FRG	FRG
Clementino Ramírez Tobar	1995	1999	4	Salcajá	Quetzaltenango	CCE1	CCE1
Clementino Vásquez Gutiérrez	1985	1988	3	San Carlos Alzatate	Jalapa	DCG	DCG
Cornelio Rogelio Gómez	1999	2003	4	Cuilapa	Santa Rosa	PAN	PAN
Crisanto Yac	1990	1994	4	Santa Lucía Utatlán	Sololá	UCN	UCN
Cristóbal Aguilar Ixcamparij	1990	1994	4	San Cristóbal Totonicapán	Totonicapán	DCG	DCG
Cristóbal Arnoldo Calderón Alvarez	1998	2003	5	Dolores	Petén	PAN	PAN
Cristóbal de Jesús Villatoro A.	1988	1990	2	Malacatancito	Huehuetenango	UCN	UCN
Cristobal Godínez Godínez	2011	2015	4	San Gaspar Ixchil	Huehuetenango	UNE	UNE
Cristóbal Hernández Gutierrez	1988	1994	6	San José	Escuintla	DCG	DCG
Cristóbal Osorio Pú	1995	1999	4	Santa María Chiquimula	Totonicapán	PAN	PAN
Cristóbal Pérez Luis	1988	1990	2	Santa Bárbara	Huehuetenango	DCG	DCG
Cristóbal Xep Solís	2003	2007	4	Concepción	Sololá	PAN	PAN
Cruz Ajmac Calel	1994	1995	1	San Bartolomé Jocotenango	Quiché	MAS	MAS
Cruz Celidón Chávez	2003	2011	8	Olintepeque	Quetzaltenango	FRG	UCN
Cruz Charuc Umul	1990	1994	4	Yepocapa	Chimaltenango	FRG	FRG
Cruz Huinil Romero	1988	1990	2	Cajolá	Quetzaltenango	CCE1	CCE1
Cruz Sales García	1985	1988	3	Santa Bárbara	Huehuetenango	MLN-PID	MLN-PID

Alcalde	De	A	Años total	Municipio	Distrito	Partido inicial	Partido final
Cruz Uldarico Chata Mazanero	1999	2007	8	San Andrés	Petén	FDNG	PP-MR-PSN
Curpertino Rafael Hernández Méndez	2011	2015	4	San Sebastián Huehuetenango	Huehuetenango	CCE1	CCE1
Dagoberto Domingo García Chutá	2015	2019	4	San José Chacayá	Sololá	PP	PP
Damian Soc Perez	2015	2019	4	Chinique	Quiché	LIDER	LIDER
Damian Tadeo Arevalo Muñoz	1988	1990	2	Chinique	Quiché	MLN	MLN
Daniel Alejandro Bac	2007	2011	4	San Juan Chamelco	Alta Verapaz	PU	PU
Daniel de Jesús Calderón Ayala M	1985	1988	3	San José La Arada	Chiquimula	MLN-PID	MLN-PID
Daniel Eleuterio Mérida De León	2003	2007	4	Esquipulas Palo Gordo	San Marcos	FRG	FRG
Daniel Gómez Granados	2007	2011	4	Canillá	Quiché	UNE	UNE
Daniel Humberto Caballeros Archila	1990	1995	5	San Marcos	San Marcos	UCN	UCN
Daniel Humberto Sosa Casasola	1985	2007	7	La Unión	Zacapa	MLN-PID	FRG
Daniel Ortega Morales	1994	2011	9	San Agustín Acasaguastlán	El Progreso	CCE1	UNE
Daniel Ramiro Valdés	1990	1994	4	Santa Ana Huista	Huehuetenango	DCG	DCG
Danilo Aniel García Orozco	1999	2007	8	La Libertad	Petén	FRG	FRG
Danilo Gudiel Solórzano González	1985	1988	3	San Pablo	San Marcos	DCG	DCG
Danilo Israel Valladares Chinchillas	1988	1990	2	Pueblo Nuevo Viñas	Santa Rosa	MAS-CAN- PNR	MAS-CAN- PNR
Danilo Madrazo Mazariegos	2007	2019	12	San Francisco Zapotitlán	Suchitepéquez	PAN	PP
Danilo Palma	1985	1988	3	San Manuel Chaparrón	Jalapa	UCN	UCN
David Alfredo Cárcamo Recinos	1990	1995	5	Jalapa	Jalapa	UCN	UCN
David Américo Barrondo Herrera	1988	1994	6	Aguacatán	Huehuetenango	DCG	DCG
David Antonio Guzmán Machorro	1985	1988	3	San Jacinto	Chiquimula	MLN-PID	MLN-PID
David Augusto González Ariza	1985	1988	3	Yupiltepeque	Jutiapa	MLN-PID	MLN-PID
David Camey	1985	1988	3	Patulul	Suchitepéquez	DCG	DCG
David Córdón Hichos	1995	2007	12	Guastatoya	El Progreso	PAN	PAN
David de Jesús Sandoval Chinchilla	1990	1994	4	San Rafael Las Flores	Santa Rosa	UCN	UCN
David Eleuterio Mérida Chávez	1995	1999	4	Malacatancito	Huehuetenango	UCN	UCN
David Gálvez Donis	1985	1988	3	Nueva Santa Rosa	Santa Rosa	DCG	DCG
David Jonatan Godínez Fuentes	1988	1990	2	San Antonio Sacatepéquez	San Marcos	CCE1	CCE1
David Lima Sánchez	1988	1994	6	Nueva Santa Rosa	Santa Rosa	MAS-FUN- PNR	MAS
David Lopez Ramirez	2015	2019	4	Ixchiguán	San Marcos	LIDER	LIDER
David Pineda Acevedo	1990	2011	13	Puerto Barrios	Izabal	MLN	UCN
David Rivas Orrellana	1990	1994	4	Sansare	El Progreso	UCN	UCN
David Yol Hernández	1995	1999	4	Pastores	Sacatepéquez	CCE1	CCE1
Delfilio Domingo Roblero González	1994	1999	5	Tectitán	Huehuetenango	DCG	DCG
Delfino Felipe Tema Bautista	2007	2011	4	Sipacapa	San Marcos	CCE1	CCE1
Delfino Rodas Tobias	1988	1990	2	Santiago Atitlán	Sololá	DCG	DCG
Delmar Amancio González Rivas	2007	2011	4	La Democracia	Huehuetenango	UD	UD

Alcalde	De	A	Años total	Municipio	Distrito	Partido inicial	Partido final
Delmar Bosbelí Gálvez De León	2007	2015	8	Cuilco	Huehuetenango	FRG	UNE
Delmar Visael González Barrios	1999	2003	4	Tectitán	Huehuetenango	UCN	UCN
Demetrio Aguilar Reynoso	2011	2015	4	Concepción Tutuapa	San Marcos	VIVA-EG	VIVA-EG
Demetrio Contreras Bustamante	1985	1988	3	San Vicente Pacaya	Escuintla	DCG	DCG
Deonel Barrios	1994	2007	9	Canillá	Quiché	FRG	FRG
Diego Aguilar Mejía	1990	1994	4	San Antonio Ilotenango	Quiché	DCG	DCG
Diego Aguilar Bernardo	1994	1995	1	Santiago Chimaltenango	Huehuetenango	UCN-DCG	UCN-DCG
Diego Armando Ochoa Bautista	2011	2015	4	El Tumbador	San Marcos	CCEI	CCEI
Diego Chocoy Chiyal	1995	1999	4	Santa Clara La Laguna	Sololá	DIA	DIA
Diego Coj Guarchaj	1985	1988	3	Nahualá	Sololá	DCG	DCG
Diego Esquina Mendoza	1999	2007	8	Santiago Atitlán	Sololá	CCEI	CCEI
Diego Hernández Pocop	1985	1988	3	Santa Cruz La Laguna	Sololá	DCG	DCG
Diego Israel González Alvarado	2011	2015	4	San Francisco El Alto	Totonicapán	UNE-GANA	UNE-GANA
Diego Ixmata_ Gonza_Lez	2011	2015	4	San Pedro La Laguna	Sololá	UNE-GANA	UNE-GANA
Diego Jacinto Dionisio y Dionisio	2003	2007	4	Santa María Visitación	Sololá	ANN	ANN
Diego Lux	1990	1994	4	San Bartolomé Jocotenango	Quiché	UCN	UCN
Diego Macario Coc	2003	2007	4	San Pablo Jocopilas	Suchitepéquez	PAN	PAN
Diego Marcos Pedro	2003	2015	8	Santa Eulalia	Huehuetenango	PU	CCEI
Diego Neftalí Rodas López	1995	1999	4	La Reforma	San Marcos	DCG	DCG
Diego Rivera Santiago	1988	1990	2	Nebaj	Quiché	DCG	DCG
Diego Santos Ramírez	1988	1990	2	San Bernardino	Suchitepéquez	UCN	UCN
Diego Us Aguire	1990	1994	4	Patzitè	Quiché	UCN	UCN
Diego Us López	2011	2015	4	Chicamán	Quiché	UNE-GANA	UNE-GANA
Diego Valerio Chavajay Cox	1988	1990	2	Santa María Visitación	Sololá	DCG	DCG
Diego Vicente Xic	2003	2007	4	San Antonio Ilotenango	Quiché	FRG	FRG
Dilmar Avimael González Velásquez	2003	2007	4	Tectitán	Huehuetenango	FRG	FRG
Dionicio Vicente Puac Velasquez	1990	1994	4	San Juan La Laguna	Sololá	DCG	DCG
Dionisio Cabrera López	1988	1990	2	El Adelanto	Jutiapa	UCN	UCN
Dionisio Mazariegos Flores	1988	1990	2	Nuevo San Carlos	Retalhuleu	DCG	DCG
Diter Obdulio Ramírez Reyes	2003	2007	4	Pueblo Nuevo Viñas	Santa Rosa	FRG	FRG
Divino Pastor Roquel Aju	2011	2015	4	San José Chacayá	Sololá	CCEI	CCEI
Domingo Ajeatáz Chó	2007	2019	12	San Antonio Ilotenango	Quiché	GANNA	PP
Domingo Camaja Santay	2007	2011	4	Cunén	Quiché	UNE	UNE
Domingo de Jesús Solís Ico	1999	2007	8	San Pedro Carchá	Alta Verapaz	FRG	PP-MR-PSN
Domingo de la Cruz	1988	1990	2	San Juan Cotzal	Quiché	DCG	DCG
Domingo Diego Francisco	2015	2019	4	San Sebastián Coatán	Huehuetenango	LIDER	LIDER

Alcalde	De	A	Años total	Municipio	Distrito	Partido inicial	Partido final
Domingo Eloy Herrera Martínez	1988	1990	2	San Pedro Necta	Huehuetenango	MAS-PID-MLN-PNR-MEC-FUN	MAS-PID-MLN-PNR-MEC-FUN
Domingo González Noj	2003	2007	4	Pochuta	Chimaltenango	PAN	PAN
Domingo Lemus Chávez	1988	1990	2	El Chol	Baja Verapaz	DCG	DCG
Domingo Medina Toma	1995	1999	4	San Juan Cotzal	Quiché	DCG	DCG
Domingo Refugio Pulido Barrios	1988	1990	2	El Rodeo	San Marcos	DCG	DCG
Domingo Toma Cavinal	1990	1994	4	San Juan Cotzal	Quiché	FRG	FRG
Domingo Xajil Culum	1994	1995	1	San Pablo La Laguna	Sololá	UCN-DCG	UCN-DCG
Donal Iván Mazariegos Machuca	2007	2011	4	Patulul	Suchitepéquez	UNE	UNE
Donato Santizo Alonzo	2011	2015	4	San Mateo Ixtatán	Huehuetenango	UCN	UCN
Dora Liset del Cid Alvarado de Morales	1994	2003	9	San Antonio La Paz	El Progreso	MAS	PAN
Doroteo Huz León	1995	1999	4	San Martín Jilotepeque	Chimaltenango	DCG	DCG
Douglas Aroldo García Recinos	1995	2003	8	San Antonio Suchitepéquez	Suchitepéquez	FRG	FRG
Dyna Maira Escobar Flores	2007	2011	4	El Palmar	Quetzaltenango	PP	PP
Eberth Alexander Muñoz Juárez	2011	2015	4	Chinique	Quiché	UNE-GANA	UNE-GANA
Eddie Armando René Castañeda Maldonado	1988	1990	2	Pueblo Nuevo	Suchitepéquez	MLN-PID-MEC-MAS-PNR-CAN-FUN	MLN-PID-MEC-MAS-PNR-CAN-FUN
Edduar Amarildo Chun Champet	2011	2015	4	San Bartolo Aguas Calientes	Totonicapán	CCE1	CCE1
Edelmo Guerra Castillo	1985	1988	3	San Andrés	Petén	DCG	DCG
Edgar A. Rivera Sagastume	1995	1999	4	Mixco	Guatemala	PAN	PAN
Edgar Abraham Rivera Estevez	2015	2019	4	Escuintla	Escuintla	LIDER	LIDER
Edgar Adán Ixtecoc Sis	2011	2019	8	San Miguel Chicaj	Baja Verapaz	CCE1	CCE1
Edgar Ajcip Tepeu	1999	2003	4	San Pedro Sacatepéquez	Guatemala	PAN	PAN
Edgar Amilcar Alvarado Jerez	2011	2015	4	San Pablo Jocopilas	Suchitepéquez	UNE-GANA	UNE-GANA
Edgar Amilcar Alvarado Maltez	2015	2019	4	San Pablo Jocopilas	Suchitepéquez	LIDER	LIDER
Edgar Antonio Solis Mazariegos	2003	2015	8	San Bernardino	Suchitepéquez	PAN	UNE-GANA
Edgar Armando Aragón González	2011	2015	4	Flores	Petén	LIDER	LIDER
Edgar Arnoldo Medrano Menéndez	1988	2015	22	Chinautla	Guatemala	DCG-PR	PP
Edgar Aroldo Elías García	1990	1999	9	Granados	Baja Verapaz	DCG	UCN-DCG-PSD
Edgar Augusto Coroy Juárez	2007	2015	8	Santa Cruz Balanyá	Chimaltenango	PP	PP
Edgar Benjamín Herrera	1990	1999	9	Huehuetenango	Huehuetenango	UCN	PAN
Edgar Jose García Monroy	2015	2019	4	Patulul	Suchitepéquez	UNE	UNE
Edgar Leonel Arévalo Barrios	1999	2003	4	Totonicapán	Totonicapán	FRG	FRG
Edgar Leonel Ortiz Avalos	1988	1990	2	Sayaxché	Petén	DCG	DCG
Edgar Leonel, López De Leon	2011	2015	4	Almolonga	Quetzaltenango	CCE1	CCE1
Edgar Mauricio Ovalle Siguan	2015	2019	4	San Antonio Suchitepéquez	Suchitepéquez	LIDER	LIDER

Alcalde	De	A	Años total	Municipio	Distrito	Partido inicial	Partido final
Edgar Osberto Menendez Leiva	1999	2003	4	Asunción Mita	Jutiapa	FRG	FRG
Edgar Ovidio Barrera García	2003	2007	4	Cuilapa	Santa Rosa	PP-MR-PSN	PP-MR-PSN
Edgar René Orellana Barrera	2007	2011	4	Zacapa	Zacapa	PP	PP
Edgar Rene_ Ma Yorga Quevedo	2011	2015	4	San Cristóbal Acasaguastlán	El Progreso	UNE	UNE
Edgar Rolando Sosa Dionisio	2007	2011	4	Santa María Visitación	Sololá	GANNA	GANNA
Edgar Ruben Catalan Retana	2015	2019	4	Taxisco	Santa Rosa	UCN	UCN
Edgar Rudy Chávez Herrera	1994	1995	1	Colotenango	Huehuetenango	MAS	MAS
Edgar Samuel García Cacao	1994	1998	4	Senahú	Alta Verapaz	DCG	DCG
Edgar Teodomiro Ruíz Galicia	1985	1988	3	San Rafael Pie de la Cuesta	San Marcos	UCN	UCN
Edilma Elizabeth Navarizo de León	2003	2015	12	Ocós	San Marcos	PP-MR-PSN	UNE-GANNA
Edilson Gudiberto Méndez Calmo	2007	2015	8	Génova	Quetzaltenango	CCE1	UNE-GANNA
Edin Rolando Guerrero Milián	2011	2019	8	Tactic	Alta Verapaz	UNE-GANNA	LIDER
Edmundo de Jesús Pérez Maldonado	1999	2003	4	Río Blanco	San Marcos	FRG	FRG
Eduardo Alejandro Velásquez	2011	2015	4	San José Ojetenam	San Marcos	UNE-GANNA	UNE-GANNA
Eduardo Alfonzo Durán Roldán	1985	1988	3	Olopa	Chiquimula	MLN-PID	MLN-PID
Eduardo Antonio Lima Reyes	2011	2015	4	Cuilapa	Santa Rosa	CCE1	CCE1
Eduardo Ávalos Figueroa	1988	2011	22	San Pedro Ayampuc	Guatemala	UCN	UNE
Eduardo Eugenio de León Reyna	1999	2003	4	Malacatán	San Marcos	PLP	PLP
Eduardo López Montenegro	1985	1994	7	Santa Catarina Pinula	Guatemala	UCN	UCN
Eduardo Reyes	1985	1988	3	Cubulco	Baja Verapaz	MLN-PID	MLN-PID
Eduardo Vielman Rivera	1994	1995	1	Santa Cruz Verapaz	Alta Verapaz	MAS	MAS
Edvin Eduardo Juárez Ordóñez	2007	2011	4	Colomba	Quetzaltenango	GANNA	GANNA
Edvin Humberto Lemus Morales	1995	1999	4	Jutiapa	Jutiapa	PAN	PAN
Edwin De León Laparra	1998	2003	5	San Pablo	San Marcos	PAN	PAN
Edwin El Chavo Castillo	2015	2019	4	Jutiapa	Jutiapa	PP	PP
Edwin Enrique Cua_ Sancoy	2011	2015	4	San Marcos La Laguna	Sololá	CCE1	CCE1
Edwin Enrique Rueda Medrano	2003	2011	8	Jalpatagua	Jutiapa	MR-PSN	GANNA
Edwin Felipe Escobar Hill	2011	2019	8	Villa Nueva	Guatemala	CCE1	LIDER
Edwin Homero Bravo Soto	1995	1999	4	San Pedro Sacatepéquez	San Marcos	CCE1	CCE1
Edwin Mauricio Mendez Puac	2015	2019	4	San Pedro La Laguna	Sololá	LIDER	LIDER
Edwin Oswaldo Ávila Pérez	2003	2007	4	San Miguel Ixtahuacán	San Marcos	PAN	PAN
Edwin Ricardo Rummeler Teni	2007	2011	4	Panzós	Alta Verapaz	FRG	FRG
Edwin Rolando Chicas Telon	2011	2019	8	Iztapa	Escuintla	CCE1	LIDER
Edwin Rolando Rosales Reyes	1994	1995	1	Santa Bárbara	Suchitepéquez	PAN	PAN
Edwin Rolando Vega Pérez	2007	2011	4	Coatepeque	Quetzaltenango	PAN	PAN
Edy Amílcar Munguía Leiva	1999	2003	4	Flores	Petén	FRG	FRG
Efraín Asij Chile	1988	1990	2	Sto. Domingo Xenacoj	Sacatepéquez	DCG	DCG
Efraín Chile Sandoval	1988	1990	2	Ixchiguan	San Marcos	DCG	DCG

Alcalde	De	A	Años total	Municipio	Distrito	Partido inicial	Partido final
Efraín Edelman Ordoñez	1985	1988	3	Zunilito	Suchitepéquez	DCG	DCG
Efraín Galindo Mérida	1985	1988	3	Uspantán	Quiché	DCG	DCG
Efraín García López	2007	2011	4	San Gaspar Ixchil	Huehuetenango	UNE	UNE
Efraín Hernández Velásquez	1999	2007	8	Tacanán	San Marcos	DCG	DCG
Efraín López García	1988	1990	2	Santa Cruz Verapaz	Alta Verapaz	UCN	UCN
Efraín Morales López	1985	1988	3	San Miguel Chicaj	Baja Verapaz	UCN	UCN
Efraín Paredes Geronimo	2011	2019	8	Sumpango	Sacatepéquez	PP	LIDER
Efraín Urrutia Guerra	1995	1999	4	Olopa	Chiquimula	UCN	UCN
Egberto Véliz Véliz	1985	1988	3	San José del Golfo	Guatemala	DCG	DCG
Egidio Miguel López Mateo	1999	2007	8	Huitán	Quetzaltenango	FDNG	UNE
Egidio Xocol Chavarría	1990	1994	4	Purulhá	Baja Verapaz	PAN	PAN
Egmilio Israel Cifuentes Medina	1985	1990	5	Antigua Guatemala	Sacatepéquez	DCG	DCG
Eladio Luciano Zapet Pérez	1988	1990	2	Sipacapa	San Marcos	UCN	UCN
Elder Amilcar Montejo Rivas	2015	2019	4	La Democracia	Huehuetenango	LIDER	LIDER
Elder Danilo Juarez Gonzalez	2015	2019	4	Pasaco	Jutiapa	UCN	UCN
Elder Vargas Estrada	2003	2007	4	Zacapa	Zacapa	CCE1	CCE1
Eleazar Aguilar Flores	1994	1995	1	Atescatempa	Jutiapa	MAS	MAS
Eleazar Antonio Morales Aldana	1990	1995	5	Usumatlán	Zacapa	MLN	UCN-DCG
Eleazar Humberto Edelman Ce	2015	2019	4	Zunilito	Suchitepéquez	PP	PP
Eleazar Isai Arana Godoy	1995	1999	4	Zapotitlán	Jutiapa	PAN	PAN
Eleuterio de Jesús Escobar de Paz	1988	1990	2	La Esperanza	Quetzaltenango	CCE1	CCE1
Eleuterio Morales Canté	1985	1988	3	El Estor	Izabal	DCG	DCG
Eleuterio Noé Gómez López	1985	1990	5	San Juan Ostuncalco	Quetzaltenango	DCG	DCG
Elfego Gerónimo Espinoza Barrios	1985	1988	3	Nuevo Progreso	San Marcos	MLN-PID	MLN-PID
Elfego melgar Valenzuela	1999	2007	8	Jerez	Jutiapa	CCE1	PP-MR-PSN
Eli Méndez Girón	1994	1995	1	San Andrés Sajcabajá	Quiché	MAS	MAS
Eli Osias González Velásquez	2011	2019	8	Tectitán	Huehuetenango	CCE1	UNE
Elías Xitumul Matías	2003	2007	4	San Miguel Chicaj	Baja Verapaz	CCE1	CCE1
Eliciano Túnche Tello	1988	1990	2	San Lorenzo	Suchitepéquez	MAS-PID-MLN-CAN-MEC	MAS-PID-MLN-CAN-MEC
Elida Londina Galindo Rodríguez	2011	2015	4	El Asintal	Retalhuleu	CCE1	CCE1
Elioenai Menucán Reyes Maldonado	1994	1999	5	Génova	Quetzaltenango	CCE1	PAN
Eliseo Arturo Córdón Chacón	1990	1994	4	Teculután	Zacapa	MAS	MAS
Eliseo Martín Chonay	1994	1995	1	Santa Apolonia	Chimaltenango	MAS	MAS
Eliseo Salguero Vargas	2011	2015	4	Zacapa	Zacapa	UNE-GANA	UNE-GANA
Elmer Alejandro Argueta Barrientos	2015	2019	4	Jalpatagua	Jutiapa	LIDER	LIDER
Elmer David Morales Fion	1999	2003	4	Mixco	Guatemala	FRG	FRG
Elmer Jacinto Pacheco Calderón	1990	1994	4	San José El ídolo	Suchitepéquez	DCG	DCG
Elmer Leónidas Guerra Calderón	2011	2015	4	Jalapa	Jalapa	UCN	UCN

Alcalde	De	A	Años total	Municipio	Distrito	Partido inicial	Partido final
Elmer Medardo Cruz González Navarro	1990	2003	13	Catarina	San Marcos	UCN	PAN
Elmer Neftalí Ordóñez López	2011	2019	8	Santa Catarina Barahona	Sacatepéquez	LIDER	PP
Elmer René Trujillo Ochaeta	1985	1988	3	San Francisco	Petén	DCG	DCG
Elmer Roberto Martínez Bolaños	2003	2007	4	Asunción Mita	Jutiapa	PP-MR-PSN	PP-MR-PSN
Elmer Rolando Mayorga Corzo	2015	2019	4	San Juan Bautista	Suchitepéquez	LIDER	LIDER
Eluminio Cristóbal Cifuentes Gómez	2007	2019	8	Nuevo Progreso	San Marcos	CCE1	PP
Elvidio Sulecio Sulecio Mendoza	1995	1999	4	Zaragoza	Chimaltenango	PAN	PAN
Elvin Yobany Cifuentes Escobar	2015	2019	4	San Mateo	Quetzaltenango	TODOS	TODOS
Elvis Gilberto Tello Alvarado	2011	2015	4	Chiantla	Huehuetenango	CCE1	CCE1
Elwin Esmith Hernández Zamora	1995	2007	12	San Antonio Aguas Calientes	Sacatepéquez	FRG	FRG
Ely Yovany Orozco Martínez	2015	2019	4	Oratorio	Santa Rosa	PP	PP
Elza Leonora Cu Isem	2003	2007	4	Tactic	Alta Verapaz	FRG	FRG
Elzer Fidelino Palencia Mayen	2011	2019	8	San José del Golfo	Guatemala	CCE1	LIDER
Emanuel Carrera Morales	1994	2007	5	Mataquescuintla	Jalapa	UCN-DCG	FRG
Emanuel de Jesús Jacinto E.	1988	1990	2	Concepción Huista	Huehuetenango	MAS-MLN-MEC-PID-FUN	MAS-MLN-MEC-PID-FUN
Emanuel Pérez Felipe	1990	1995	5	San Idelfonso Ixtahuacán	Huehuetenango	DCG	DCG
Emery Rigoberto Palma Soto	1999	2003	4	Jutiapa	Jutiapa	FRG	FRG
Emeterio Celedonio Ávila Santos	1995	1999	4	San Antonio Ilotenango	Quiché	PAN	PAN
Emiliano Gustavo Afre Ruíz	1985	1988	3	Chiché	Quiché	MLN-PID	MLN-PID
Emilio Antonio Aguilar Cárcamo	1988	1998	10	San Pedro Pinula	Jalapa	UCN	UCN
Emilio Bolvito Calate	2007	2011	4	San Miguel Chicaj	Baja Verapaz	CCE1	CCE1
Emilio De Jesús Maldonado Trujillo	2011	2015	4	Coatepeque	Quetzaltenango	CCE1	CCE1
Emilio de María García Guerra	2007	2011	4	Agua Blanca	Jutiapa	UNE	UNE
Emilio Hernández Sánchez	1988	1990	2	San Diego	Zacapa	CAN	CAN
Emilio Rodrigo Tager Castillo	2003	2007	4	Flores	Petén	PP-MR-PSN	PP-MR-PSN
Emilio Telésforo Alvarado Barrios	1985	1988	3	Ocós	San Marcos	DCG	DCG
Encarnación de Jesús Calderon Mazariegos	1988	1990	2	Huitán	Quetzaltenango	UCN	UCN
Encarnación Jola Tut	2011	2015	4	San Francisco	Petén	CCE1	CCE1
Encarnación Zuñiga Gutierrez	1994	1995	1	San Francisco Zapotitlán	Suchitepéquez	UCN	UCN
Enecón Lemus Sandoval	1988	1990	2	San Benito	Petén	CCE1	CCE1
Enio Roberto Urizar Batres	2003	2019	8	Panajachel	Sololá	CCE1	UNE
Enma Beatriz Figueroa Zelada	2003	2007	4	Yepocapa	Chimaltenango	FRG	FRG
Enon Lapoyeu Ortiz	2007	2011	4	San Lorenzo	Suchitepéquez	GANA	GANA
Enri Otoniel Córdón Madrid	1988	1999	7	La Unión	Zacapa	DCG	DCG
Enrique Caal	1985	1988	3	Tactic	Alta Verapaz	DCG	DCG

Alcalde	De	A	Años total	Municipio	Distrito	Partido inicial	Partido final
Enrique López Morales	1985	1988	3	San Rafael Pézcal	Huehuetenango	DCG	DCG
Enrique Pablo Agustín Matías	1988	1990	2	San José Ojetenam	San Marcos	DCG	DCG
Enrique Perez Luis	2015	2019	4	Santa Bárbara	Huehuetenango	LIDER	LIDER
Enrique Ranferí Anzueto Montenegro	1985	1988	3	Cuilco	Huehuetenango	DCG	DCG
Enry Estuardo Ortega Valiente	2007	2019	8	Santa Bárbara	Suchitepéquez	GANNA	UNE
Erasmó Ismael Ramos Pérez	2015	2019	4	Tajumulco	San Marcos	PP	PP
Erick Estuardo Pocasangre Moran	2011	2015	4	Villa Canales	Guatemala	PP	PP
Erick Frans Filitz Serrano	2003	2007	4	Colomba	Quetzaltenango	FRG	FRG
Erick Giovanni Montenegro López	1988	1990	2	Santa Catarina Pinula	Guatemala	UCN	UCN
Erick Rolando Paiz Barrientos	2003	2007	4	San Agustín Acasaguastlán	El Progreso	UNO	UNO
Erik Salvador Súniga Rodríguez	2007	2019	12	Ayutla	San Marcos	PU	CCE1
Erik Ventura Fernández Quiroa	2011	2015	4	La Tinta	Alta Verapaz	UNE-GANA	UNE-GANA
Ernesto Calachij Riz	2003	2015	12	Zacualpa	Quiché	FRG	UNE-GANA
Ernesto Chiquin Caal	2007	2011	4	Santa Cruz Verapaz	Alta Verapaz	FRG	FRG
Ervin Orlando Tut Quim	2011	2019	8	San Juan Chamelco	Alta Verapaz	CCE1	PP
Erwin Aníbal Mendoza	1985	1988	3	Panzós	Alta Verapaz	DCG	DCG
Erwin José Martínez Pérez	1988	1990	2	San Manuel Chaparrón	Jalapa	DCG	DCG
Erwin Orlando Alfaro Mijangos	2003	2007	4	Amatitlán	Guatemala	MR-PSN	MR-PSN
Esbin René Guevara Salazar	1988	2019	22	Huité	Zacapa	DCG	PP
Esduin Jerson Javier Javier	2015	2019	4	Ipala	Chiquimula	CCE1	CCE1
Esteban Adolfo Castillo Y Castillo	2011	2019	8	San José Acatempa	Jutiapa	CCE1	PP
Esteban Barrera García	1988	1994	6	El Progreso	Jutiapa	UCN	UCN
Esteban Castillo y Castillo	1995	1999	4	San José Acatempa	Jutiapa	DCG	DCG
Esteban de Jesús Lemus Medina	1988	1990	2	Chisec	Alta Verapaz	DCG	DCG
Esteban Martínez García	1985	1988	3	Chinautla	Guatemala	DCG	DCG
Esteban Quiñónez González	1994	1999	5	Comapa	Jutiapa	UCN	DCG-UNC
Esteban Sanchez Perez	1985	1988	3	San Antonio Palopó	Sololá	MLN-PID	MLN-PID
Esteban Santos Pérez	2003	2007	4	San Sebastián Huehuetenango	Huehuetenango	FRG	FRG
Esteban Toc Tzay	2003	2007	4	Sololá	Sololá	CCE1	CCE1
Estela Gabriela López Pelicó De Chávez	2015	2019	4	Nuevo San Carlos	Retalhuleu	LIDER	LIDER
Estuardo Javier Castro Rodas	2011	2015	4	Santa Cruz del Quiché	Quiché	CCE1	CCE1
Estuardo René Yaquián Alvarado	1988	1990	2	Sanarate	El Progreso	DCG	DCG
Esvin Abel Morales Guzmán	2007	2011	4	Sansare	El Progreso	GANNA	GANNA
Esvin Fernando Marroquín Túpas	2015	2019	4	Cuilapa	Santa Rosa	PP	PP
Eugenio Aguilar Martín	2007	2011	4	Santiago Chimaltenango	Huehuetenango	GANNA	GANNA
Eugenio Hernández Velásquez	2015	2019	4	Tacaná	San Marcos	CREO-UNIONISTA	CREO-UNIONISTA
Eugenio Leopoldo López y López	2007	2019	12	Río Blanco	San Marcos	UNE	UNE
Eulalio Lucas Camacho	2003	2007	4	San Miguel Siguilá	Quetzaltenango	FRG	FRG

Alcalde	De	A	Años total	Municipio	Distrito	Partido inicial	Partido final
Eulogio Cos Temal	1985	1988	3	Yepocapa	Chimaltenango	DCG	DCG
Eulogio de León Ajín	1990	1994	4	San Pedro Sacatepéquez	Guatemala	UCN	UCN
Eusebio Eligio Tzub Cuc	1994	1995	1	San Juan Chamelco	Alta Verapaz	MAS	MAS
Eusebio Ochoa Oliva	1985	1988	3	San Pedro Ayampuc	Guatemala	DCG	DCG
Eusebio Rac Chajón	1995	1999	4	San Juan Sacatepéquez	Guatemala	PAN	PAN
Eusebio Sandoval López	1985	1988	3	Ixchiguan	San Marcos	DCG	DCG
Eusebio Tzunum López	1999	2003	4	Santa Cruz del Quiché	Quiché	FRG	FRG
Eustaquio Mateo Chamorro López	1995	1999	4	Chinique	Quiché	MLN	MLN
Eustaquio Miguel Angel Rivera Campos	1985	1988	3	El Quetzal	San Marcos	DCG	DCG
Eustavio Domínguez Miranda	1988	1990	2	San Felipe Retalhuleu	Retalhuleu	PR	PR
Everardo de Jesús Acajábón S	1988	1990	2	Santa Lucia Milpas Altas	Sacatepéquez	UCN	UCN
Everardo de Jesús Espinoza González	1985	1988	3	Santa María Ixhuan	Santa Rosa	MLN-PID	MLN-PID
Evidal Ventura Alvarado	1985	1988	3	Conguaco	Jutiapa	DCG	DCG
Ezequiel de Jesús Girón Huertas	1985	1988	3	Palencia	Guatemala	DCG	DCG
Fabián Cortez González	1999	2019	16	Conguaco	Jutiapa	PLP	LIDER
Fabián Ruggero Orantes Caravantes	1985	1988	3	Casillas	Santa Rosa	DCG	DCG
Fabio de Jesús Ríos Villatoro	1990	1999	8	Colotenango	Huehuetenango	UCN	FDNG
Faustino Canu Ejcalon	1990	1995	5	Patzún	Chimaltenango	DCG	DCG
Faustino Chique Valenzuela	1985	1990	5	Tiquisate	Escuintla	PDCN-PR	PDCN-PR
Faustino de Jesús Aquino	1985	1988	3	Masagua	Escuintla	DCG	DCG
Faustino Napoleón Alvarado	1990	1995	5	La Democracia	Huehuetenango	FRG	FRG
Federico Bernardo Chavéz Alvarado	1985	1990	5	Malacatán	San Marcos	DCG	DCG
Federico López	1985	1990	5	Colomba	Quetzaltenango	DCG	DCG
Feliciano Castro López	1995	1999	4	Cajolá	Quetzaltenango	UD	UD
Feliciano Lico Ichaj	2007	2015	8	Parramos	Chimaltenango	CCE1	PP
Feliciano Ola Elias	1985	1988	3	San Cristóbal Totonicapán	Totonicapán	DCG	DCG
Feliciano Pop González	1985	1988	3	San Pedro La Laguna	Sololá	PSD	PSD
Feliciano Ramírez Aguila	1985	1995	4	Todos Santos Cuchumatán	Huehuetenango	DCG	DCG
Feliciano Zabala Ruíz	1994	1995	1	Cabañas	Zacapa	MLN-DCG-UCN	MLN-DCG-UCN
Felipe Alfredo Méndez Paiz	1999	2011	12	Río Hondo	Zacapa	FRG	GANNA
Felipe Alva carrillo	1995	1999	4	Chiantla	Huehuetenango	PAN	PAN
Felipe Berduo Hernández	1988	1990	2	Sibinal	San Marcos	DCG	DCG
Felipe Filiberto Ixcot López	1999	2003	4	San Mateo	Quetzaltenango	PAN	PAN
Felipe Gómez Pascual	1994	1995	1	San Mateo Ixtatán	Huehuetenango	MAS	MAS
Felipe Najarro Orozco	1994	2003	8	San José	Escuintla	PR	FRG
Felipe Ortiz Chacach	1988	1990	2	San José Poaquil	Chimaltenango	DCG	DCG
Felipe Pérez Pablo	1990	1994	4	Todos Santos Cuchumatán	Huehuetenango	FRG	FRG

Alcalde	De	A	Años total	Municipio	Distrito	Partido inicial	Partido final
Felipe Piy Petzey	1999	2003	4	San Pablo La Laguna	Sololá	PAN	PAN
Felipe Rojas Rodríguez	1999	2015	16	Casillas	Santa Rosa	FRG	UNE-GANA
Felipe Rusincoy	1985	1988	3	Santa Cruz Balanyá	Chimaltenango	UCN	UCN
Felipe Xinico Yos	1995	1999	4	Pochuta	Chimaltenango	PAN	PAN
Felix Mixtun Coroy	1990	1994	4	Santa María de Jesús	Sacatepéquez	FRG	FRG
Félix Rodrigo González Cardona	1995	1999	4	San Antonio Sacatepéquez	San Marcos	FRG	FRG
Félix Samayoja Najarro	1995	2007	12	El Adelanto	Jutiapa	PP	PP-MR-PSN
Felix Tute Castillo	1985	1988	3	Champerico	Retalhuleu	DCG	DCG
Fermín Custodio Avila Calderón	1990	1994	4	Malacatancito	Huehuetenango	FRG	FRG
Fernando Amílcar Sierra Ibañez	1990	1995	5	Cobán	Alta Verapaz	UCN	UCN
Fernando Antonio Ortiz Locon	2007	2019	12	San Raymundo	Guatemala	PAN	PP
Fernando González Kunze	2007	2011	4	Pueblo Nuevo	Suchitepéquez	PAN	PAN
Fernando Ramírez	1995	1999	4	Taxisco	Santa Rosa	FRG	FRG
Fernando Ramiro Arreaga Mazariegos	2007	2011	4	Sibilia	Quetzaltenango	UNE	UNE
Fernando Sánchez	2003	2007	4	Nueva Santa Rosa	Santa Rosa	PAN	PAN
Fidel Campos Arevalo	1995	1999	4	Jerez	Jutiapa	FRG	FRG
Fidel Coroxon Ajcálón	1990	1994	4	San Andrés Semetabaj	Sololá	DCG	DCG
Fidencio Rafael Morales Bolaños	1990	1994	4	Río Bravo	Suchitepéquez	UCN	UCN
Fidias Melgar Aguilar	1990	1994	4	Jerez	Jutiapa	UCN	UCN
Filiberto Mateo Peralta	1990	1994	4	San Vicente Pacaya	Escuintla	DCG	DCG
Filomeno Hernandez Herrera	2015	2019	4	Santa Ana Huista	Huehuetenango	LIDER	LIDER
Flavio Antonio Velásquez González	1999	2003	4	Comalapa	Chimaltenango	FRG	FRG
Flavio Ceballos Avila	1988	1990	2	Iztapa	Escuintla	DCG	DCG
Flavio Chacaj Castro	1994	1995	1	Santa María Chiquimula	Totonicapán	DCG	DCG
Flavio Haroldo Velásquez García	2003	2011	8	El Quetzal	San Marcos	PP-MR-PSN	GANA
Flavio José Yojcom García	2003	2011	8	San Juan La Laguna	Sololá	DCG	GANA
Flavio Velásquez Velásquez	1990	1994	4	San Bartolomé Millpas Altas	Sacatepéquez	UCN	UCN
Florencio Albinci Barrios Cabrera	2007	2011	4	El Asintal	Retalhuleu	DIA	DIA
Florencio Carrascoza Gámez	2007	2019	12	Joyabaj	Quiché	FRG	LIDER
Florencio Castellanos Vásquez	1985	1988	3	Ciudad Vieja	Sacatepéquez	UCN	UCN
Florencio Estrada Junay	1985	1988	3	Acatenango	Chimaltenango	UCN	UCN
Florencio Fidel Chilel Ramírez	1994	1998	4	Tajumulco	San Marcos	DCG	DCG
Florencio Ordóñez	1985	1988	3	Santa Catarina Barahona	Sacatepéquez	DCG	DCG
Florencio Tereso Calderon Mazariegos	1990	1994	4	Huitán	Quetzaltenango	UCN	UCN
Florentín Borro Tunche	2003	2007	4	San Pedro Sacatepéquez	Guatemala	UNE	UNE
Francis Barrios de León	1988	1994	6	El Quetzal	San Marcos	DCG	DCG
Francis Patrocinio Salguero Medina	2007	2011	4	La Unión	Zacapa	UNE	UNE

Alcalde	De	A	Años total	Municipio	Distrito	Partido inicial	Partido final
Francisco Moreno Hidalgo	1985	1990	5	Huehuetenango	Huehuetenango	DCG	DCG
Francisco Alvarado Montejo	1985	1990	5	Chiantla	Huehuetenango	MLN	MLN
Francisco Anastasio Díaz García	1985	1988	3	San Antonio Huista	Huehuetenango	DCG	DCG
Francisco Andrés	1988	1994	6	Barillas	Huehuetenango	MLN-MEC-FUN-PNR	MLN-MEC-FUN-PNR
Francisco Antonio Cappa Rosales	2003	2019	12	Morales	Izabal	PP-MR-PSN	PP
Francisco Aragón Monzón	1985	1988	3	Santa Lucía Milpas Altas	Sacatepéquez	UCN	UCN
Francisco Asicona	1985	1988	3	Chajul	Quiché	DCG	DCG
Francisco Baltasar Gómez Quiñónez	1985	1988	3	San Andrés Sajcabajá	Quiché	DCG	DCG
Francisco Boj Sanjay	1994	1995	1	Sto. Domingo Xenacoj	Sacatepéquez	DCG	DCG
Francisco Bojórquez Sánchez	1985	1988	3	Comapa	Jutiapa	MLN-PID	MLN-PID
Francisco Calabay Diaz	1990	2019	8	San Antonio Palopó	Sololá	PSD	LIDER
Francisco Carrillo Gómez	1988	1990	2	San Sebastián Huehuetenango	Huehuetenango	UCN	UCN
Francisco Catarino de León Cifuentes	1988	1990	2	Olintepeque	Quetzaltenango	UCN	UCN
Francisco Dagoberto Hernández V.	1985	1990	5	Villa Nueva	Guatemala	DCG	DCG
Francisco de Jesús Pivaral Vega	1999	2007	8	San Rafael Las Flores	Santa Rosa	PAN	PP-MR-PSN
Francisco Gálvez Gómez	1990	1994	4	San Andrés Iztapa	Chimaltenango	UCN	UCN
Francisco García Martín	1990	1999	9	San Juan Atitán	Huehuetenango	UCN	UCN
Francisco Gómez Per	1995	2007	8	Patzicia	Chimaltenango	PAN	PP-MR-PSN
Francisco González Aguilar	1995	1999	4	Casillas	Santa Rosa	CCE1	CCE1
Francisco Isay Hidalgo Argueta	1985	2007	11	La Democracia	Huehuetenango	PDCN-PR	PAN
Francisco Ixcoy López	1988	1990	2	San Pedro Jocopilas	Quiché	DCG	DCG
Francisco Javier Bal Salazar	2007	2011	4	Comalapa	Chimaltenango	UNE	UNE
Francisco Javier Fuentes Carballo	2003	2007	4	Jocotenango	Sacatepéquez	FRG	FRG
Francisco Javier Landaverry Guerra	1988	1990	2	Quetzaltepeque	Chiquimula	DCG	DCG
Francisco Javier López Marroquín	1999	2011	12	San Benito	Petén	FRG	UNE
Francisco Javier Mazariegos Rabanales	2003	2007	4	San Lorenzo	San Marcos	FRG	FRG
Francisco Javier Mejía Vázquez	1988	2003	11	El Jícaro	El Progreso	MAS	PAN
Francisco Javier Obregon Reyes	1990	1994	4	El Chol	Baja Verapaz	DCG	DCG
Francisco Javier Ortíz Moscoso P	1988	1990	2	San José La Arada	Chiquimula	PID	PID
Francisco Javier Sagui	1995	2003	8	Tactic	Alta Verapaz	DCG	FRG
Francisco Javier Teni Chiquin	1999	2003	4	Senahú	Alta Verapaz	FRG	FRG
Francisco Javier Vásquez Montepeque	2003	2015	12	La Gomera	Escuintla	FRG	PP
Francisco José	1988	1990	2	San Rafael La Independencia	Huehuetenango	DCG	DCG
Francisco José Arturo Ovalle Mont	1999	2003	4	Huehuetenango	Huehuetenango	CCE1	CCE1
Francisco Lobos Tzampop	1999	2003	4	San Antonio Ilotenango	Quiché	DCG	DCG
Francisco Macu Gonzalez	2011	2015	4	Patzicia	Chimaltenango	CCE1	CCE1
Francisco Manuel Jiménez Castellanos	1985	1988	3	San Benito	Petén	DCG	DCG

Alcalde	De	A	Años total	Municipio	Distrito	Partido inicial	Partido final
Francisco Mardoqueo Reyes García	2003	2007	4	San Raymundo	Guatemala	FRG	FRG
Francisco Mateo González Medina	1985	1999	9	Los Amates	Izabal	DCG	PAN
Francisco Morales Hernández	1990	1994	4	Iztapa	Escuintla	UCN	UCN
Francisco Odilio Vela Tunay	1994	2011	13	San Pablo Jocopilas	Suchitepéquez	MAS	PP
Francisco Orantes	2007	2019	12	Guazacapán	Santa Rosa	UNE	PP
Francisco Ortíz Domingo	1988	1990	2	San Idelfonso Ixtahuacán	Huehuetenango	UCN	UCN
Francisco Paniagua Álvarez	1995	1999	4	Santa Catarina Pinula	Guatemala	PAN	PAN
Francisco Pérez Godínez	1985	1988	3	San Juan Atitán	Huehuetenango	MLN-PID	MLN-PID
Francisco Pérez Tayun	1988	1990	2	San Bartolo Aguas Calientes	Totonicapán	DCG	DCG
Francisco Pop Pop	1999	2015	16	Lanquín	Alta Verapaz	FRG	UNE-GANA
Francisco Poroj Morales	1994	1995	1	San Andrés Xecul	Totonicapán	MAS	MAS
Francisco Pu Quinillo	2007	2011	4	Santa Lucía La Reforma	Totonicapán	UNE	UNE
Francisco Quej Moran	1988	1990	2	Tamahú	Alta Verapaz	DCG	DCG
Francisco Revolorio Días	1990	1994	4	Pasaco	Jutiapa	UCN	UCN
Francisco Rogelio Sandoval López	2007	2011	4	Esquipulas Palo Gordo	San Marcos	PP	PP
Francisco Sajche García	1985	1988	3	San Andrés Xecul	Totonicapán	DCG	DCG
Francisco Santos Gonón	1990	1994	4	La Esperanza	Quetzaltenango	DCG	DCG
Francisco Sirvelio Monterroso Mayuorga	1990	1994	4	Patulul	Suchitepéquez	UCN	UCN
Francisco Sumoza Estrada	1988	1990	2	San Juan La Laguna	Sololá	MAS-MLN-FUN	MAS-MLN-FUN
Francisco Tambriz y Tambriz	2003	2011	8	Santa Catarina Ixtahuacán	Sololá	PP-MR-PSN	GANA
Francisco Tepaz Aju	2015	2019	4	Santa Apolonia	Chimaltenango	LIDER	LIDER
Francisco Ticún Itzol	1988	1990	2	Santiago Sacatepéquez	Sacatepéquez	MLN-MAS	MLN-MAS
Francisco Tomás Baltazar	2007	2011	4	San Sebastián Coatán	Huehuetenango	GANA	GANA
Francisco Ysrael Matul Samayoa	1994	1995	1	Santo Tomás La Unión	Suchitepéquez	UCN	UCN
Freddy Radinel Vásquez Orozco	1999	2003	4	El Tumbador	San Marcos	FRG	FRG
Fredy Ademir Contreras Zetina	1995	1999	4	San Francisco	Petén	PAN	PAN
Fredy Armando López Girón	1995	2015	20	San Pedro Jocopilas	Quiché	DCG	UNE-GANA
Fredy Israel Vásquez Cabrera	1988	1990	2	Zacualpa	Quiché	DCG	DCG
Fredy Neptalí Urrutia Guevara	2015	2019	4	Olopa	Chiquimula	UNE	UNE
Fredy Rolando Trejo Alvarez	1994	1995	1	Guazacapán	Santa Rosa	PREG	PREG
Fridolino Arnoldo Escobar Escobar	1990	1994	4	Palestina de los Altos	Quetzaltenango	UCN	UCN
Fritz García Gallont Bischof	1999	2003	4	Guatemala	Guatemala	PAN	PAN
Froilán Aurelio Rodas González	2011	2015	4	Tacaná	San Marcos	CCE1	CCE1
Fulbio Ludvin Pérez De León	2015	2019	4	Catarina	San Marcos	CREO-UNIONISTA	CREO-UNIONISTA
Gabino Sagché García	1999	2003	4	Santa Catarina Barahona	Sacatepéquez	PAN	PAN
Gabriel Angel Acosta y Acosta	1994	1995	1	San Andrés	Petén	MAS	MAS

Alcalde	De	A	Años total	Municipio	Distrito	Partido inicial	Partido final
Gabriel Ticas Fuentes	2003	2007	4	Champerico	Retalhuleu	FRG	FRG
Gaspar Ajcabul	1999	2003	4	Chicacao	Suchitepéquez	FRG	FRG
Gaspar Chumil Morales	2015	2019	4	San Andrés Semetabaj	Sololá	URNG-MAIZ	URNG-MAIZ
Gaspar García Loarca	1995	1999	4	San Juan Ixcoy	Huehuetenango	DCG	DCG
Gaspar Jiménez Ramírez	1999	2007	8	Concepción Huista	Huehuetenango	FRG	FRG
Gaspar Marquin Simón	2007	2011	4	Aguacatán	Huehuetenango	PP	PP
Gaspar Sojven Ujpan	1990	1994	4	San Pablo La Laguna	Sololá	MAS	MAS
Genaro López López	1990	1994	4	Sipacapa	San Marcos	UCN	UCN
Genaro Mauricio Hernández Sánchez	1985	1988	3	Concepción Chiquirichapa	Quetzaltenango	DCG	DCG
Genaro Paez Vásquez	2007	2011	4	Chiquimulilla	Santa Rosa	GANNA	GANNA
Genaro Pirigue Raguay	1985	1999	7	Palín	Escuintla	DCG	FRG
Genry Adán Pérez Méndez	2007	2015	8	San Carlos Alzatate	Jalapa	UCN	PP
Geovanny Alejandro Zuñiga Corado	1995	1999	4	Yupiltepeque	Jutiapa	FUN-PID	FUN-PID
Gerardín Ariel Díaz Mazariegos	2015	2019	4	San Carlos Sija	Quetzaltenango	UCN	UCN
Gerardo Chavajay Dionisio	2011	2015	4	Santa María Visitación	Sololá	UNE-GANA	UNE-GANA
Gerardo Gedeón Montúfar Oliva	2003	2007	4	Acatenango	Chimaltenango	FRG	FRG
Gerardo Ismael Higueros Miranda	2007	2011	4	Panajachel	Sololá	PU	PU
Gerardo Santos	1985	1988	3	San Felipe Retalhuleu	Retalhuleu	PNR	PNR
German Esquit Cujcuj	1985	1988	3	Patzicia	Chimaltenango	DCG	DCG
Germán Marcos Marroquín	2003	2007	4	Fray Bartolomé de las Casas	Alta Verapaz	FRG	FRG
Germán Mardoqueo Pineda	1985	1988	3	San José El ídolo	Suchitepéquez	DCG	DCG
Gerónimo Emiliano Cardona Vásquez	2011	2015	4	El Quetzal	San Marcos	UNE-GANA	UNE-GANA
Geronimo Martinez Gomez	2015	2019	4	Huehuetenango	Huehuetenango	LIDER	LIDER
Gianni Renato Suchini Vargas	2007	2011	4	Chiquimula	Chiquimula	UCN	UCN
Gilberto Aldana Morales	1994	1995	1	Guastatoya	El Progreso	PAN	PAN
Gilberto Alejandro Pérez Crispín	2003	2015	8	Patulul	Suchitepéquez	PP-MR-PSN	UNE-GANA
Gilberto Alfonso Sierra Caal	1985	1988	3	Fray Bartolomé de las Casas	Alta Verapaz	UCN	UCN
Gilberto Ibara González	1990	1995	5	Tiquisate	Escuintla	MAS	MAS
Gilberto López Alvarado	2003	2019	8	Barillas	Huehuetenango	UNE	UNE
Gilberto Méndez Sacalxot	1985	1988	3	Cantel	Quetzaltenango	CCE1	CCE1
Gilberto Sun Xicol	1998	1999	1	Fray Bartolomé de las Casas	Alta Verapaz	PAN	PAN
Gilberto Velásquez Pacheco	1995	1999	4	Champerico	Retalhuleu	PAN	PAN
Gildaberto Cano Domínguez	1990	1995	5	Chiquimulilla	Santa Rosa	UCN	UCN
Gonzáles Reyes Reyes	1985	1988	3	Chinique	Quiché	MLN-PID	MLN-PID
Gonzalo Coc Pop	2011	2015	4	Chahal	Alta Verapaz	UNE-GANA	UNE-GANA
Gonzalo González Mazariegos	1985	1988	3	Tacanán	San Marcos	DCG	DCG
Gonzalo Pana Chun	2003	2007	4	Chisec	Alta Verapaz	CCE1	CCE1

Alcalde	De	A	Años total	Municipio	Distrito	Partido inicial	Partido final
Gonzalo Pérez Vásquez	1990	1994	4	San Agustín Acasaguastlán	El Progreso	UCN	UCN
Gonzalo Rocael Estrada Sánchez	1990	1994	4	Santa Cruz Muluá	Retalhuleu	DCG	DCG
Gregorio Adolfo Martínez Urizar	1988	1990	2	San Francisco Zapotitlán	Suchitepéquez	CAN-MAS	CAN-MAS
Gregorio Chivalan Lux	1988	1990	2	Patzité	Quiché	MAS	MAS
Gregorio Elitzar Mazariegos Calderón	2011	2015	4	San Rafael Pie de la Cuesta	San Marcos	UNE-GANA	UNE-GANA
Gregorio Ismael Mancur Donis	1988	1990	2	Petapa	Guatemala	UCN	UCN
Gregorio López Escobar	1995	1999	4	El Asintal	Retalhuleu	FDNG	FDNG
Gregorio Lopez Joaquin	2015	2019	4	Soloma	Huehuetenango	LIDER	LIDER
Gregorio Luciano Nolasco Marcelino	2007	2011	4	Barillas	Huehuetenango	PP	PP
Gregorio Martín Solís Rodas	1994	2003	9	Samayac	Suchitepéquez	UCN	FRG
Gregorio Pérez Martínez	1985	1988	3	Aguacatán	Huehuetenango	DCG	DCG
Gregorio Simaj García	2007	2015	8	Santa Cruz La Laguna	Sololá	PU	PP
Gregorio Tomás Chávez Matul	2015	2019	4	San Francisco La Unión	Quetzaltenango	CREO-UNIONISTA	CREO-UNIONISTA
Gregorio Urbano Domingo Jerónimo	1985	1988	3	San Miguel Ixtahuacán	San Marcos	DCG	DCG
Greyman Manolo Mendez Garcia	2011	2015	4	El Tejar	Chimaltenango	PP	PP
Guadalupe Alberto Reyes Aguilar	2003	2019	12	Palencia	Guatemala	UNE	LIDER
Guadalupe Batén Hernández	2015	2019	4	Cunén	Quiché	LIDER	LIDER
Guadalupe Cojti Zulú	2003	2011	8	Patzún	Chimaltenango	UNE	UNE
Gualberto Jesús Cifuentes Ruíz	1990	1994	4	Sibilia	Quetzaltenango	UCN	UCN
Guido Elian Cordero	1995	1999	4	Chicacao	Suchitepéquez	MLN	MLN
Guillermo Aju Suy	1995	1999	4	San Andrés Iztapa	Chimaltenango	PAN	PAN
Guillermo Antonio Guerra y Guerra	2007	2011	4	Camotán	Chiquimula	PAN	PAN
Guillermo Armando Alfaro Sagastume	1994	1995	1	Agua Blanca	Jutiapa	MAS	MAS
Guillermo de Jesús Segura de la Cruz	1999	2003	4	Sayaxché	Petén	CCE1	CCE1
Guillermo Federico Ordóñez Ara	1990	1995	5	Sololá	Sololá	DCG	DCG
Guillermo Flavio Vásquez Mus	1985	1988	3	Santa Lucía Utatlán	Sololá	UCN	UCN
Guillermo Francisco Chay Reynoso	2015	2019	4	San Sebastián	Retalhuleu	TODOS	TODOS
Guillermo Iván Nova Rivera	1985	1988	3	Camotán	Chiquimula	MLN-PID	MLN-PID
Guillermo Jesús Villeda	1988	1990	2	Taxisco	Santa Rosa	UCN	UCN
Guillermo Juan López Ramírez	1990	1995	5	El Tumbador	San Marcos	PR	PR
Guillermo Magdalena Batz González	1999	2007	8	San Pedro La Laguna	Sololá	PAN	PP-MR-PSN
Guillermo Martínez López	1990	1994	4	San Gabriel	Suchitepéquez	CCE1	CCE1
Guillermo Paxtor Chanax	1988	1990	2	San Francisco La Unión	Quetzaltenango	UCN	UCN
Guillermo Ramos Palacios	1994	1995	1	Purullá	Baja Verapaz	MAS	MAS
Gumercindo Reyes Bolvito	2011	2015	4	Raxruha	Alta Verapaz	CCE1	CCE1
Gustavo Adolfo Díaz Díaz	2011	2015	4	La Libertad	Petén	CCE1	CCE1
Gustavo Adolfo Leal Klug	1995	2007	8	Cobán	Alta Verapaz	PAN	PP-MR-PSN

Alcalde	De	A	Años total	Municipio	Distrito	Partido inicial	Partido final
Gustavo Adolfo Perez Perdomo	2015	2019	4	Teculután	Zacapa	LIDER	LIDER
Gustavo Adolfo Recinos Corea	2011	2015	4	Jalpatagua	Jutiapa	CCE1	CCE1
Gustavo Balvino Edelman Ordoñez	1994	1995	1	Zunilito	Suchitepéquez	MAS	MAS
Gustavo Chali Martin	1988	1994	6	Santa Cruz Balanyá	Chimaltenango	DCG	AP-5
Gustavo Efraín de León Marroquín	2003	2007	4	Comitancillo	San Marcos	PU	PU
Gustavo Morales Oliva	1985	1988	3	El Jícaro	El Progreso	DCG	DCG
Gustavo Nicanor Potter Torres	1988	1990	2	Yepocapa	Chimaltenango	DCG	DCG
Gustavo Sales Sánchez	1999	2003	4	Santa Bárbara	Huehuetenango	PAN	PAN
H. Leonidas Valladares Menéndez	1995	1999	4	Agua Blanca	Jutiapa	UCN	UCN
Haiky Kestler Andrade	1988	1990	2	San Sebastián	Retalhuleu	DCG	DCG
Haroldo Cordero Monroy	1990	1994	4	Ocós	San Marcos	DCG	DCG
Haroldo Santiago Morales López	2015	2019	4	La Reforma	San Marcos	PP	PP
Harry Alberto Lapola León	1988	1990	2	Cabañas	Zacapa	DCG	DCG
Haydee Fuentes Jurado de Martínez	1990	1994	4	San Felipe Retalhuleu	Retalhuleu	DCG	DCG
Heberto de Jesús Valenzuela y Valenzuela	2003	2007	4	Zapotitlán	Jutiapa	FRG	FRG
Hector Adolfo Mayén Alvarado	2011	2015	4	El Chol	Baja Verapaz	UNE-GANA	UNE-GANA
Héctor Alberto Ureta Toledo	1988	1990	2	Mataquesuintla	Jalapa	DCG	DCG
Héctor Antonio Méndez García	1990	1994	4	Cantel	Quetzaltenango	CCE1	CCE1
Hector Arnoldo Portillo Coronado	2015	2019	4	Tiquisate	Escuintla	UNE	UNE
Héctor Augusto Echeverría Nowell	1985	1999	9	El Tumbador	San Marcos	MLN-PID	MLN
Héctor Carlos López	2003	2007	4	El Tumbador	San Marcos	DCG	DCG
Hector Gonzalo Alfaro Moscoso	2015	2019	4	Pochuta	Chimaltenango	LIDER	LIDER
Héctor Ixcot López	2003	2011	8	San Mateo	Quetzaltenango	PU	PP
Héctor Jiménez Hernández	1995	2015	12	Santiago Chimaltenango	Huehuetenango	DCG-UCN	UNE
Hector Joel Caceres Godinez	2015	2019	4	San Antonio La Paz	El Progreso	UNE	UNE
Héctor Leopoldo Samayoa Ramos	1999	2015	12	Malacatancito	Huehuetenango	PAN	UNE
Héctor López Ramírez	2007	2011	4	Comitancillo	San Marcos	UNE	UNE
Héctor Manuel Choc Caal	2007	2011	4	Senahú	Alta Verapaz	UCN	UCN
Héctor Manuel Rivas Mollinedo	1985	1995	8	Chahal	Alta Verapaz	CAN	MAS
Héctor Mauricio Tamat Sirin	2003	2007	4	Santa Apolonia	Chimaltenango	UNE	UNE
Héctor Miguel Vides Casanova	1990	1995	5	Antigua Guatemala	Sacatepéquez	UCN	UCN
Héctor Orozco Grijalva	2003	2007	4	El Progreso	Jutiapa	PP-MR-PSN	PP-MR-PSN
Héctor Ramiro Flores	1994	1995	1	La Reforma	San Marcos	UCN	UCN
Héctor Raúl De León García	2015	2019	4	San Felipe Retalhuleu	Retalhuleu	CREO-UNIONISTA	CREO-UNIONISTA
Hector Rene Peña Montes	1999	2003	4	Jocotán	Chiquimula	PAN	PAN
Héctor Rolando Hernández Cumar	2015	2019	4	San Martín Jilotepeque	Chimaltenango	CREO-UNIONISTA	CREO-UNIONISTA
Héctor Rolando Mejía Morataya	1990	1994	4	San Antonio La Paz	El Progreso	UCN	UCN
Héctor Rolando Monterroso Chinchilla	1999	2003	4	Villa Canales	Guatemala	FRG	FRG

Alcalde	De	A	Años total	Municipio	Distrito	Partido inicial	Partido final
Héctor Rubén Chávez Pérez	2003	2011	8	Malacatán	San Marcos	PAN	GANA
Héctor Vinicio Recinos Corea	1988	1990	2	Jalpatagua	Jutiapa	CCE1	CCE1
Héctor Vitelio Gómez Chávez	1990	1994	4	San Pablo Jocopilas	Suchitepéquez	UCN	UCN
Helcias Reyes Masay	1999	2003	4	Tiquisate	Escuintla	ARDE	ARDE
Helcira Franco Díaz de Muñoz	1995	1999	4	Barberena	Santa Rosa	FRG	FRG
Henry Eberto Alegría De La Rosa	2003	2011	8	Santa María Ixhuatán	Santa Rosa	PAN	PP
Henry Eduardo Lau Rojas	1985	1995	4	Pueblo Nuevo	Suchitepéquez	MLN-PID	PAN
Henry Estuardo Ayala Dardon	2015	2019	4	San Lorenzo	Suchitepéquez	LIDER	LIDER
Henry Giovanni Cordón y Cordón	1999	2003	4	Chiquimula	Chiquimula	FRG	FRG
Herbi Lizandro Zamora Gaitan	2011	2019	8	Pueblo Nuevo Viñas	Santa Rosa	CCE1	LIDER
Heriberto Caz Cue	1990	1994	4	San Juan Chamelco	Alta Verapaz	MAS	MAS
Heriberto Noel Barrios Cruz	1994	1995	1	Nuevo San Carlos	Retalhuleu	MAS	MAS
Herlinda Lisbeth Morales Ochoa Morales	2011	2015	4	Palestina de los Altos	Quetzaltenango	PU	PU
Herlindo Ubaldino Rodríguez Tello	2011	2015	4	Nuevo Progreso	San Marcos	PP	PP
Herman Nolberto Cigarroa Bran	1999	2003	4	Génova	Quetzaltenango	FRG	FRG
Hermelindo Che Mus	1988	1990	2	Purulhá	Baja Verapaz	UCN	UCN
Hermelindo Ernesto Ramos Reynoso	2003	2007	4	Concepción Tutuapa	San Marcos	FRG	FRG
Hermenegildo Estrada Morales	1985	1988	3	San Antonio La Paz	El Progreso	DCG	DCG
Hernán Mejía González	1985	1988	3	Monjas	Jalapa	MLN-PID	MLN-PID
Heuler David Matamoros Cano	2007	2015	8	Santa Ana Huista	Huehuetenango	UNE	UNE
Higinio Juárez Oxlaj	2003	2011	8	San Francisco El Alto	Totonicapán	UNE	UNE
Hilario Aguilón Velásquez	1994	2003	5	Cajolá	Quetzaltenango	DCG	ARDE
Hilario Félix Pérez García	2003	2007	4	Zunil	Quetzaltenango	FRG	FRG
Hilario Herrarte Herrera	2003	2007	4	San José	Escuintla	PP-MR-PSN	PP-MR-PSN
Hilmar Edgardo Quiñonez Y Quiñonez	2007	2019	12	Zapotitlán	Jutiapa	GANA	UCN
Hipólito Adrian Hernández Reyes	2015	2019	4	Malacatán	San Marcos	PP	PP
Hipólito Calixto Natareno Marroquín	1985	1988	3	San Juan Bautista	Suchitepéquez	DCG	DCG
Hipólito Macario Chitic	1999	2007	8	Chiché	Quiché	DIA-URNG	URNG
Homero Eliberto Portillo Cabrera	1988	1999	11	Estanzuela	Zacapa	UCN	PAN
Horacio Aníbal Pérez Cuyuch	1988	1990	2	El Palmar	Quetzaltenango	DCG	DCG
Horacio Cornelio López Barrios	1988	1990	2	La Reforma	San Marcos	DCG	DCG
Horario Caín Barrios Ríos	1990	1994	4	Río Blanco	San Marcos	PSD-AP5	PSD-AP5
Horlando Orcini Calderón de León	1999	2011	12	San Carlos Sija	Quetzaltenango	FRG	GANA
Hugo Eliazar Espina Berganza	1995	1999	4	San Luis	Petén	DIA	DIA
Hugo Heriberto Cal Cojoc	1999	2003	4	San Cristóbal Verapaz	Alta Verapaz	FRG	FRG
Hugo Israel Guch Ajpuac	2015	2019	4	San Andrés Iztapa	Chimaltenango	UNE	UNE
Hugo Leonel Meléndez Choc	1990	1994	4	Chisec	Alta Verapaz	DCG	DCG
Hugo Leonel Pérez Menéndez	1985	1988	3	El Tejar	Chimaltenango	DCG	DCG
Hugo Manfredo Loy Solares	2007	2019	12	Mataquesuintla	Jalapa	GANA	LIDER

Alcalde	De	A	Años total	Municipio	Distrito	Partido inicial	Partido final
Hugo Orestes Calvillo Villaseca	1985	1988	3	Samayac	Suchitepéquez	DCG	DCG
Hugo Pineda López	1990	1994	4	Santa Bárbara	Suchitepéquez	UCN	UCN
Hugo Rene Arriaza Pensamiento	1995	1999	4	El Jícaro	El Progreso	FRG	FRG
Hugo René Hemmerling González	1995	1999	4	Coatepeque	Quetzaltenango	PAN	PAN
Hugo Rene Sarceño Orellana	2015	2019	4	Puerto Barrios	Izabal	TODOS	TODOS
Hugo Rolando Caal Co	2007	2011	4	Tactic	Alta Verapaz	PAN	PAN
Hugo Rolando López Barrios	1990	1994	4	Ayutla	San Marcos	PNR	PNR
Hugo Salome Xec Morales	2015	2019	4	Cantel	Quetzaltenango	LIDER	LIDER
Humberto Donato Alvarado Molina	1985	1994	7	Jocotenango	Sacatepéquez	CCEI	UCN
Humberto Fernando Mejía Yaeggay	1990	1994	4	Guazacapán	Santa Rosa	UCN	UCN
Humberto Roderico Herrera	1994	1999	5	Barillas	Huehuetenango	DCG	PAN
Humberto Santos Gómez Pérez	2003	2019	16	Tejutla	San Marcos	UNE	PP
Ignacio Loyola Domingo	1994	1995	1	Jacaltenango	Huehuetenango	MAS	MAS
Ignacio Pérez López	2007	2011	4	Palestina de los Altos	Quetzaltenango	PP	PP
Ignacio Sosa Mendoza	2015	2019	4	Santa Cruz La Laguna	Sololá	LIDER	LIDER
Ines Cruz Morales	1999	2003	4	San Miguel Dueñas	Sacatepéquez	CCEI	CCEI
Ines Méndez Ortiz	1994	1998	4	Cuilco	Huehuetenango	UCN	UCN
Inocente Aquino Beltran	1995	2003	8	San Andrés Villa Seca	Retalhuleu	DCG	PAN
Inocente Choc Pop	1990	1995	5	San Luis	Petén	DCG	DCG
Inocente Rubén Cifuentes Recinos	1988	1990	2	Pajapita	San Marcos	PR	PR
Inocente Tecu Toj	1995	1999	4	Rabinal	Baja Verapaz	FRG	FRG
Irene Hidalgo López	2007	2011	4	Malacatancito	Huehuetenango	FRG	FRG
Irwing Rolando Rivera Gómez	1998	2011	13	Cubulco	Baja Verapaz	PAN	PP
Isaías Marroquín Figueroa	1995	2019	16	Acatenango	Chimaltenango	PAN	TODOS
Isaías Martínez Morales	2007	2019	12	San Diego	Zacapa	PP	TODOS
Isaías Nicolás Pérez Escalante	1985	1988	3	Tejutla	San Marcos	UCN	UCN
Isidoro Emilio De León Mazariegos	1985	1988	3	San Carlos Sija	Quetzaltenango	DCG	DCG
Isidro Baudilio Aldana Heredia	1988	1994	6	Dolores	Petén	DCG	DCG
Isidro De León López	2011	2015	4	Pajapita	San Marcos	UNE-GANA	UNE-GANA
Isidro Herminio Castillo Diaz	2015	2019	4	Colomba	Quetzaltenango	LIDER	LIDER
Ismael Boteo Paredes	1985	1988	3	San José Acatempa	Jutiapa	DCG	DCG
Ismael Erasmo Gómez Estéban	2003	2007	4	Tajumulco	San Marcos	FRG	FRG
Ismael Francisco Juan Puac	1990	1995	5	San Juan Ixcoy	Huehuetenango	DCG	DCG
Ismael Ibañes Solís	1994	1995	1	Cuilapa	Santa Rosa	UCN	UCN
Ismael Manuel Caal Cu	1990	1994	4	Sayaxché	Petén	DCG	DCG
Ismael Siquic Xoc	2011	2015	4	Purulhá	Baja Verapaz	UNE-GANA	UNE-GANA
Israel Fernando Gramajo Alfaro	2007	2011	4	San Antonio Suchitepéquez	Suchitepéquez	PU	PU
Israel López Marroquín	1990	1994	4	Oratorio	Santa Rosa	DCG	DCG
Israel Ordoñez Mutas	1995	1999	4	Zunilito	Suchitepéquez	FRG	FRG

Alcalde	De	A	Años total	Municipio	Distrito	Partido inicial	Partido final
Israel Queche Nicolás	1995	1999	4	Patzún	Chimaltenango	CCEI	CCEI
Israel Roderico Pinto López	1985	1988	3	Quetzaltepeque	Chiquimula	MLN-PID	MLN-PID
Israel Vargas Jiménez	1995	1999	4	Morales	Izabal	DCG	DCG
Jacinto Ixcal Socop	1994	1998	4	Santo Domingo Suchitepéquez	Suchitepéquez	MAS	MAS
Jacinto López Mutas	1994	1999	5	Sacapulas	Quiché	MAS	PAN
Jacinto Pacheco	1988	1990	2	San José El ídolo	Suchitepéquez	DCG	DCG
Jacinto Rivera Arévalo	1994	1998	4	Cubulco	Baja Verapaz	UCN	UCN
Jacobo Alvarez Arévalo	1995	1999	4	Canillá	Quiché	DCG	DCG
Jacobo Javier Escobar Barrios	1988	1990	2	Sibilia	Quetzaltenango	PDCN	PDCN
Jacobo Méndez de León	1994	1998	4	Fray Bartolomé de las Casas	Alta Verapaz	MAS	MAS
Jaime Antonio Martínez Lohayza	1995	2003	8	Quesada	Jutiapa	PAN	PAN
Jaime Domínguez de León	1990	1995	5	San Antonio Suchitepéquez	Suchitepéquez	UCN	UCN
Jaime Estrada García	2003	2007	4	Jutiapa	Jutiapa	PAN	PAN
Jaime Isaac Rivera de León	1999	2003	4	Cunén	Quiché	PAN	PAN
Jaime León Ramírez	2011	2015	4	Panzós	Alta Verapaz	UNE-GANA	UNE-GANA
Jaime Rolando Chub Winter	2015	2019	4	Panzós	Alta Verapaz	UNE	UNE
Javier Antonio Ortiz García	2007	2011	4	Cabañas	Zacapa	GANA	GANA
Javier Antonio Ortiz García	2011	2015	4	Cabañas	Zacapa	UCN	UCN
Javier Carmelino Cifuentes Monterroso	1988	1990	2	Palestina de los Altos	Quetzaltenango	MAS-PID-MLN-CAN-MEC	MAS-PID-MLN-CAN-MEC
Javier Francisco Santizo Lopez	2015	2019	8	Camotán	Chiquimula	UNE	UNE
Javier Hernández Flores	1988	1990	2	Santa Rosa de Lima	Santa Rosa	MAS-MEC-PNR	MAS-MEC-PNR
Javier Kroker Vásquez	1998	1999	1	Jocotán	Chiquimula	PAN	PAN
Javier López Lucas	2007	2011	4	Huitán	Quetzaltenango	PP	PP
Jayro Guillermo López Ramírez	2015	2019	4	Cabricán	Quetzaltenango	UCN	UCN
Jerónimo Domingo Navarro ChileL	2003	2011	8	Ixchiguan	San Marcos	URNG	URNG-MAIZ
Jerónimo Lemus Villeda	1985	1999	7	Playa Grande Ixcán	Quiché	UCN	UCN
Jesús Angel Zuleta Miranda	1988	1990	2	El Tejar	Chimaltenango	DCG	DCG
Jesús Anona Alquilajay	1985	1988	3	Sumpango	Sacatepéquez	DCG	DCG
Jesús Beltran Matamoros Armas	1999	2003	4	Santa Ana Huista	Huehuetenango	FRG	FRG
Jesus Claros Arriaza	2007	2019	8	San Luis	Petén	UNE	LIDER
Jesús García Sales	2007	2011	4	Santa Bárbara	Huehuetenango	UD	UD
Jesús Ignacio Castillo Sánchez	1999	2003	4	San Bernardino	Suchitepéquez	FRG	FRG
Jesús Reinoso Cordero	1995	2003	8	Mataquesuintla	Jalapa	PAN	PAN
Joaquín Luis De La Cruz	1994	1995	1	Zacualpa	Quiché	UNO	UNO
Joaquín Martínez Mancilla	1990	1995	5	Villa Nueva	Guatemala	PAN	PAN
Joel Felipe Pocop	1990	1995	5	Acatenango	Chimaltenango	DCG	DCG

Alcalde	De	A	Años total	Municipio	Distrito	Partido inicial	Partido final
Joel Francisco Mendoza Cotuc	2007	2011	4	San Pedro La Laguna	Sololá	PU	PU
Joel Moscoso García	2003	2015	12	San Andrés Villa Seca	Retalhuleu	PP-MR	UNE-GANA
Jorge Adalberto Mérida Miranda	1985	1995	10	San Pedro Sacatepéquez	San Marcos	DCG	DCG
Jorge Alberto López Cifuentes	2007	2011	4	Pajapita	San Marcos	UNE	UNE
Jorge Alberto Rizzo Morán	2011	2019	8	San José	Escuintla	UCN	PP
Jorge Alberto Rodas Herrera	1985	1988	3	Pueblo Nuevo Viñas	Santa Rosa	DCG	DCG
Jorge Aldana Vásquez	1994	1995	1	Teculután	Zacapa	CCE1	CCE1
Jorge Alexis Quevedo Divas	2011	2019	8	Santa María Ixhuatán	Santa Rosa	PP	PP
Jorge Antonio Balsells Tut	1994	1999	5	Tucurú	Alta Verapaz	CCE1	CCE1
Jorge Antonio Orellana Pinto	2015	2019	4	Guastatoya	El Progreso	LIDER	LIDER
Jorge Antonio Soto Monge	1988	1994	6	Santo Domingo Suchitepéquez	Suchitepéquez	UCN	UCN
Jorge Arturo Reyes Ceballos	1999	2015	16	Cuyotenango	Suchitepéquez	FRG	PP
Jorge Cochoj Valdez	1999	2003	4	Melchor de Mencos	Petén	FRG	FRG
Jorge Efraín López Morales	1995	1999	4	San Rafael Pétzal	Huehuetenango	DCG	DCG
Jorge Humberto Rivas Solís	1985	1988	3	Pasaco	Jutiapa	UCN	UCN
Jorge López Rivera	2003	2011	8	Concepción Chiquirichapa	Quetzaltenango	UD	GANA
Jorge Luis del Valle Galindo	2003	2007	4	Chiantla	Huehuetenango	FRG	FRG
Jorge Mario Bonilla Martínez	2003	2007	4	Jalapa	Jalapa	FRG	FRG
Jorge Mario Chigua González	1999	2003	4	Puerto Barrios	Izabal	FRG	FRG
Jorge Mario Maldonado Barrios	2011	2015	4	San Pablo	San Marcos	CCE1	CCE1
Jorge Mario Milián Gámez	2003	2007	4	Panzós	Alta Verapaz	PAN	PAN
Jorge Mario Suarez Zamora	1994	1995	1	Parramos	Chimaltenango	DCG	DCG
Jorge Mateo Ramírez González	2011	2015	4	San Juan Ixcoy	Huehuetenango	URNG	URNG
Jorge Morales Muñoz	1990	1995	5	Zaragoza	Chimaltenango	PAN	PAN
Jorge Ordoñez Gómez	1988	1990	2	Zunilito	Suchitepéquez	PR	PR
Jorge Oswaldo Aldana Paiz	1995	2003	8	Usumatlán	Zacapa	DIA	FRG
Jorge Punay Xajap	2003	2011	8	Chuarrancho	Guatemala	PP-MR-PSN	GANA
Jorge Rafael Domínguez Obregón	1985	1999	9	Mazatenango	Suchitepéquez	DCG	FRG
Jorge Raúl Mazariegos Juárez	1994	2003	9	Santa Cruz Muluá	Retalhuleu	DCG	PAN
Jorge René Rentería Ajcam	1994	1999	5	Panzós	Alta Verapaz	DCG	PAN
Jorge Rodemiro González Villatoro	1994	1995	1	San Miguel Ixtahuacán	San Marcos	DCG	DCG
Jorge Rolando Barrientos Pellecer	2003	2015	12	Quetzaltenango	Quetzaltenango	PAN	UNE-GANA
Jorge Soto	1990	1994	4	Canillá	Quiché	UCN	UCN
José Abigail Orellana Madrid	1988	1990	2	Río Hondo	Zacapa	MLN	MLN
Jose Adolfo Quezada Valdez	2015	2019	4	Pachalum	Quiché	LIDER	LIDER
José Adonai Barrientos Corado	2007	2011	4	Comapa	Jutiapa	UNE	UNE
José Adonay Barrientos Corado	2011	2015	4	Comapa	Jutiapa	UNE-GANA	UNE-GANA
José Amílcar Rivera Estévez	2003	2011	8	Mixco	Guatemala	PAN	PP

Alcalde	De	A	Años total	Municipio	Distrito	Partido inicial	Partido final
José Angel Barrios Rosales	1985	1990	5	San Antonio Suchitepéquez	Suchitepéquez	DCG	DCG
José Ángel Cuxil Tuyuc	1994	1999	5	Comalapa	Chimaltenango	DCG	DCG
José Angel Lechuga Avila	2011	2019	8	Santa Cruz Naranjo	Santa Rosa	UNE-GANA	PP
José Angel Patzan Quelex	1999	2003	4	San Juan Sacatépéquez	Guatemala	FRG	FRG
José Antonio Balsells Tut	1990	1994	4	Tucurú	Alta Verapaz	UCN	UCN
José Antonio Barquín González	1988	1990	2	La Libertad	Petén	DCG	DCG
José Antonio Coro García	1999	2015	16	Santa Catarina Pinula	Guatemala	PAN	PP
José Antonio Cruz Monzón P	1995	1999	4	Poptún	Petén	PAN	PAN
José Antonio Galicia Orellana	1988	1990	2	Conguaco	Jutiapa	MLN-MAS-PID	MLN-MAS-PID
José Antonio García Pineda	1990	1994	4	San José Acatempa	Jutiapa	UCN	UCN
José Antonio Guerra Hernández	1999	2007	8	Concepción Las Minas	Chiquimula	PAN	FRG
José Antonio Guerra Martínez	1990	1994	4	Agua Blanca	Jutiapa	DCG	DCG
José Antonio Hernández Vásquez	1988	1995	7	San Miguel Dueñas	Sacatepéquez	CCE1	CCE1
José Antonio López Arévalo	2011	2015	4	Puerto Barrios	Izabal	UNE-GANA	UNE-GANA
José Antonio Mas Yojcom	2003	2011	8	San Miguel Panán	Suchitepéquez	PAN	GANNA
José Antonio Mazariegos González	1995	1999	4	San Bernardino	Suchitepéquez	PAN	PAN
José Antonio Ordoñez Agustin	1994	1995	1	San Mateo	Quetzaltenango	CCE1	CCE1
José Antonio Pereira Estrada	1995	1999	4	Nueva Concepción	Escuintla	CCE1	CCE1
José Antonio Quino Sacuj	2007	2011	4	San Andrés Semetabaj	Sololá	CCE1	CCE1
José Antonio Torres Méndez	1999	2003	4	Zaragoza	Chimaltenango	FRG	FRG
José Antulio Morales Méndez	1999	2003	4	San Pedro Necta	Huehuetenango	PAN	PAN
José Aristeo López Chávez	2007	2011	4	Nuevo San Carlos	Retalhuleu	PAN	PAN
José Armando Escobedo Quiñónez	2011	2015	4	San Antonio Suchitepéquez	Suchitepéquez	PP	PP
José Armando Salazar Herrera	1990	1994	4	Santa Lucia Milpas Altas	Sacatepéquez	PAN	PAN
José Arturo Álvarez Ávila	1994	1999	5	San José Poaquil	Chimaltenango	MAS	PAN
Jose Arturo Crespín De Paz	2011	2015	4	Chiquimulilla	Santa Rosa	VIVA-EG	VIVA-EG
José Arturo Gramajo Ochoa	1988	1990	2	Flores Costa Cuca	Quetzaltenango	DCG	DCG
José Arturo Linares Argueta	2007	2011	4	Conguaco	Jutiapa	PP	PP
José Arturo Reynoso Orantes	2003	2007	4	Nueva Concepción	Escuintla	FRG	FRG
Jose Aturo Reyes Ceballos	2015	2019	4	Cuyotenango	Suchitepéquez	MR	MR
José Augusto Echeverría Pérez	2015	2019	4	El Tumbador	San Marcos	LIDER	LIDER
Jose Benjamin Vasquez Reyes	2011	2015	4	Pochuta	Chimaltenango	UNE-GANA	UNE-GANA
José Benjamín Vásquez Reyes	2007	2011	4	Pochuta	Chimaltenango	UNE	UNE
José Brígido Luna Pelaez	2007	2011	4	San Jerónimo	Baja Verapaz	FRG	FRG
José Castro Olmos	1988	1990	2	San Andrés Sajcabajá	Quiché	DCG	DCG
José Cesareo Guadalupe Orellana Turcios	1994	1999	5	San Juan Bautista	Suchitepéquez	MAS	FRG
José Chivalán Quinilla	1999	2019	12	Patzití	Quiché	PAN	PP
José Cupertino González Hernandez	1999	2003	4	San Miguel Chicaj	Baja Verapaz	FRG	FRG

Alcalde	De	A	Años total	Municipio	Distrito	Partido inicial	Partido final
José Cupertino Morales Gutiérrez	2003	2007	4	Sibinal	San Marcos	UNE	UNE
José Dalmacio López Bautista	1985	1988	3	Magdalena Milpas Altas	Sacatepéquez	DCG	DCG
José Daniel Chilel Chinchillas	1985	1988	3	Tajumulco	San Marcos	MLN-PID	MLN-PID
José David Osorio Chacón	1990	1995	5	San Diego	Zacapa	PAN	PAN
José de la Cruz Cutzal Mijango	2007	2011	4	Santa Lucía Utatlán	Sololá	PU	PU
José De la Cruz Marroquín	1995	1999	4	Villa Nueva	Guatemala	PAN	PAN
José Dionicio Domingo López	1990	1994	4	Nentón	Huehuetenango	DCG	DCG
José Dionisio Toj Cos	2007	2015	8	Samayac	Suchitepéquez	UNE	UNE
José Domingo Castillo Galicia	1995	1999	4	Ciudad Vieja	Sacatepéquez	PAN	PAN
José Domingo García Humblers	2003	2019	8	Senahú	Alta Verapaz	PAN	UNE
José Domingo López Contreras	2003	2007	4	San Martín Zapotitlán	Retalhuleu	MR-PSN	MR-PSN
José Domingo Morales Casimiro	1988	1990	2	San Juan Tecuaco	Santa Rosa	MLN	MLN
José Eduviges Castellanos López	1995	1999	4	Flores	Petén	PAN	PAN
José Efraín Trangay de León	1985	1988	3	San Antonio Sacatepéquez	San Marcos	MLN-PID	MLN-PID
José Elfego Díaz Argueta	2015	2019	4	Santo Domingo Suchitepéquez	Suchitepéquez	PP	PP
José Enrique López Esquit	2003	2011	8	Palín	Escuintla	UNE	UNE
Jose Enrique Arredondo Amaya	2011	2019	8	Nueva Santa Rosa	Santa Rosa	UNE-GANA	LIDER
José Equila	1990	1994	4	Chiché	Quiché	DCG	DCG
José Ernesto Urrutia Peraza	1990	1994	4	Olopa	Chiquimula	PR	PR
José Esteban López Fuentes	2007	2011	4	San José	Escuintla	UNE	UNE
José Eveldo Yantuchi Alvizuris	1988	1994	6	Palín	Escuintla	MLN-PID- MEC-MAS- PNR-CAN- FUN	PAN
Jose Everildo Morataya Cadenas	2015	2019	4	La Tinta	Alta Verapaz	LIDER	LIDER
José Félix López Blanco	1990	1994	4	Siquinalá	Escuintla	UCN	UCN
José Fernando Carrera Franco	2015	2019	4	Jocotán	Chiquimula	PP	PP
José Fidel Mérida Molina	1994	1995	1	Nebaj	Quiché	MAS	MAS
José Francisco Mejía Flores	2011	2019	8	El Jícaro	El Progreso	CCE1	LIDER
José Francisco Pérez Reyes	2015	2019	4	Santa Cruz del Quiché	Quiché	PP	PP
Jose Fredy Pelaez Avalos	2015	2019	4	San Pedro Ayampuc	Guatemala	UNE	UNE
José Froilán Alvarado Miranda	1994	1995	1	San Antonio Sacatepéquez	San Marcos	MAS	MAS
José Gabriel Ajcip Monroy	2007	2011	4	San Pedro Sacatepéquez	Guatemala	GANA	GANA
José Gabriel García Chet	1985	1990	5	San Juan Sacatepéquez	Guatemala	DCG	DCG
José Gabriel Oliva Estrada	1990	1994	4	San José	Petén	UCN	UCN
José Genaro Vásquez Hidalgo	1985	1988	3	Chicamán	Quiché	UCN	UCN
José Gerardo Asig Hub	1985	1988	3	Lanquín	Alta Verapaz	UCN	UCN
José Gerardo Batres Ortiz	1985	1988	3	Santa Cruz Naranjo	Santa Rosa	DCG	DCG

Alcalde	De	A	Años total	Municipio	Distrito	Partido inicial	Partido final
José Gómez Cardona	1990	1994	4	San Sebastián Huehuetenango	Huehuetenango	PSD-AP5	PSD-AP5
José Gonzalo Xicon Rabay	1994	1995	1	Sumpango	Sacatepéquez	MAS	MAS
Jose Gregorio Chavaloc Aguilar	2015	2019	4	Santo Tomás La Unión	Suchitepéquez	UNE	UNE
José Guillermo Gutiérrez Chocooj	1990	1994	4	Santa Cruz Verapaz	Alta Verapaz	UCN	UCN
José Haroldo Espina Berganza	1985	1995	4	Santa Catarina Mita	Jutiapa	MLP-PID	MAS
José Horacio Posadas Erazo	1985	1988	3	Concepción Las Minas	Chiquimula	MLN-PID	MLN-PID
José Humberto Escobar Gálvez	1994	2019	17	Monjas	Jalapa	MAS	PP
José Humberto Suc Pop	1998	2007	5	San Cristóbal Verapaz	Alta Verapaz	DCG	DCG
José Inés Castillo Martínez	1999	2007	8	Taxisco	Santa Rosa	DIA-URNG	UNE
José Israel Navas Martínez	1990	1994	4	Santiago Sacatepéquez	Sacatepéquez	MAS	MAS
José Ixcayá Ixcayá	2003	2007	4	San Pablo La Laguna	Sololá	CCE1	CCE1
José Joel Lorenzo Flores	2007	2011	4	El Estor	Izabal	UNE	UNE
José Jorge Lemus Espinoza	2007	2015	8	Olopa	Chiquimula	UNE	CCE1
José Juventino Paredes Galindo	2003	2019	16	Ciudad Vieja	Sacatepéquez	DIA	PP
José León Canel Yani	1988	1990	2	San Pedro Sacatepéquez	Guatemala	UCN	UCN
José León Linares Rojas	1994	2003	9	San Lorenzo	Suchitepéquez	CAN	PAN
José Linares Rojas	2011	2015	4	San Lorenzo	Suchitepéquez	UNE-GANA	UNE-GANA
José López Pérez	1985	1988	3	San Gaspar Ixchil	Huehuetenango	MLN-PID	MLN-PID
José Lucas Cabrera Villagrez	1990	1994	4	Concepción Chiquirichapa	Quetzaltenango	DCG	DCG
José Luis Aragón Aguilar	1985	1990	5	Puerto Barrios	Izabal	CAPB COMITÉ DIGNIDAD	CAPB COMITÉ DIGNIDAD
José Luis Chacón Pérez	1988	1994	6	Pochuta	Chimaltenango	DCG	DCG
Jose Luis De Leon Villatoro	2015	2019	4	Pueblo Nuevo	Suchitepéquez	UNE	UNE
José Luis Donis Reynoso	1985	1988	3	Mataquesuintla	Jalapa	UCN	UCN
José Luis Fernandez Cabrera	1995	1999	4	San Miguel Dueñas	Sacatepéquez	DIA	DIA
Jose Luis Galindo De Leon	2015	2019	4	Retalhuleu	Retalhuleu	LIDER	LIDER
José Luis Galindo De León	2007	2015	8	Retalhuleu	Retalhuleu	UNE	UNE-GANA
José Luis González Ortíz	1995	2003	8	Sibinal	San Marcos	PAN	PAN
José Luis Guevara Alvarado	1985	1988	3	El Palmar	Quetzaltenango	DCG	DCG
José Luis Hernández Hernández	1988	1994	6	El Estor	Izabal	UCN	UCN
Jose Luis Ixcoy Quiñonez	2015	2019	4	San Gabriel	Suchitepéquez	UNE	UNE
José Luis Marroquín Cardona	1994	1995	1	Sansare	El Progreso	MAS	MAS
Jose Luis Marroquin Pamal	2003	2019	12	Alotenango	Sacatepéquez	UNE	LIDER
José Luis Munguía Jaure	1990	1995	5	Escuintla	Escuintla	UCN	UCN
José Luis Núñez García	1988	1990	2	San Andrés Iztapa	Chimaltenango	DCG	DCG
José Luis Solórzano Monterroso	1985	1990	5	Villa Canales	Guatemala	DCG	DCG
José Manuel Blanco Guzmán	1988	1990	2	Siquinalá	Escuintla	UCN	UCN
José Manuel Corado Cabrera	1994	1995	1	El Adelanto	Jutiapa	MAS	MAS

Alcalde	De	A	Años total	Municipio	Distrito	Partido inicial	Partido final
José Manuel de Jesús Morales Girón	1990	2011	13	Pueblo Nuevo Viñas	Santa Rosa	UCN	UNE
José Manuel Maderos Guerra	1988	1990	2	Esquipulas	Chiquimula	UCN	UCN
José Manuel Méndez Alonzo	2011	2019	8	San Pedro Pinula	Jalapa	UNE-GANA	PP
José Manuel Mendoza Irungraray	1990	1994	4	Parramos	Chimaltenango	UCN	UCN
José Manuel Ohajaca Ramos	1994	1998	4	Jocotán	Chiquimula	DCG-PR	DCG-PR
José Manuel Paiz Castañeda	1990	1994	4	Cabañas	Zacapa	UCN	UCN
Jose Marco Pascual Manuel	2015	2019	4	San Miguel Acatán	Huehuetenango	LIDER	LIDER
José Margarito Hernández	1995	1999	4	San Francisco La Unión	Quetzaltenango	DCG	DCG
José María Chay Quiej	2011	2015	4	Zunil	Quetzaltenango	PP	PP
José María García Portillo	1985	1990	5	Chiquimula	Chiquimula	MLN-PID	MLN-PID
José María López De Paz	2003	2007	4	Santa Cruz La Laguna	Sololá	FRG	FRG
José María Najarro Godoy	1988	1990	2	Zapotitlán	Jutiapa	DCG	DCG
José María Ramírez García	2003	2007	4	Samayac	Suchitepéquez	DIA	DIA
José Mario Cantoral Recinos	1999	2007	8	San Pedro Pinula	Jalapa	FRG	FRG
José Mario Pérez Sinay	1988	1990	2	San Antonio Aguas Calientes	Sacatepéquez	DCG	DCG
José Mario Silvestre Camposeco	2011	2015	4	Jacaltenango	Huehuetenango	PP	PP
José Martin Nimacachí	1994	1995	1	Santa Catarina Palopó	Sololá	PAN	PAN
José Martín Vasquez Vásquez	2011	2015	4	San Martín Sacatepéquez	Quetzaltenango	UNE-GANA	UNE-GANA
José Mauricio Contreras Morán	2007	2011	4	Atescatempa	Jutiapa	GANNA	GANNA
José Miguel Osorio	1988	1994	6	Masagua	Escuintla	DCG	DCG
José Napoleón Sales García	1994	1995	1	Santa Bárbara	Huehuetenango	DCG	DCG
José Oswaldo A. Zamora Zamora	1985	1988	3	San Andrés Iztapa	Chimaltenango	UCN	UCN
José Ottoniel Vásquez Salguero	2003	2007	4	Comapa	Jutiapa	FRG	FRG
José Ovalle	1985	1988	3	San Pablo Jocopilas	Suchitepéquez	DCG	DCG
José Pérez Chen	2007	2011	4	San Juan Cotzal	Quiché	PU	PU
Jose Quill Sanic	2011	2015	4	San José Poaquil	Chimaltenango	UNE-GANA	UNE-GANA
José Raúl Maldonado Pérez	2015	2019	4	San Pablo	San Marcos	URNG-MAIZ	URNG-MAIZ
José Raymundo Portillo Orellana	1990	1994	4	Guastatoya	El Progreso	UCN	UCN
José Remedios Hernández Escalante	1985	1988	3	Poptún	Petén	MLN-PID	MLN-PID
José Ricardo Castellanos R.	1990	1994	4	Ciudad Vieja	Sacatepéquez	UCN	UCN
José Rodrigo de León Villatoro	1990	1994	4	Pueblo Nuevo	Suchitepéquez	DCG	DCG
José Rodrigo Ramírez Alejo	1985	1988	3	Santo Tomás La Unión	Suchitepéquez	DCG	DCG
José Rogelio Estrada Godoy	1985	1990	5	Cuilapa	Santa Rosa	MLN-PID	MLN-PID
José Rolando Sosa Escobar	2007	2011	4	San Pablo	San Marcos	GANNA	GANNA
José Rubén Orizabal Rodríguez	1999	2003	4	Patulul	Suchitepéquez	PAN	PAN
José Ruberto García Chávez	1994	1995	1	El Chol	Baja Verapaz	MAS	MAS
Jose Rufino Cumes Coroxon	2011	2015	4	San Andrés Semetabaj	Sololá	FCN	FCN
José Rufino Ruiz Victoria	1995	2003	8	San Cristóbal Acasaguastlán	El Progreso	UCN	PAN

Alcalde	De	A	Años total	Municipio	Distrito	Partido inicial	Partido final
José Salvador Sánchez Izaguirre	1999	2003	4	Rabinal	Baja Verapaz	FRG	FRG
José Santiago Girón Casasola	1985	1988	3	Estanzuela	Zacapa	DCG	DCG
José Santos Morales Xet	1999	2003	4	Tecpán Guatemala	Chimaltenango	FRG	FRG
José Serapio Civil Charal	1995	1999	4	Alotenango	Sacatepéquez	FUN-PID	FUN-PID
José Solís Velázquez	1994	1995	1	Aguacatán	Huehuetenango	MAS	MAS
José Tereso Xocop Cux	2003	2007	4	Comalapa	Chimaltenango	FRG	FRG
José Timoteo Xiap Gonón	1988	1990	2	Almolonga	Quetzaltenango	UCN	UCN
José Tiriquiz Tiniguar	2003	2011	8	Chichicastenango	Quiché	FRG	FRG
José Torcuato Ruíz Flores	1985	1988	3	San Cristóbal Acasaguastlán	El Progreso	UCN	UCN
José Toribio Morales Maldonado	1990	1994	4	Zunilito	Suchitepéquez	UCN	UCN
José Varuc Valle Morales	2003	2007	4	Chiquimulilla	Santa Rosa	UNE	UNE
José Vicente Guzmán García	1988	1990	2	Granados	Baja Verapaz	DCG	DCG
José Victoriano Palacios Cuxevea	1990	1994	4	San Sebastián	Retalhuleu	UCN	UCN
José Wuilson Mejía Gaitán	1999	2011	12	Guanagazapa	Escuintla	FRG	GANNA
José Yanuario Rodríguez Girón	1995	1999	4	Joyabaj	Quiché	CCE1	CCE1
Jose_Manuel Marroqui_N Hichos	2011	2015	4	San Agustín Acasaguastlán	El Progreso	UNE	UNE
Josue Abel Pol Rojas	2015	2019	4	Río Bravo	Suchitepéquez	LIDER	LIDER
Josue Abzalón Lemus Hidalgo	1990	1994	4	Chicamán	Quiché	UCN	UCN
Juan Adolfo Escobar Avila	1988	1990	2	Quesada	Jutiapa	MLN	MLN
Juan Aguilar Luis	2015	2019	4	San Juan Ostuncalco	Quetzaltenango	TODOS	TODOS
Juan Alberto de León Morales	1988	1994	6	Panzós	Alta Verapaz	DCG	DCG
Juan Alberto Revolorio Herrarte	1988	1995	3	Santa Cruz Naranjo	Santa Rosa	MAS-PBR-PID-MEC	MAS
Juan Alberto Silva Reneaú	1998	1999	1	Livingston	Izabal	PLP-MLN	PLP-MLN
Juan Alberto Sitamul Pocón	1988	1990	2	Pastores	Sacatepéquez	UCN	UCN
Juan Andrés Itzep Ixcoy	1995	1999	4	Momostenango	Totonicapán	PAN	PAN
Juan Antonio Camposeco Delgado	2015	2019	4	Jacaltenango	Huehuetenango	LIDER	LIDER
Juan Antonio de León Sánchez	1985	1990	5	Amatitlán	Guatemala	DCG	DCG
Juan Antonio Gaitán Juárez	1985	1990	5	Chiquimulilla	Santa Rosa	DCG	DCG
Juan Antonio Monzón Godoy	1988	1990	2	Pasaco	Jutiapa	DCG	DCG
Juan Antonio Orellana Cardona	2007	2015	8	Monjas	Jalapa	UCN	UCN
Juan Antonio Ponzuelos	1985	1988	3	San Rafael Las Flores	Santa Rosa	DCG	DCG
Juan Antonio Vanegas Hernández	2007	2019	12	Concepción Las Minas	Chiquimula	PP	LIDER
Juan Antonio Velásquez Petzey	2015	2019	4	Santiago Atitlán	Sololá	UCN	UCN
Juan Arnoldo Muños Enrique	1999	2003	4	Retalhuleu	Retalhuleu	DIA-URNG	DIA-URNG
Juan Arturo Escobar Morales	1990	1994	4	San Rafael Pie de la Cuesta	San Marcos	PSD-AP5	PSD-AP5
Juan Balcot	1994	1995	1	Santa Cruz La Laguna	Sololá	UCN	UCN
Juan Bartolomé Sosa Santos	1995	1999	4	Santa María Visitación	Sololá	DIA	DIA
Juan Caal Có	1995	1999	4	Tamahú	Alta Verapaz	PAN	PAN

Alcalde	De	A	Años total	Municipio	Distrito	Partido inicial	Partido final
Juan Caba Canay	1990	1994	4	Chajul	Quiché	DCG	DCG
Juan Camaja Pinula	1990	1995	5	Cunén	Quiché	UCN	UCN
Juan Canté Cohuoj	1985	1988	3	San José	Petén	UCN	UCN
Juan Carlos Barrios Rodriguez	2015	2019	4	Santiago Sacatepéquez	Sacatepéquez	CCE1	CCE1
Juan Carlos Ochoa Arresis	2011	2019	8	Esquipulas Palo Gordo	San Marcos	UNE-GANA	PP
Juan Carlos Ruwet Castellanos	2015	2019	4	Parramos	Chimaltenango	FUERZA	FUERZA
Juan Castulo López Xicara	2011	2015	4	La Esperanza	Quetzaltenango	UNE-GANA	UNE-GANA
Juan Cay Ixtamalíc	1988	1994	6	Sumpango	Sacatepéquez	DCG	DCG
Juan Celestino Chuc Paxtor	1999	2007	8	San Andrés Xecul	Totonicapán	FRG	FRG
Juan Chacaj Ixcotoyac	1990	1994	4	Santa Lucía La Reforma	Totonicapán	DCG	DCG
Juan Chach Ventura	1990	1994	4	San Andrés Sajcabajá	Quiché	DCG	DCG
Juan Chay Garcia	2015	2019	4	Zunil	Quetzaltenango	CREO-UNIONISTA	CREO-UNIONISTA
Juan Chutá Ramírez	1985	1988	3	San José Chacayá	Sololá	DCG	DCG
Juan Coche Ixmatá	1990	2003	13	San Miguel Panán	Suchitepéquez	MLN	FRG
Juan Coyote Patal	1985	1990	5	Patzún	Chimaltenango	DCG	DCG
Juan De Dios Pdsarez Barrios	1994	1995	1	Chinique	Quiché	MAS	MAS
Juan de María Silva y Silva	1985	1988	3	Oratorio	Santa Rosa	MLN-PID	MLN-PID
Juan Domingo López	1988	1990	2	San Juan Atitán	Huehuetenango	UCN	UCN
Juan Domingo Perez	2015	2019	4	San Idelfonso Ixtahuacán	Huehuetenango	UNE	UNE
Juan Dondiego Rodríguez	1985	1988	3	Alotenango	Sacatepéquez	PDCN-PR	PDCN-PR
Juan Enrique Rodríguez Fi.	1995	1999	4	Panajachel	Sololá	UCN	UCN
Juan Felix Tomás	1990	1999	8	San Miguel Acatán	Huehuetenango	MLN	MLN
Juan Francisco Aguilar Díaz	2011	2015	4	El Rodeo	San Marcos	LIDER	LIDER
Juan Francisco Barrientos Santos	1994	1995	1	Iztapa	Escuintla	MAS	MAS
Juan Francisco Cárdenas Argueta	1994	2003	9	El Tejar	Chimaltenango	PAN	PAN
Juan Francisco De León Arreaga	2011	2019	8	Sibilia	Quetzaltenango	UNE-GANA	PP
Juan Francisco De León Barrios	1985	1988	3	Cajolá	Quetzaltenango	DCG	DCG
Juan Francisco López Díaz	2003	2015	12	Río Bravo	Suchitepéquez	PP-MR-PSN	UNE-GANA
Juan Francisco López Zamora	1990	1994	4	San Antonio Aguas Calientes	Sacatepéquez	CCE1	CCE1
Juan Francisco Oliva Estrada P	1999	2007	8	Poptún	Petén	PAN	PP-MR-PSN
Juan Francisco Quill Gabriel	1999	2003	4	San José Poaquil	Chimaltenango	DCG	DCG
Juan Godínez Martín	2007	2011	4	San Juan Atitán	Huehuetenango	PAN	PAN
Juan Gómez	1985	1988	3	Colotenango	Huehuetenango	DCG	DCG
Juan Gómez López	2015	2019	4	Cajolá	Quetzaltenango	PP	PP
Juan Gómez Pu	1985	1999	7	San Bartolomé Jocotenango	Quiché	UCN	FRG
Juan González Cruz	2007	2011	4	Chicacao	Suchitepéquez	GANA	GANA
Juan Guillermo Gómez Valdez	1985	1990	5	Mixco	Guatemala	DCG	DCG

Alcalde	De	A	Años total	Municipio	Distrito	Partido inicial	Partido final
Juan Heriberto Cohuoj Huex	1988	1990	2	San José	Petén	DCG	DCG
Juan Hernández Diego	1988	1990	2	San Mateo Ixtatán	Huehuetenango	DCG	DCG
Juan Hernández Fabián	1994	2011	13	San Sebastián Huehuetenango	Huehuetenango	MAS	UNE
Juan Hernández Paxtor	1988	1994	6	San Francisco El Alto	Totonicapán	DCG	DCG
Juan Hernández Sebastián	1990	1994	4	San Mateo Ixtatán	Huehuetenango	DCG	DCG
Juan Humberto Gonzáles Morales	1999	2003	4	San Juan Ostuncalco	Quetzaltenango	UD-LOV	UD-LOV
Juan Inocente Cuy Matzar	2003	2007	4	San Andrés Semetabaj	Sololá	UNE	UNE
Juan Jerónimo Canahuí	1990	1994	4	San Miguel Chicaj	Baja Verapaz	PID-FUN-FRG	PID-FUN-FRG
Juan José Alfaro Lemus	2003	2007	4	Escuintla	Escuintla	UNE	UNE
Juan José Amadeo Garzona	1990	1995	5	Santa Cruz del Quiché	Quiché	UCN	UCN
Juan José Can Pichiya	2007	2011	4	Patzicia	Chimaltenango	PP	PP
Juan José Castillo Boteo	1995	1999	4	Tiquisate	Escuintla	UCN	UCN
Juan Jose Cua Hernandez	2015	2019	4	El Tejar	Chimaltenango	LIDER	LIDER
Juan José Mejía Rodríguez	1995	2015	16	Gualán	Zacapa	UCN-DCG-PSD	UNE-GANA
Juan José Tíu Vicente	2011	2019	8	Sacapulas	Quiché	PP	PP
Juan Liberto Pineda	2007	2011	4	San José El ídolo	Suchitepéquez	PP	PP
Juan López	1990	1994	4	Cajolá	Quetzaltenango	DCG	DCG
Juan López Imul	2003	2011	8	Santa María Chiquimula	Totonicapán	FRG	FRG
Juan López Osorio	1988	1994	6	Uspantán	Quiché	DCG	DCG
Juan Luis Gramajo y Gramajo	1988	1990	2	San Antonio La Paz	El Progreso	DCG	DCG
Juan Mariano Maldonado Ochoa	1985	1988	3	El Rodeo	San Marcos	DCG	DCG
Juan Martín Diego Juan	2003	2007	4	San Sebastián Coatán	Huehuetenango	FRG	FRG
Juan Martínez Méndez	1990	2011	16	Magdalena Milpas Altas	Sacatepéquez	FRG	PP
Juan Mejía Morales	1990	1995	5	Chichicastenango	Quiché	DCG	DCG
Juan Méndez Gómez	1985	1988	3	San Sebastián Huehuetenango	Huehuetenango	DCG	DCG
Juan Mercedes García Hernández	1998	2003	5	San Francisco El Alto	Totonicapán	PAN	FRG
Juan Micolax Alonzo	1999	2003	4	Patzicia	Chimaltenango	FRG	FRG
Juan Miguel Pedro José	1988	1990	2	San Sebastián Coatán	Huehuetenango	MLN-MEC-FUN	MLN-MEC-FUN
Juan Nicolás Quej Caal	1994	1995	1	Tamahú	Alta Verapaz	MAS	MAS
Juan Onofre Rivera Hernández	1994	1995	1	Magdalena Milpas Altas	Sacatepéquez	MAS	MAS
Juan Ordoñez Xotoy	1988	1990	2	San Bartolomé Jocotenango	Quiché	UCN	UCN
Juan Pablo Espino Villela	1990	1994	4	Esquipulas	Chiquimula	MLN	MLN
Juan Pascual Sebastián	1994	1999	5	Santa Eulalia	Huehuetenango	MAS	UD
Juan Pérez Vásquez	1988	1990	2	San Martín Sacatepéquez	Quetzaltenango	DCG	DCG
Juan Pu Ixcotoyac	1988	1990	2	Santa Lucía La Reforma	Totonicapán	DCG	DCG

Alcalde	De	A	Años total	Municipio	Distrito	Partido inicial	Partido final
Juan Ramiro López Mazariegos	1990	1994	4	El Asintal	Retalhuleu	UCN	UCN
Juan Ramón Camera Espinoza	1990	1994	4	Camotán	Chiquimula	DCG	DCG
Juan Ramos Aguilar	1985	1988	3	Santiago Chimaltenango	Huehuetenango	DCG	DCG
Juan Raúl Fuentes Montes	2011	2015	4	Malacatán	San Marcos	PP	PP
Juan Rolando Xum Vicente	2015	2019	4	San Andrés Xecul	Totonicapán	TODOS	TODOS
Juan Roni Estuardo Castillo de León	1999	2007	8	La Libertad	Huehuetenango	PAN	PP-MR-PSN
Juan Sajquiy Canel	1995	1999	4	Santa Cruz La Laguna	Sololá	PAN	PAN
Juan Santos Morataya	1988	1990	2	San José Pinula	Guatemala	DCG	DCG
Juan Sebastián Nicolás Diego Juan	1999	2015	8	San Sebastián Coatán	Huehuetenango	FRG	PP
Juan Soben Tuj	1988	1990	2	Santa Clara La Laguna	Sololá	DCG	DCG
Juan Soc Cor	2007	2015	8	Patzité	Quiché	UNE	UNE-GANA
Juan Sop Ixcot	1985	1988	3	Zunil	Quetzaltenango	DCG	DCG
Juan Toc Solís	1990	1995	5	Joyabaj	Quiché	DCG	DCG
Juan Tuj Chachal	1990	1994	4	Santa Clara La Laguna	Sololá	DCG	DCG
Juan Tzoy Calel	2011	2015	4	Santa María Chiquimula	Totonicapán	PP	PP
Juan Ujpa_N Piy,	2011	2015	4	San Pablo La Laguna	Sololá	PU	PU
Juan Ujpan Culan	2015	2019	4	San Miguel Panán	Suchitepéquez	LIDER	LIDER
Juan Vásquez Vázquez	1994	1995	1	San Martín Sacatepéquez	Quetzaltenango	CCE1	CCE1
Juan Véliz Izaguirre	2007	2011	4	Salamá	Baja Verapaz	PP	PP
Juan Victoriano Chacaj Tum	2015	2019	4	Santa Lucía La Reforma	Totonicapán	LIDER	LIDER
Julián Axpuc Velázquez	1985	1988	3	San Bartolomé Millpas Altas	Sacatepéquez	DCG	DCG
Julián Fernando Lemus Riveiro	1999	2011	12	Tucurú	Alta Verapaz	FRG	UNE
Julián León Castro	1988	1990	2	Santa María Chiquimula	Totonicapán	CAN-MEC-MAS-PNR-PID	CAN-MEC-MAS-PNR-PID
Julian Magdaleno Batz Par	1990	1994	4	San Pedro La Laguna	Sololá	PAN	PAN
Julián Marroquín Pérez	1985	1988	3	Comitancillo	San Marcos	DCG	DCG
Julián Mendoza Bautista	1999	2003	4	Todos Santos Cuchumatán	Huehuetenango	FRG	FRG
Julián Pablo Ramírez	2003	2007	4	Todos Santos Cuchumatán	Huehuetenango	PP-MR-PSN	PP-MR-PSN
Julián Patán Piche	1985	1988	3	Santa María de Jesús	Sacatepéquez	UCN	UCN
Julian Rubí Nájera y Nájera	1988	1990	2	San Carlos Alzatate	Jalapa	UCN	UCN
Julián Tesucún y Tesucún	1994	2011	17	San José	Petén	PAN	GANA
Julio Albert Enriquez Sánchez	2015	2019	4	Zacapa	Zacapa	CCE1	CCE1
Julio Amílcar Ambrocio Ramírez	2007	2019	8	San Pedro Necta	Huehuetenango	UD	LIDER
Julio Antonio Alvarado Recinos	1985	1990	5	Sololá	Sololá	DCG	DCG
Julio Antonio Juárez Ramírez	2011	2015	4	Santo Tomás La Unión	Suchitepéquez	CCE1	CCE1
Julio Antonio Muñoz Alvarado	1990	1994	4	La Libertad	Petén	UCN	UCN

Alcalde	De	A	Años total	Municipio	Distrito	Partido inicial	Partido final
Julio Armando Paz Espinoza	2003	2007	4	Santa Lucía Cotzumalguapa	Escuintla	URNG	URNG
Julio Cesar Andrade Alvarez	1999	2003	4	Pastores	Sacatepéquez	FRG	FRG
Julio César Angel	1985	1988	3	Tectitán	Huehuetenango	UCN	UCN
Julio César Balcárcel Ramírez	2007	2011	4	El Rodeo	San Marcos	UNE	UNE
Julio César Barrientos Ramírez	2003	2011	8	El Jícaro	El Progreso	PP-MR	UNE
Julio César Boj Pérez	1995	1999	4	Santo Tomás La Unión	Suchitepéquez	DCG	DCG
Julio César Chacón	2011	2015	4	Huité	Zacapa	CCE1	CCE1
Julio César Cigarroa Escobar	2015	2019	4	Champerico	Retalhuleu	PP	PP
Julio César Girón Portillo	2011	2019	8	Estanzuela	Zacapa	CCE1	TODOS
Julio César González Pinto	1988	1990	2	Sansare	El Progreso	MEC-MLN-MAS-PNR-CAN	MEC-MLN-MAS-PNR-CAN
Julio César Guerra Cameros	2011	2019	8	Agua Blanca	Jutiapa	CCE1	TODOS
Julio César López Montenegro	1988	1994	6	San José del Golfo	Guatemala	UCN	UCN
Julio César Melgar Samayoa	2007	2011	4	Escuintla	Escuintla	PP	PP
Julio César Montúfar Herrarte	1985	1988	3	San Lorenzo	Suchitepéquez	UCN	UCN
Julio César Portillo Sandoval	1998	2011	5	San Pedro Pinula	Jalapa	PAN	GANA
Julio César Quiñónes Hernández	2003	2015	12	San Miguel Dueñas	Sacatepéquez	CCE1	UNE-GANA
Julio César Quiroa Reyes	1988	1995	3	Ciudad Vieja	Sacatepéquez	PR	FDP
Julio César Xicay Poz	1995	2011	12	Zunil	Quetzaltenango	DCG	PP
Julio Daniel Marroquín Ordoñez	2015	2019	4	Villa Canales	Guatemala	PP	PP
Julio Enrique Morales Domingo	2015	2019	4	San Rafael Pétzal	Huehuetenango	UNE	UNE
Julio Enrique Pozuelos	1994	1995	1	San Rafael Las Flores	Santa Rosa	MLN-DCG	MLN-DCG
Julio Godínez Hernández	1998	1999	1	Uspantán	Quiché	PAN	PAN
Julio González Franco	1988	1990	2	San Miguel Panán	Suchitepéquez	MAS-PID-MLN-CAN-MEC	MAS-PID-MLN-CAN-MEC
Julio Humberto López Alvarez	1999	2003	4	Los Amates	Izabal	FRG	FRG
Julio Humberto Way Medrano	1985	1995	4	El Progreso	Jutiapa	DCG	DCG
Julio Manuel Vásquez Solano	2007	2011	4	Rabinal	Baja Verapaz	UNE	UNE
Julio Raúl Ochaeta Maza	1990	1994	4	San Francisco	Petén	DCG	DCG
Julio René López Lemus	1988	1990	2	San Jerónimo	Baja Verapaz	UCN	UCN
Julio Rhudi Alcázar Girón	1988	1990	2	Ayutla	San Marcos	DCG	DCG
Julio Roberto Lima Franco	2003	2007	4	Esquipulas	Chiquimula	PP-MR-PSN	PP-MR-PSN
Julio Roberto Muñoz Alvarado	1999	2003	4	Pueblo Nuevo Viñas	Santa Rosa	PAN	PAN
Julio Roberto Solís Tejada	2003	2007	4	San Jerónimo	Baja Verapaz	PP-MR-PSN	PP-MR-PSN
Julio Rolando García	1995	1999	4	Aguacatán	Huehuetenango	PAN	PAN
Julio Romeo Pérez Rodríguez	1988	1990	2	San Lucas Sacatepéquez	Sacatepéquez	DCG	DCG
Julio Romeo Suram Chun	2011	2015	4	San Cristóbal Verapaz	Alta Verapaz	PP	PP
Justino Juárez Tobar	1988	1990	2	Canillá	Quiché	MLN	MLN

Alcalde	De	A	Años total	Municipio	Distrito	Partido inicial	Partido final
Justo Chávez Tolcha	1985	1988	3	San Bernardino	Suchitepéquez	DCG	DCG
Justo German Orozco Monzón	1994	1995	1	Pajapita	San Marcos	DCG	DCG
Justo Rufino Similox Pichiyá	2015	2019	4	Comalapa	Chimaltenango	TODOS	TODOS
Juventino Antonio Morales Guerra	1990	2007	17	San Jacinto	Chiquimula	UCN	FRG
Juventino Antonio Pineda Cosojay	2007	2011	4	San Vicente Pacaya	Escuintla	UNE	UNE
Juventino Armando Aquino Marroquín	1985	1988	3	Usumatlán	Zacapa	UCN	UCN
Kevin Adusten Duque	2011	2015	4	Poptún	Petén	PP	PP
Koky Cordova	2015	2019	4	Cobán	Alta Verapaz	LIDER	LIDER
Laureano Godín López	1990	1994	4	San Gaspar Ixchil	Huehuetenango	PDCN	PDCN
Lauro Interiano Gómez	1994	1995	1	San Juan Tecuaco	Santa Rosa	UCN	UCN
Lauro Moisés de León Orozco	1999	2003	4	San Pedro Sacatepéquez	San Marcos	FRG	FRG
Lázaro Contreras Revolorio	2011	2015	4	Pasaco	Jutiapa	CCE1	CCE1
Lázaro Pirir Equite	2003	2019	8	San Juan Sacatépéquez	Guatemala	PP-MR-PSN	LIDER
Lázaro Quejny Mérida	1995	1999	4	Ocós	San Marcos	PSD	PSD
Lázro Leocadio Ortíz Roblero	2011	2015	4	Sibinal	San Marcos	CCE1	CCE1
Leandro Rafael Morales Acevedo	1999	2011	12	Estanzuela	Zacapa	PAN	GANA
Leocadio Hervin Díaz Jiménez	1999	2003	4	San Juan Ixcoy	Huehuetenango	FRG	FRG
Leonardo Obispo Escalante Cabrera	1999	2003	4	Concepción Chiquirichapa	Quetzaltenango	DIA-URNG	DIA-URNG
Leonardo Sarat Oxla	2011	2015	4	Cunén	Quiché	LIDER	LIDER
Leonel Arturo Chacón Barrios	2007	2015	8	Cobán	Alta Verapaz	FRG	PP
Leonel Elias Mazariegos Barrios	2003	2007	4	Pajapita	San Marcos	UD	UD
Leonel Estuardo Martínez Morales	1988	1990	2	Monjas	Jalapa	UCN	UCN
Leonel Hernández Itzol	1988	1990	2	Magdalena Milpas Altas	Sacatepéquez	PID-PNR	PID-PNR
Leonel Mauricio Jarquín Gil	2007	2015	8	Tiquisate	Escuintla	PU	UNE-GANA
Leonel Napoleón Alvarez Bailón	1988	1990	2	Lanquín	Alta Verapaz	DCG	DCG
Leonel Victoriano Guzman Argueta	2015	2019	4	Tucurú	Alta Verapaz	UNE	UNE
Leonidas Antonio Dávila Florián	1999	2011	12	San Juan Tecuaco	Santa Rosa	FRG	UNE
Leonidas Antonio Sandoval Felipe	2007	2011	4	Santa Ana	Petén	GANA	GANA
Leonidas Morales Sagastume	2007	2019	12	San Jacinto	Chiquimula	GANA	LIDER
Leonides Gerardo Calderon Gramajo	2011	2015	4	San Carlos Sija	Quetzaltenango	PP	PP
Leonzo Vargas Coj	1994	1995	1	El Palmar	Quetzaltenango	MAS	MAS
Leopoldo Ical Jul	1994	2011	8	San Cristóbal Verapaz	Alta Verapaz	DCG	FRG
Leopoldo Juárez López	1988	1990	2	Chahal	Alta Verapaz	DCG	DCG
Leopoldo Tavares López	2003	2007	4	Coatepeque	Quetzaltenango	PP-MR-PSN	PP-MR-PSN
Lewis Armand Logan Orellana	1995	1999	4	Escuintla	Escuintla	PAN	PAN
Lilian Irlanda Pop Coy	2015	2019	4	Lanquín	Alta Verapaz	LIDER	LIDER
Lilian Piedad Garcia Contreras	2015	2019	4	Fray Bartolomé de las Casas	Alta Verapaz	UNE	UNE
Lisandro Aguilar Vaides	1999	2003	4	San Miguel Siguilá	Quetzaltenango	ARDE	ARDE

Alcalde	De	A	Años total	Municipio	Distrito	Partido inicial	Partido final
Lizandro Orrellana Castillo	1990	1994	4	Casillas	Santa Rosa	UCN	UCN
Longino Chajon Suruy	1995	1999	4	Sumpango	Sacatepéquez	FRG	FRG
Longino Jiatz Batz	2007	2011	4	Tecpán Guatemala	Chimaltenango	PP	PP
Lorenzo Aguilar Martín	1990	1994	4	Santiago Chimaltenango	Huehuetenango	FRG	FRG
Lorenzo Ceballos López	1994	1995	1	San Gabriel	Suchitepéquez	UCN	UCN
Lorenzo García Martín	2011	2019	8	San Juan Atitán	Huehuetenango	UNE	PP
Lorenzo Hernandez Chan	1988	1990	2	San Andrés Xecul	Totonicapán	CCE1	CCE1
Lorenzo Sem López	1999	2003	4	San Gabriel	Suchitepéquez	FRG	FRG
Lorenzo Sequec Juracan	1999	2003	4	Concepción	Sololá	CCE1	CCE1
Lucas Chiyal Quiacaín	1985	1988	3	San Marcos La Laguna	Sololá	DCG	DCG
Lucas Cutzal Mux	2011	2015	4	Tecpán Guatemala	Chimaltenango	PP	PP
Lucas García Pazos	1988	1990	2	San Juan Ermita	Chiquimula	MLN	MLN
Lucas Mendoza Asicona	1988	1990	2	Chajul	Quiché	UCN	UCN
Lucas Mendoza Bizarro	1985	1988	3	San Juan La Laguna	Sololá	PDCN-PR	PDCN-PR
Lucas Pedro José	1988	1990	2	Santa Eulalia	Huehuetenango	DCG	DCG
Lucas Puzul Sajvín	2007	2011	4	San Marcos La Laguna	Sololá	PU	PU
Luciano Antonio Villatoro Flores	1985	1988	3	Santo Domingo Suchitepéquez	Suchitepéquez	DCG	DCG
Luciano Chumiltepez	1999	2003	4	Santa Cruz La Laguna	Sololá	PAN	PAN
Lucilo Patán Xar	1988	1990	2	Santa María de Jesús	Sacatepéquez	DCG	DCG
Lucio Cua Sazo	1994	1995	1	San Marcos La Laguna	Sololá	MAS	MAS
Lucio Cun Xocop	1985	1988	3	San José Poaquil	Chimaltenango	DCG	DCG
Luis Adolfo Barrientos Figueroa	1995	1999	4	Chahal	Alta Verapaz	DCG	DCG
Luis Alberto Castellanos Corzo	1994	1995	1	Flores	Petén	MAS	MAS
Luis Alberto Morales Osorio	2003	2015	8	Rabinal	Baja Verapaz	FRG	UNE-GANA
Luis Alberto Navarizo Estrada	2003	2007	4	Sayaxché	Petén	UNE	UNE
Luis Alberto Sarillas Vasquez	2011	2015	4	Petapa	Guatemala	PP	PP
Luis Alfredo Herrera Amado	2015	2019	4	Totonicapán	Totonicapán	LIDER	LIDER
Luis Alfredo Ortega Tobar	2015	2019	4	Gualán	Zacapa	TODOS	TODOS
Luis Alfredo Ramirez Lorenzo	2015	2019	4	Cabañas	Zacapa	UNE	UNE
Luis Amado Yanes Mendoza	2015	2019	4	Melchor de Mencos	Petén	UNE	UNE
Luis Ambrocio López Chamorro	2007	2011	4	Chinique	Quiché	UNE	UNE
Luis Antonio Marroquín y Marroquín	1985	1990	5	Guastatoya	El Progreso	DCG	DCG
Luis Augusto Estrada Rodriguez	2015	2019	4	San Francisco	Petén	UNE	UNE
Luis Balentin Gómez Gómez	1994	1995	1	Tejutla	San Marcos	MAS	MAS
Luis Chá Caal	1985	1988	3	Tamahú	Alta Verapaz	DCG	DCG
Luis de Jesús Lemus Marroquín	1988	1990	2	Oratorio	Santa Rosa	DCG	DCG
Luis Eduardo Ascencio Gonzalez	1999	2003	4	Salamá	Baja Verapaz	FRG	FRG
Luis Emilio Morales Barrios	1999	2003	4	San Rafael Pie de la Cuesta	San Marcos	PAN	PAN

Alcalde	De	A	Años total	Municipio	Distrito	Partido inicial	Partido final
Luis Esquit Coj	1994	1995	1	Palín	Escuintla	DCG	DCG
Luis Eugenio Rodas de la Rosa	1994	1995	1	El Rodeo	San Marcos	MAS	MAS
Luis Everardo Chonay Sirin	2015	2019	4	Santa Cruz Balanyá	Chimaltenango	LIDER	LIDER
Luis Felipe Sagastume Ramos	1995	1999	4	Cuilapa	Santa Rosa	FRG	FRG
Luis Fernando Acajábón García	2003	2007	4	Santa Lucía Milpas Altas	Sacatepéquez	DIA	DIA
Luis Fernando Grijalva Minera	2015	2019	8	San José La Arada	Chiquimula	EG	CREO-UNIONISTA
Luis Fernando Sanchinel Palma	2007	2011	4	San Luis Jilotepeque	Jalapa	UNE	UNE
Luis Florencio García Chuta	2003	2011	8	San José Chacayá	Sololá	PU	PU
Luis Francisco Corado Calderón	1995	1999	4	Petapa	Guatemala	PAN	PAN
Luis Humberto Soria Meléndez	1985	1988	3	San Cristóbal Verapaz	Alta Verapaz	UCN	UCN
Luis López Maldonado	1985	1990	5	Quetzaltenango	Quetzaltenango	DCG	DCG
Luis Manolo Aguilar Cifuentes	1990	1994	4	San Lorenzo	San Marcos	DCG	DCG
Luis Roberto Girón y Girón	1988	1990	2	Ipala	Chiquimula	MLN	MLN
Luis Sajché Carmona	1985	1988	3	San Antonio Aguas Calientes	Sacatepéquez	DCG	DCG
Luis Vicente Orozco Cinto	1994	1995	1	San Cristóbal Cucho	San Marcos	MAS	MAS
Macario Efrain Oliva Muralles	2015	2019	4	Sayaxché	Petén	UNE	UNE
Macedonio López Hernández	1994	1995	1	Santa Catarina Barahona	Sacatepéquez	CCE1	CCE1
Magno Víctor Roblero Bravo	2015	2019	4	San José Ojetenam	San Marcos	UNE	UNE
Mainor Guillermo Orellana Mazariegos	2007	2015	8	Amatitlán	Guatemala	PP	PP
Manglio Edilmar Camposeco Castillo	2011	2015	4	San Antonio Huista	Huehuetenango	UNE	UNE
Manlio Salomon Lec Sicay	1995	1999	4	San Lucas Tolimán	Sololá	CCE1	CCE1
Manrique Obel Gálvez De León	2015	2019	4	Cuilco	Huehuetenango	UNE	UNE
Manuel Artola Paz	1985	1988	3	Tucurú	Alta Verapaz	DCG	DCG
Manuel Asicona Rivera	1995	2007	8	Chajul	Quiché	FRG	FRG
Manuel Augusto Navas y Navas	1994	2015	17	Santiago Sacatepéquez	Sacatepéquez	MAS	PP
Manuel Benedicto Lucas García C	1994	1995	1	Poptún	Petén	CCE1	CCE1
Manuel De Jesu_S Tahay Go_Mez	2011	2015	4	Nahualá	Sololá	UNE-GANA	UNE-GANA
Manuel de Jesús Arriaza Marroquín	1990	1994	4	San Cristóbal Acasaguastlán	El Progreso	UCN	UCN
Manuel de Jesús Barquín Durán	1994	1995	1	La Libertad	Petén	DCG	DCG
Manuel de Jesús Castillo Medrano	1995	2011	4	Jutiapa	Jutiapa	UCN	CCE1
Manuel de Jesús Delgado Sagarminaga	2003	2019	12	Mazatenango	Suchitepéquez	CCE1	CCE1
Manuel de Jesús García Paredes	1990	1999	9	Morazán	El Progreso	UCN	PAN
Manuel de Jesús Garrido Rosado	1990	2007	17	Santa Ana	Petén	UCN	PSN-PP
Manuel de Jesús Gutiérrez Martínez	1990	1994	4	San Manuel Chaparrón	Jalapa	UCN	UCN
Manuel de Jesús Jiménez Coronado	1988	1990	2	Parramos	Chimaltenango	DCG	DCG
Manuel de Jesús López Monroy	1994	1995	1	Pochuta	Chimaltenango	MAS	MAS
Manuel de Jesús Miss Salazar	1988	1990	2	Santa Ana	Petén	UCN	UCN

Alcalde	De	A	Años total	Municipio	Distrito	Partido inicial	Partido final
Manuel de Jesús Samayoa Arriaza	1994	1995	1	Sanarate	El Progreso	MAS	MAS
Manuel de Jesús Tartón Gabriel	2003	2007	4	San José Poaquil	Chimaltenango	FRG	FRG
Manuel de Jesús Vásquez Pérez	1995	1999	4	Guazacapán	Santa Rosa	FRG	FRG
Manuel de los Reyes González	1985	1988	3	Santa Rosa de Lima	Santa Rosa	DCG	DCG
Manuel Eduardo Arita López	1988	1990	2	Olopa	Chiquimula	MLN	MLN
Manuel Eduardo Sosa Castañeda	1999	2003	4	Morales	Izabal	FRG	FRG
Manuel Francisco Cruz Figueroa	1999	2003	4	San Lucas Tolimán	Sololá	PAN	PAN
Manuel Godínez Girón	1995	1999	4	San Gaspar Ixchil	Huehuetenango	DCG-PSD	DCG-PSD
Manuel Hilario Duarte Ortiz	1990	1994	4	Melchor de Mencos	Petén	DCG	DCG
Manuel Mardoqueo Espinoza Gonzalez	1990	1994	4	Santa María Ixhuatán	Santa Rosa	MLN	MLN
Manuel María Martínez Fuentes	1985	1988	3	Petapa	Guatemala	DCG	DCG
Manuel Martín Díaz	1988	1990	2	Santiago Chimaltenango	Huehuetenango	DCG	DCG
Manuel Paredes Chub	1994	1998	4	El Estor	Izabal	PREG	PREG
Manuel Quejem	2011	2015	4	Santa Cruz Verapaz	Alta Verapaz	PU	PU
Manuel Reanda Pablo	2007	2011	4	Santiago Atitlán	Sololá	UNE	UNE
Manuel Salvador Galicia López	1990	1995	5	Chiantla	Huehuetenango	FRG	FRG
Manuel Sisay Sapalu	1995	1999	4	Santiago Atitlán	Sololá	DCG	DCG
Manuel Sut Lucas	1999	2003	4	Chichicastenango	Quiché	FRG	FRG
Manuel Tambriz Carrillo	1994	1995	1	Santa Catarina Ixtahuacán	Sololá	MAS	MAS
Manuel Tzep Rosario	2015	2019	4	Nahualá	Sololá	LIDER	LIDER
Manuel Tzoc Carrillo	2007	2011	4	Nahualá	Sololá	UNE	UNE
Manuel Us	1995	1999	4	Patzité	Quiché	PLP	PLP
Manuel Vásquez Arcon	1990	1994	4	Zacualpa	Quiché	AP-5	AP-5
Manuel Vásquez Santiago	1988	1994	6	Sacapulas	Quiché	DCG	DCG
Mara Ninethe Marroquin Flores De Alfaro	2015	2019	4	Amatitlán	Guatemala	UNE	UNE
Marcel Magno Lemus Pérez	2007	2011	4	Moyuta	Jutiapa	PU	PU
Marcelino Ermitáneo Sánchez López	1985	1988	3	Sipacapa	San Marcos	UCN	UCN
Marcelo Adolfo López Marroquín	1995	1999	4	Santa Cruz Naranjo	Santa Rosa	PAN	PAN
Marcelo Chile Gallina	1995	1999	4	Sto. Domingo Xenacoj	Sacatepéquez	PDP	PDP
Marcelo Efraín De León Ovalle	1988	1990	2	Samayac	Suchitepéquez	UCN	UCN
Marcelo Osman López Chochom	2003	2007	4	San Sebastián	Retalhuleu	PP-MR-PSN	PP-MR-PSN
Marcial Antonio Castañeda Galindo	2003	2007	4	Teculután	Zacapa	PP-MR-PSN	PP-MR-PSN
Marcial Antonio Castañeda Mayorga	1988	1990	2	Teculután	Zacapa	MLN	MLN
Marciano Encarnación Pérez Ochoa	2003	2007	4	Génova	Quetzaltenango	CCEI	CCEI
Marco Antonio Archila Pindera	1985	1988	3	San Pedro Sacatepéquez	Guatemala	UCN	UCN
Marco Antonio Cabrera Ubedo	1995	2003	8	San Lucas Sacatepéquez	Sacatepéquez	PAN	PAN
Marco Antonio Donis Pineda	1998	1999	1	Palencia	Guatemala	PAN	PAN
Marco Antonio Echeverría	1990	1994	4	La Reforma	San Marcos	DCG	DCG

Alcalde	De	A	Años total	Municipio	Distrito	Partido inicial	Partido final
Marco Antonio Estrada González	2003	2007	4	Chicacao	Suchitepéquez	CCEI	CCEI
Marco Antonio Lara Sánchez	2015	2019	4	San José Poaquil	Chimaltenango	TODOS	TODOS
Marco Antonio Méndez Vásquez	2011	2015	4	San Miguel Panán	Suchitepéquez	UNE-GANA	UNE-GANA
Marco Antonio Orozco Arriola	2003	2011	8	San Pedro Sacatepéquez	San Marcos	PP-MR-PSN	GANNA
Marco Antonio Prado Vela	1985	1988	3	Morazán	El Progreso	DCG	DCG
Marco Antonio Ruiz González	1999	2003	4	Comapa	Jutiapa	FRG	FRG
Marco Antonio Súchite Flores	1990	1995	5	Los Amates	Izabal	DCG	DCG
Marco Antonio Xicay Poz	1988	1990	2	Zunil	Quetzaltenango	DCG	DCG
Marco Augusto Alfaro Lemus	1994	2007	13	Masagua	Escuintla	MAS	FRG
Marco Augusto Sáenz Castillo	1994	1999	5	San Antonio Huista	Huehuetenango	CCEI	CCEI
Marco Aurelio Alonzo Aguirre	2011	2015	4	Unión Cantinil	Huehuetenango	CCEI	CCEI
Marco Aurelio Calderón Calderón	1994	1995	1	San Carlos Sija	Quetzaltenango	UCN	UCN
Marco Aurelio Rodas Conde	1985	1990	5	Chicacao	Suchitepéquez	DCG	DCG
Marco Aurelio Salza Tay	2007	2011	4	Santo Domingo Suchitepéquez	Suchitepéquez	UNE	UNE
Marco Polo Villatoro Alvarado	1985	1990	5	Retalhuleu	Retalhuleu	DCG	DCG
Marco Rolando Vasquez Nájera	1985	1988	3	San Miguel Dueñas	Sacatepéquez	PNR	PNR
Marco Tulio Castro Pineda	1995	1999	4	Amatitlán	Guatemala	PAN	PAN
Marco Tulio Corado Pardo	1985	1990	5	Escuintla	Escuintla	DCG	DCG
Marco Tulio de la Cruz Morales	1988	1994	6	San Cristóbal Verapaz	Alta Verapaz	DCG	DCG
Marco Tulio De Leon Solares	2015	2019	4	San Andrés Villa Seca	Retalhuleu	LIDER	LIDER
Marco Tulio Enrique González Méndez	1999	2007	8	San Francisco Zapotitlán	Suchitepéquez	FRG	FRG
Marco Tulio Flores Gálvez	1988	1990	2	San Pablo Jocopilas	Suchitepéquez	UCN	UCN
Marco Tulio Galeano Menjivar	2007	2011	4	Morales	Izabal	UNE	UNE
Marco Tulio Hernández Martínez	1988	1990	2	Santa Catarina Barahona	Sacatepéquez	UCN	UCN
Marco Tulio Meda Mendoza	1994	2015	17	Fraijanes	Guatemala	PAN	GANNA
Marco Tulio Miranda Salazar	1985	1988	3	Santa Ana	Petén	DCG	DCG
Marco Tulio Monzón Vásquez	1985	1988	3	San José	Escuintla	UCN	UCN
Marco Tulio Núñez Rodas	2007	2015	8	Santa Apolonia	Chimaltenango	CCEI	CCEI
Marco Tulio Odilón Villatoro Díaz	1990	1994	4	San Pedro Necta	Huehuetenango	UCN	UCN
Marco Tulio Ramírez Estrada	2003	2015	12	Los Amates	Izabal	PP-MR-PSN	UNE-GANA
Marco Ujpán Ixcayá	1985	1988	3	San Pablo La Laguna	Sololá	PNR	PNR
Marco Vinicio Hernández González	1999	2007	8	Ayutla	San Marcos	FRG	FRG
Marcos Asig Saquij	1999	2003	4	Chahal	Alta Verapaz	DIA-URNG	DIA-URNG
Marcos Gil Sigüenza Cifuentes	1990	1995	5	Olintepeque	Quetzaltenango	PAN	PAN
Marcos López Domingo	1990	1994	4	San Rafael Pézcal	Huehuetenango	MAS	MAS
Marcos Maclovio Escobar Minas	1994	2003	9	San José El ídolo	Suchitepéquez	UCN	FRG
Marcos Muchuch Salazar	1985	1988	3	Comalapa	Chimaltenango	DCG	DCG
Marcos Ramírez Vargas	1999	2007	8	Playa Grande Ixcán	Quiché	DIA-URNG	URNG

Alcalde	De	A	Años total	Municipio	Distrito	Partido inicial	Partido final
Marcos Sales Gerónimo	1988	1990	2	San Rafael Pétzal	Huehuetenango	UCN	UCN
Marcus Alexander González Pérez	2011	2019	8	Jocotenango	Sacatepéquez	UNE-GANA	CCEI
Mardoqueo Cancax Sacach	2011	2015	4	Patzún	Chimaltenango	CCEI	CCEI
Mardoqueo Orellana Ruano	2007	2011	4	Nueva Concepción	Escuintla	PAN	PAN
Margarito de Jesús Mejía Quevedo	1999	2011	12	Santa Cruz Naranjo	Santa Rosa	FRG	UNE
Margarito Florián Escobedo	1990	1995	5	Champerico	Retalhuleu	DCG	DCG
Margarito Ramírez Sandoval	1999	2003	4	Ixchiguán	San Marcos	PAN	PAN
Margarito Timoteo Martínez Gonón	1985	1988	3	Olintepeque	Quetzaltenango	DCG	DCG
Margarito Zapeta Salazar	1990	1994	4	Santa Rosa de Lima	Santa Rosa	DCG	DCG
María Luisa Peñalonzo Mazariegos	2003	2007	4	San Cristóbal Totonicapán	Totonicapán	FRG	FRG
María Magdalena Hidalgo Marroquín	2003	2007	4	Retalhuleu	Retalhuleu	PAN	PAN
Mariana Cordón Salguero De Sosa	2011	2015	4	La Unión	Zacapa	UNE-GANA	UNE-GANA
Mariano Alvarado Xicay	1985	1988	3	San Gabriel	Suchitepéquez	DCG	DCG
Mariano Caal Choc	1999	2019	8	Cahabón	Alta Verapaz	DIA-URNG	UNE
Mariano Díaz Sánchez	2003	2007	4	San Pedro Necta	Huehuetenango	FRG	FRG
Mariano González Mendoza	1988	1990	2	San Pedro La Laguna	Sololá	MLN-MAS	MLN-MAS
Mariano López Nimacachi	1999	2011	8	Santa Catarina Palopó	Sololá	PAN	PU
Mariano Pablo Culajay	2007	2011	4	Zaragoza	Chimaltenango	PAN	PAN
Mariano Sajvín Pérez	1988	1990	2	Santa Catarina Palopó	Sololá	DCG	DCG
Mariano Sánchez Cabrera	2011	2015	4	Concepción Chiquirichapa	Quetzaltenango	LIDER	LIDER
Mariano Soben Chavajay	1994	1995	1	Santa Clara La Laguna	Sololá	MAS	MAS
Mariano Tix Lucas	1995	1999	4	San Andrés Sajcabajá	Quiché	FDNG	FDNG
Mariano Vásquez Mejicanos	1990	1995	5	Retalhuleu	Retalhuleu	UCN	UCN
Mariano Xicará Riscajche	1990	1994	4	Almolonga	Quetzaltenango	MAS	MAS
Mario Adalberto Morales Solórzano	1985	1988	3	Taxisco	Santa Rosa	DCG	DCG
Mario Alberto Solano Pereira	1988	1994	6	San Pablo	San Marcos	DCG	DCG
Mario Alejandro Estrada Ruano	2015	2019	4	Jalapa	Jalapa	UCN	UCN
Mario Anastacio Ixcopal Cahuec	1994	1995	1	San Miguel Chicaj	Baja Verapaz	MAS	MAS
Mario Anibal García Miranda	1999	2007	8	San Diego	Zacapa	FRG	PP-MR-PSD
Mario Antonio Ajanel	2015	2019	4	El Palmar	Quetzaltenango	PP	PP
Mario Antonio Reyes Urizar	1999	2007	8	Chinique	Quiché	FRG	FRG
Mario Armando Carrera Girón	1990	1995	5	Nueva Concepción	Escuintla	UCN	UCN
Mario Arnoldo Marín Aldana	1990	1999	9	Río Hondo	Zacapa	UCN	UCN-DCG-PSD
Mario Arnoldo Velasco Mogollón	1998	1999	1	San José	Escuintla	PAN	PAN
Mario Augusto Castro Telles	1999	2019	8	San Agustín Acasaguastlán	El Progreso	FRG	UNE
Mario Augusto Juárez Obando	1994	1995	1	San Benito	Petén	MAS	MAS
Mario Campos	1995	1999	4	Siquinalá	Escuintla	CCEI	CCEI
Mario Danilo Amésquita Hernández	1990	1995	5	Totonicapán	Totonicapán	DCG	DCG

Alcalde	De	A	Años total	Municipio	Distrito	Partido inicial	Partido final
Mario de Jesús Melgar Arias	1995	2003	8	Chiquimulilla	Santa Rosa	DCG	PAN
Mario Efraín Enriquez Barrera	1995	2003	8	Jalpatagua	Jutiapa	PAN	PAN
Mario Enrique Arriaza Galdamez	1985	1995	10	Gualán	Zacapa	MLN-PID	MLN
Mario Enrique Morán Botzoc	1985	1999	7	San Juan Chamelco	Alta Verapaz	UCN	FRG
Mario Enrique Quevedo Ramírez	1990	1994	4	Santa Cruz Naranjo	Santa Rosa	UCN	UCN
Mario Escobar Huinil	2007	2015	8	San Miguel Siguilá	Quetzaltenango	PU	UNE-GANA
Mario Francisco Aquino Chile	2015	2019	4	Sto. Domingo Xenacoj	Sacatepéquez	TODOS	TODOS
Mario Froilán Rosales Poo	1998	1999	1	Senahú	Alta Verapaz	PAN	PAN
Mario Homero Recinos Villatoro	1988	1990	2	Panajachel	Sololá	UCN	UCN
Mario Hugo Ramírez Girón	1990	1995	5	Morales	Izabal	MLN	MLN
Mario Humberto Chacón León	1994	1995	1	Huité	Zacapa	MAS	MAS
Mario Jeronimo Perez Pio	2011	2015	4	Santa María de Jesús	Sacatepéquez	CCE1	CCE1
Mario Jerónimo Rivera López	2007	2019	12	Santa Cruz Muluá	Retalhuleu	PU	PP
Mario Jesús Vargas Casasola	1988	1990	2	San Cristóbal Acasaguastlán	El Progreso	DCG	DCG
Mario José Gabriel Pérez	2003	2007	4	Río Blanco	San Marcos	UNE	UNE
Mario Maldonado de León	1990	1994	4	San Lucas Tolimán	Sololá	CCE1	CCE1
Mario Mencho Huinil	2011	2015	4	Cajolá	Quetzaltenango	PP	PP
Mario Nery Escriba Elvira	1994	1995	1	Quesada	Jutiapa	PAN	PAN
Mario Nery Ramírez Elvira	1985	1988	3	Quesada	Jutiapa	DCG	DCG
Mario Orlando Lemus Martínez	2011	2019	8	San Juan Ermita	Chiquimula	CCE1	LIDER
Mario Pérez Alegría	1985	1988	3	Parramos	Chimaltenango	UCN	UCN
Mario Perfecto Tema Bautista	1995	1999	4	Sipacapa	San Marcos	PAN	PAN
Mario Raul Flores de León	1990	1994	4	San Francisco Zapotitlán	Suchitepéquez	UCN	UCN
Mario Remigio Domínguez López	2011	2015	4	San Mateo	Quetzaltenango	LIDER	LIDER
Mario Rene Cuellar Echeverría	1995	1999	4	Chisec	Alta Verapaz	PAN	PAN
Mario René Gamarro Guerrero	1988	1990	2	Morazán	El Progreso	UCN	UCN
Mario René Hernández López	1988	1990	2	Santa Bárbara	Suchitepéquez	UCN	UCN
Mario René Lozano Girón	2015	2019	4	Flores Costa Cuca	Quetzaltenango	LIDER	LIDER
Mario Reyes Escalante	1985	1988	3	San Martín Zapotitlán	Retalhuleu	DCG	DCG
Mario Roberto Chang Bravo	1994	1999	5	San Rafael Pie de la Cuesta	San Marcos	DCG	DCG
Mario Roberto Dionisio Dionisio	2015	2019	4	Santa María Visitación	Sololá	TODOS	TODOS
Mario Rodolfo de León Santos	1990	1994	4	Samayac	Suchitepéquez	FRG	FRG
Mario Rubilo López Morales	1994	1999	5	Santa Ana Huista	Huehuetenango	PAN	PAN
Mario Vitelio Yantuchi Albizures	2011	2019	8	Palín	Escuintla	UNE-GANA	LIDER
Mario Vosbely Orozco Ramírez	1988	1990	2	Nuevo Progreso	San Marcos	DCG	DCG
Marta Sican Ajcuc de Coronado	2007	2011	4	San Juan Sacatepéquez	Guatemala	UNE	UNE
Martilde Jacinto Jacinto	1994	1995	1	San Lucas Tolimán	Sololá	MAS	MAS
Martín Castillo Figueroa	1995	2019	8	La Gomera	Escuintla	PAN	LIDER

Alcalde	De	A	Años total	Municipio	Distrito	Partido inicial	Partido final
Martín Gaspar	1990	1995	5	San Sebastián Coatán	Huehuetenango	MAS	MAS
Martín Ordóñez González	1985	1988	3	Santa Catarina Palopó	Sololá	UCN	UCN
Martín Saminez Sotoy	1988	1990	2	Concepción	Sololá	DCG	DCG
Martin Saquic Poroj	2011	2015	4	San Andrés Xecul	Totonicapán	CASA	CASA
Martín Vásquez Pérez Vásquez	2007	2011	4	San Martín Sacatepéquez	Quetzaltenango	UNE	UNE
Marvel Danilo Ángel Robledo	2007	2011	4	Huehuetenango	Huehuetenango	CCE1	CCE1
Marvin Alejandro Ávila Gómez	1999	2011	12	San Andrés Iztapa	Chimaltenango	CCE1	CCE1
Marvin de Jesús Pivaral Montenegro	2007	2011	4	San Rafael Las Flores	Santa Rosa	PU	PU
Marvin Enrique Zepeda Conzález	2007	2019	12	El Progreso	Jutiapa	CCE1	CCE1
Marvin Gustavo Pérez Gualip	1998	2007	9	Santo Domingo Suchitepéquez	Suchitepéquez	FRG	FRG
Marvin Karim Samayoa GuillermO	2003	2007	4	Salamá	Baja Verapaz	PP-MR-PSN	PP-MR-PSN
Marvin Roel Estrada Alvarado	2011	2015	4	Pachalum	Quiché	CCE1	CCE1
Marvin Rolando Cruz Guzmán	2007	2019	12	Dolores	Petén	UNE	LIDER
Marvin Valdez León	2003	2007	4	San Cristóbal Acasaguastlán	El Progreso	UNE	UNE
Mateo Acevedo Ixcoy	1999	2003	4	San Bartolomé Jocotenango	Quiché	FRG	FRG
Mateo Antonio Ramos Pedro	1995	1999	4	Soloma	Huehuetenango	FRG	FRG
Mateo Ismalej Cajbón	1985	1990	5	Rabinal	Baja Verapaz	UCN	UCN
Mateo Marti_N Bixcul	2011	2015	4	San Antonio Palopó	Sololá	UNE-GANA	UNE-GANA
Mateo Sánchez Cabrera	1999	2003	4	El Asintal	Retalhuleu	CCE1	CCE1
Matías Ajvix Locón	1994	2003	9	San Raymundo	Guatemala	MAS	PAN
Matías Ceballos Mis	2003	2011	8	San Gabriel	Suchitepéquez	UNE	UNE
Matías Martín	1985	1988	3	San Rafael La Independencia	Huehuetenango	DCG	DCG
Mauricio Armas Mazariegos	1990	1994	4	San Antonio Huista	Huehuetenango	UCN	UCN
Mauricio Nohe León Corado	1994	1995	1	Conguaco	Jutiapa	PAN	PAN
Maurilio Ramiro Maaz Bol	1985	1990	5	Cobán	Alta Verapaz	UCN	UCN
Maurilio Reyes López	1994	1995	1	Chisec	Alta Verapaz	MAS	MAS
Mauro Cobón Martínez	2011	2015	4	La Democracia	Huehuetenango	CCE1	CCE1
Mauro Juio Godoy Méndez	1994	1995	1	Sayaxché	Petén	CCE1	CCE1
Mauro Ramírez Godínez	1985	1988	3	Santiago Sacatepéquez	Sacatepéquez	PDCN-PR	PDCN-PR
Maximiliano Marroquín Feliciano	2007	2015	8	San Lorenzo	San Marcos	GANNA	UNE-GANA
Maximiliano Miranda Salvador	1988	1994	6	Comitancillo	San Marcos	DCG	DCG
Maximino Pérez Portillo	1994	1995	1	Esquipulas	Chiquimula	MLN-DCG	MLN-DCG
Máximo García Chiroy	1995	1999	4	Cunén	Quiché	FRG	FRG
Máximo Raul Girón Mazariegos	1988	1994	6	San Carlos Sija	Quetzaltenango	UCN	UCN
Máximo Velázquez Hernández	1995	1999	4	Huitán	Quetzaltenango	UD	UD
Maynor Gustavo Tesucún Cahuiche	2011	2019	8	San José	Petén	CCE1	LIDER
Maynor Nau Gámez	1988	1990	2	Chicamán	Quiché	DCG	DCG

Alcalde	De	A	Años total	Municipio	Distrito	Partido inicial	Partido final
Maynor Sarbelio Salazar Carías	2007	2011	4	Nueva Santa Rosa	Santa Rosa	UNE	UNE
Medardo de la Cruz Jimenez	1985	1988	3	San José Pinula	Guatemala	UCN	UCN
Medardo Jerónimo	1995	1999	4	San Miguel Chicaj	Baja Verapaz	CCE1	CCE1
Melecio Camacho Escobar	1988	1990	2	San Miguel Siguilá	Quetzaltenango	DCG	DCG
Melecio Paxtor Hernández	1999	2007	8	San Francisco La Unión	Quetzaltenango	FRG	FRG
Melquisedes de Jesús Belloso Nájera	1985	1988	3	La Libertad	Petén	DCG	DCG
Mercedes López López	1994	1995	1	Quetzaltepeque	Chiquimula	DCG-PR	DCG-PR
Mercedes Luis Sul	1999	2003	4	Alotenango	Sacatepéquez	FRG	FRG
Miguel Alvarado López	1999	2003	4	Cantel	Quetzaltenango	FDNG	FDNG
Miguel Angel Arriaza Morales	2011	2019	8	Morazán	El Progreso	GANA	PP
Miguel Angel de la Cruz Ponce	1985	1988	3	Senahú	Alta Verapaz	DCG	DCG
Miguel Ángel García Domínguez	2003	2011	8	Villa Canales	Guatemala	PU	GANA
Miguel Angel García Erazo	1995	1999	4	San Andrés	Petén	FRG	FRG
Miguel Angel Girón Meléndez	1990	1994	4	El Tejar	Chimaltenango	UCN	UCN
Miguel Angel Jerez Diaz	1988	1990	2	San Lucas Tolimán	Sololá	UCN	UCN
Miguel Angel Jeréz Pelaez	2003	2007	4	Catarina	San Marcos	DCG	DCG
Miguel Angel Llinas Uck	1988	1990	2	Melchor de Mencos	Petén	DCG	DCG
Miguel Angel Maldonado Ramírez	1999	2003	4	San Idefonso Ixtahuacán	Huehuetenango	DIA-URNG	DIA-URNG
Miguel Angel Méndez Zetina	1990	1994	4	Flores	Petén	UCN	UCN
Miguel Angel Reyes Morales	1990	1994	4	Guanagazapa	Escuintla	UCN	UCN
Miguel Angel Segura Gómez	1990	1999	9	San Carlos Alzatate	Jalapa	PSD-AP5	PAN
Miguel Angel Solares Montenegro	2011	2019	8	San José Pinula	Guatemala	FRG	LIDER
Miguel Antonio López Barahona	2003	2019	16	Pastores	Sacatepéquez	CCE1	CCE1
Miguel Augusto Ruíz Roca	2003	2007	4	Zaragoza	Chimaltenango	UNE	UNE
Miguel Bernardo Chavaloc Tacam	2003	2015	12	Totonicapán	Totonicapán	FRG	PP
Miguel Choc Bac	1999	2003	4	El Estor	Izabal	DIA-URGN	DIA-URGN
Miguel Choc Catinac	1988	1994	6	Nahualá	Sololá	DCG	DCG
Miguel Cipriano Lázaro	1985	1988	3	Sacapulas	Quiché	MLN-PID	MLN-PID
Miguel Felipe Hernández Sebastián	1995	1999	4	San Sebastián Coatán	Huehuetenango	MLN	MLN
Miguel Filomeno Velásquez Andrés	2003	2007	4	Cajolá	Quetzaltenango	PAN	PAN
Miguel Gómez Calvac	2011	2015	4	Olintepeque	Quetzaltenango	PP	PP
Miguel Gómez Guzmán	2015	2019	4	San Martín Sacatepéquez	Quetzaltenango	PP	PP
Miguel Gómez Pérez	1990	1994	4	San Martín Sacatepéquez	Quetzaltenango	DCG	DCG
Miguel González Gómez	2007	2011	4	San Francisco La Unión	Quetzaltenango	URNG-MAIZ	URNG-MAIZ
Miguel Hernández Santos	1988	1990	2	Santa Cruz La Laguna	Sololá	DCG	DCG
Miguel López Toma	1994	1995	1	San Juan Cotzal	Quiché	PAN	PAN
Miguel Lucas Vail	1985	1995	4	Huitán	Quetzaltenango	DCG	MAS

Alcalde	De	A	Años total	Municipio	Distrito	Partido inicial	Partido final
Miguel Lux Carrillo	1990	1994	4	Santa María Chiquimula	Totonicapán	DCG	DCG
Miguel Lux Chití	1985	1988	3	Patzitè	Quiché	PDCN-PR	PDCN-PR
Miguel Macario Tol	1988	1990	2	Chiché	Quiché	DCG	DCG
Miguel Pérez Escobar	1990	1995	5	San Juan Ostuncalco	Quetzaltenango	DCG	DCG
Miguel Rax Asij	2003	2019	12	Livingston	Izabal	DCG	UNE
Miguel Rodríguez Gómez	1985	1988	3	San Andrés Semetabaj	Sololá	DCG	DCG
Miguel Sacuj Ajcalón	1988	1990	2	San Andrés Semetabaj	Sololá	PR	PR
Miguel Sul Petcera	1988	1990	2	Alotenango	Sacatepéquez	UCN	UCN
Miguel Tixal Colop	2007	2015	8	Cantel	Quetzaltenango	ANN	UNE-GANA
Miguel Tzep Rosario	1999	2007	8	Nahualá	Sololá	FRG	FRG
Miguel Vásquez Gómez	1985	1988	3	San Martín Sacatepéquez	Quetzaltenango	CCEI	CCEI
Miguel y Miguel Domingo	1994	1995	1	Nentón	Huehuetenango	AN	AN
Miguel Bautista Ramirez	2015	2019	4	San Juan Ixcay	Huehuetenango	LIDER	LIDER
Milque Elias López	1994	1995	1	Cantel	Quetzaltenango	CCEI	CCEI
Milton Pantaleón Portillo	2015	2019	4	Los Amates	Izabal	TODOS	TODOS
Miltón Saúl Méndez Fión	2011	2019	8	San Andrés	Petén	CCEI	PP
Minor Roderico Santizo Claveria	1999	2003	4	Escuintla	Escuintla	FRG	FRG
Miriam Leticia López Ochoa	2007	2011	4	El Tumbador	San Marcos	PP	PP
Mirian Jeaneth Ordóñez Palencia	2007	2019	8	San Cristóbal Acasaguastlán	El Progreso	UNE	LIDER
Mirla Julieta Flores Tobar	1990	2003	9	Amatitlán	Guatemala	UCN	PAN
Mirta de Jesús López Argueta	1999	2003	4	La Democracia	Huehuetenango	FRG	FRG
Misael Ávila Escobar	2003	2011	8	Iztapa	Escuintla	CCEI	GANA
Mizrain Bernal Cisneros	1990	1994	4	Yupiltepeque	Jutiapa	PID-FUN-FRG	PID-FUN-FRG
Modesto Aurelio Hernández Roblero	1985	1988	3	San José Ojetenam	San Marcos	DCG	DCG
Modesto Mendoza Pablo	2007	2011	4	Todos Santos Cuchumatán	Huehuetenango	GANA	GANA
Moisés Coronado Estrada	1999	2003	4	La Gomera	Escuintla	FRG	FRG
Moisés González García	1988	1994	6	Jocotán	Chiquimula	DCG	DCG
Moisés Israel Pérez Rojas	2003	2007	4	Jacaltenango	Huehuetenango	FRG	FRG
Moisés Milian Juárez	1985	1988	3	Purullá	Baja Verapaz	UCN	UCN
Moises Miza Castro	2015	2019	4	San Lucas Tolimán	Sololá	LIDER	LIDER
Moisés Román Canahuí Morente	2015	2019	4	San Jerónimo	Baja Verapaz	LIDER	LIDER
Moisés Samuel Escott García	2003	2007	4	La Reforma	San Marcos	PP-MR-PSN	PP-MR-PSN
Monica Prissilla Milian Requena	2011	2015	4	Senahú	Alta Verapaz	UNE-GANA	UNE-GANA
Mynor Ariel Lopez Hernandez	2011	2019	8	San Antonio Aguas Calientes	Sacatepéquez	UNE-GANA	LIDER
Mynor Rogelio Duarte Aguilar	1985	1988	3	Pajapita	San Marcos	DCG	DCG
Mynor Rolando Morales Chávez	2015	2019	4	Petapa	Guatemala	PP	PP
Natael Aguilar Méndez	1994	1999	5	San Pedro Necta	Huehuetenango	MAS	UD

Alcalde	De	A	Años total	Municipio	Distrito	Partido inicial	Partido final
Natanael Gonzalez Salazar	1994	1995	1	Yupiltepeque	Jutiapa	MAS	MAS
Nehemias De Jesus Argueta Berganza	2011	2015	4	Ipala	Chiquimula	CCE1	CCE1
Nehemías Jared Matheu García	2011	2015	4	Cubulco	Baja Verapaz	CCE1	CCE1
Nehemias Mendoza	2011	2015	4	Nueva Concepción	Escuintla	UNE-GANA	UNE-GANA
Nelson Donald Gomez Gomez	2015	2019	4	San Carlos Alzatate	Jalapa	LIDER	LIDER
Nery Horacio Gil Herrera	2003	2007	4	Joyabaj	Quiché	FRG	FRG
Nery Horlando Ruano Gálvez	1999	2007	8	San Martín Jilotepeque	Chimaltenango	PAN	PAN
Nery Orlando Alonso Estrada	2007	2011	4	Tamahú	Alta Verapaz	GANA	GANA
Nery Raúl Quintana Ortíz	1999	2019	8	San Andrés Sajcabajá	Quiché	PAN	UNE
Nery Rene Pivaral Mendez	1994	1995	1	Casillas	Santa Rosa	FRG	FRG
Neto Bran	2015	2019	4	Mixco	Guatemala	MR	MR
Nex Champet Chun	1999	2003	4	San Bartolo Aguas Calientes	Totonicapán	PAN	PAN
Nicolás Asig Ax	1994	1995	1	Cahabón	Alta Verapaz	PSD	PSD
Nicolás Clorovaldo Orellana Esquivel	1985	1988	3	Agua Blanca	Jutiapa	MLN-PID	MLN-PID
Nicolás Conrado López López	1985	1988	3	Esquipulas Palo Gordo	San Marcos	UCN	UCN
Nicolas Cuma Vicente	1999	2019	8	Santa María de Jesús	Sacatepéquez	DIA	LIDER
Nicolás González Martínez Diéguez	2011	2015	4	Soloma	Huehuetenango	CCE1	CCE1
Nicolás Mateo Pérez Rodríguez	2003	2011	8	Soloma	Huehuetenango	UNE	UNE
Nicolás Pérez Guzmán	1995	2003	8	San Martín Sacatepéquez	Quetzaltenango	CCE1	CCE1
Nicolas Rocche Tuch	2015	2019	4	Chicacao	Suchitepéquez	LIDER	LIDER
Nicolás Sánchez Sánchez	1985	1988	3	San Juan Cotzal	Quiché	DCG	DCG
Nicolás Taleón Chochom	1994	1999	5	San Sebastián	Retalhuleu	PAN	PAN
Nicolás Tolentino Morales Sandoval	1994	1995	1	Melchor de Mencos	Petén	UCN	UCN
Nicolás Xaminez Cux	2003	2007	4	Santa Lucía Utatlán	Sololá	PAN	PAN
Nito José Margarito Hernández	1994	1995	1	San Francisco La Unión	Quetzaltenango	MAS	MAS
Nito Palencia Mayén	2003	2011	8	San José del Golfo	Guatemala	PP-MR-PSN	GANA
Noé González Amézquita	1999	2007	8	San Luis	Petén	PAN	PSN-PP
Noé Israel Dardón Calderón	1990	1995	5	Cuyotenango	Suchitepéquez	UCN	UCN
Noe Israel Herrera Giron	2015	2019	4	San Pedro Jocopilas	Quiché	LIDER	LIDER
Noé Leonel González Godínez	2011	2015	4	Catarina	San Marcos	LIDER	LIDER
Noel Vargas Marroquín	2003	2007	4	Puerto Barrios	Izabal	PAN	PAN
Nolberto Calixto Ambrocio Laynez	1999	2003	4	Concepción Tutuapa	San Marcos	PAN	PAN
Norman Enrique Henkle Bolaños	2003	2007	4	Tiquisate	Escuintla	PP-MR	PP-MR
Norman Osberto Alarcón Gutiérrez	2003	2011	8	San Manuel Chaparrón	Jalapa	FRG	UCN
Novel Waldimiro López y López	1994	1999	5	Sibilia	Quetzaltenango	UCN-DCG	PAN
Nubere Agustín Lo_Pez Lo_Pez	2011	2015	4	San Antonio La Paz	El Progreso	UNE	UNE
Obdulio Ariel Salazar Porras	2011	2015	4	Zaragoza	Chimaltenango	PP	PP
Obdulio Efraín Herrera Cano	1990	1994	4	Nebaj	Quiché	DCG	DCG

Alcalde	De	A	Años total	Municipio	Distrito	Partido inicial	Partido final
Obdulio Herrarte Carrera	2015	2019	4	Chiquimulilla	Santa Rosa	UCN	UCN
Obdulio Juan Chavéz	1995	1999	4	El Quetzal	San Marcos	PAN	PAN
Octavino Farela	1994	1995	1	Pastores	Sacatepéquez	CCEI	CCEI
Octavio Anael Osorio Monjaras	1999	2007	8	Cuilco	Huehuetenango	FRG	FRG
Octavio Eliú Maldonado Reyna	1985	2007	11	San Cristóbal Cucho	San Marcos	DCG	FRG
Olayo Pérez Morales	1995	2007	8	Cantel	Quetzaltenango	MPL	DCG
Olga Barrios Barrios	1994	2007	9	San Felipe Retalhuleu	Retalhuleu	MAS	PAN
Olger Morales Escobedo	1988	1990	2	Santa Ana Huista	Huehuetenango	DCG	DCG
Oliverio Castañeda Miranda F	1995	2003	8	San José La Arada	Chiquimula	MLN	FRG
Oliverio Guerrero Leal	1990	1994	4	Tactic	Alta Verapaz	UCN	UCN
Oliverio Juventino Pérez y Pérez	1999	2003	4	Tejutla	San Marcos	FRG	FRG
Oliverio Vargas	1985	1988	3	San Agustín Acasaguastlán	El Progreso	DCG	DCG
Olmedo Enrique Motta de León	2003	2007	4	Santa Cruz Muluá	Retalhuleu	UNE	UNE
Onécimo Margarito Hernández Natareno	1994	2003	9	Río Bravo	Suchitepéquez	MAS	FRG
Orlando Montejó Ros	2007	2011	4	Jacaltenango	Huehuetenango	UNE	UNE
Osbaldo Lorenzo Morales Berduo	1985	1988	3	Sibinal	San Marcos	DCG	DCG
Osbeli Arturo Godínez Pérez	1999	2003	4	San Antonio Sacatepéquez	San Marcos	UCN	UCN
Oscar Aníbal Vásquez Palma	1999	2003	4	Jalapa	Jalapa	FRG	FRG
Oscar Armando Ramírez Davila	2011	2015	4	Santa Rosa de Lima	Santa Rosa	UNE-GANA	UNE-GANA
Oscar Baudilio Carranza Lutín	1985	1994	7	Fraijanes	Guatemala	UCN	UCN
Oscar Darío Farrington Monterroso	2007	2011	4	Jocotenango	Sacatepéquez	PU	PU
Oscar de Jesús Portillo Girón	1988	1990	2	San Luis Jilotepeque	Jalapa	CCEI	CCEI
Oscar de la Cruz Túnchez	1988	1990	2	Champerico	Retalhuleu	DCG	DCG
Oscar Delfino Domínguez Carranza	1999	2003	4	Coatepeque	Quetzaltenango	FRG	FRG
Oscar Eliud González González	2003	2011	8	Santa Catarina Barahona	Sacatepéquez	FRG	GANA
Oscar Ernesto Mata	2015	2019	4	Río Hondo	Zacapa	CCEI	CCEI
Oscar Evilio Méndez Orozco	1985	1990	5	Jutiapa	Jutiapa	DCG	DCG
Oscar Fernández Acté	1988	1990	2	San Juan Chamelco	Alta Verapaz	DCG	DCG
Oscar Fernando Bracamonte Marquez	2011	2015	4	San Juan Sacatepéquez	Guatemala	ADN	ADN
Oscar Humberto Guevara Auxume	1994	2007	9	Olopa	Chiquimula	DCG-PR	FRG
Oscar Humberto Lorenzo Ramírez Bravo	1988	1990	2	San Rafael Pie de la Cuesta	San Marcos	DCG	DCG
Oscar J. Rafael Berger Perdomo	1990	1999	9	Guatemala	Guatemala	PAN	PAN
Oscar Norberto García Chamán	2003	2007	4	La Tinta	Alta Verapaz	PP-MR-PSN	PP-MR-PSN
Oscar Norberto Mendoza Nájera	1994	1995	1	Jerez	Jutiapa	PAN	PAN
Oscar Ortega Tomás	1995	2007	12	Nuevo San Carlos	Retalhuleu	PP	CCEI
Oscar Osvaldo Medina Medina	1985	1995	10	San Martín Jilotepeque	Chimaltenango	DCG	DCG
Oscar Otoniel Mendéndez Díaz	1994	1999	5	Camotán	Chiquimula	PR	UCN
Oscar Pic Solís	2007	2015	8	San Lucas Tolimán	Sololá	UNE	UNE-GANA

Alcalde	De	A	Años total	Municipio	Distrito	Partido inicial	Partido final
Oscar Quintana García	1995	1999	4	Pasaco	Jutiapa	PAN	PAN
Oscar Ramiro García Ruano	1995	1999	4	Sansare	El Progreso	FRG	FRG
Oscar René González Castillo	2003	2019	12	Usumatlán	Zacapa	PP-MR-PSN	PP
Oscar René Manzanero Cano	1988	1990	2	San Andrés	Petén	UCN	UCN
Óscar Roberto Lemus Gordillo	2011	2015	4	Mazatenango	Suchitepéquez	CCEI	CCEI
Oscar Roberto Vallejos Figueroa	1985	1990	5	Cuyotenango	Suchitepéquez	DCG	DCG
Oscar Rodimiro Palma Roca	1995	1999	4	Asunción Mita	Jutiapa	PAN	PAN
Oscar Rolando Martínez Guerra	2003	2011	8	San Juan Ermita	Chiquimula	PP-MR-PSN	GANNA
Oscar Romeo Mota	1985	1990	5	Santa Cruz del Quiché	Quiché	DCG	DCG
Oscar Valentín Leal Caal	1999	2003	4	San Juan Chamelco	Alta Verapaz	FRG	FRG
Oscar Yanuario Och Cabrera	1999	2007	8	Tamahú	Alta Verapaz	FRG	FRG
Osman Aquino Esteban	2011	2015	4	San Sebastián	Retalhuleu	UCN	UCN
Osmar Estuardo Anzueto Almengor	2015	2019	4	El Rodeo	San Marcos	UNE	UNE
Osmin Vinicio Molina	1999	2007	8	Moyuta	Jutiapa	FRG	FRG
Oswaldo Encarnacion Lopez M.	1995	1999	4	San José Pinula	Guatemala	PAN	PAN
Oswaldo Pérez Elías	1990	1994	4	Santa María Visitación	Sololá	DCG	DCG
Oswaldo Cecilio Girón Arreaga	2003	2007	4	Flores Costa Cuca	Quetzaltenango	CCEI	CCEI
Oswaldo Nery Chilel Chilel	2011	2015	4	Tajumulco	San Marcos	UNE-GANA	UNE-GANA
Oswaldo Octavio Portillo Navas	1999	2019	8	La Unión	Zacapa	PAN	UNE
Otilio López Alfaro	1985	1988	3	La Libertad	Huehuetenango	DCG	DCG
Otío Rene Vielman Estrada	2011	2015	4	San Martín Jilotepeque	Chimaltenango	UNE	UNE
Otoniel Hernan Taracena de León	1995	1999	4	Olintepeque	Quetzaltenango	PAN	PAN
Otoniel Lima Recinos	2015	2019	4	Nueva Concepción	Escuintla	CREO-UNIONISTA	CREO-UNIONISTA
Otto Antonio Castillo Martínez	1988	1990	2	San Antonio Huista	Huehuetenango	DCG	DCG
Otto Baldomero Nájera Porón	1995	2007	12	Santa Bárbara	Suchitepéquez	CAN	FRG
Otto Enrique Vásquez Peralta	2007	2015	8	Taxisco	Santa Rosa	UNE	UNE-GANA
Otto Erwin Gutiérrez González	1990	1995	5	San Pedro Carchá	Alta Verapaz	FRG	FRG
Otto Fernando Perez Leal	2011	2015	4	Mixco	Guatemala	Victoria	Victoria
Otto Orlando Nájera Franco	2011	2015	4	Santa Bárbara	Suchitepéquez	UNE-GANA	UNE-GANA
Otto Oswaldo Quej Chen	2007	2011	4	San Pedro Carchá	Alta Verapaz	FRG	FRG
Otto Otilio Zaldaño Ochoa	1985	1988	3	Santa Bárbara	Suchitepéquez	DCG	DCG
Otto René García Pérez	2007	2011	4	Siquinalá	Escuintla	PU	PU
Otto Ricardo Roca Chacón	1995	1999	4	San Diego	Zacapa	UCN-DCG-PSD	UCN-DCG-PSD
Otto Wilhelm Cristian Fraatz García	1988	1994	6	Cahabón	Alta Verapaz	DCG	DCG
Otoniel Barrios Santiago	1988	1990	2	San Cristóbal Totonicapán	Totonicapán	PDCN-PNR	PDCN-PNR
Ovaldo Natalio de León Gálvez	1990	1995	5	San José Ojetenam	San Marcos	DCG	DCG
Ovidio Joel Domingo Bámaca	2007	2015	8	San Miguel Ixtahuacán	San Marcos	UNE	UNE-GANA
Ovidio Palencia Morales	1994	2003	9	San José del Golfo	Guatemala	PAN	PAN

Alcalde	De	A	Años total	Municipio	Distrito	Partido inicial	Partido final
Pablo Aguilar Morales	1999	2019	16	Sansare	El Progreso	FRG	PP
Pablo Alvarado Juárez	2011	2019	8	El Chol	Baja Verapaz	UNE-GANA	PP
Pablo Efraín Rax Chub	2003	2007	4	San Juan Chamelco	Alta Verapaz	PP-MR-PSN	PP-MR-PSN
Pablo Elvira Castillo García	1988	1990	2	San José Acatempa	Jutiapa	UCN	UCN
Pablo Escobar Méndez	1999	2007	8	Aguacatán	Huehuetenango	CCEI	CCEI
Pablo García Ramírez	1988	1990	2	San Gaspar Ixchil	Huehuetenango	PDCN	PDCN
Pablo Leja Quiacan	1988	1990	2	San Pablo La Laguna	Sololá	UCN	UCN
Pablo Mario Muracao Meza	1995	1999	4	Colomba	Quetzaltenango	FRG	FRG
Pablo Mo	1994	1995	1	Chajul	Quiché	PAN	PAN
Pablo Natareno García	1990	1994	4	Playa Grande Ixcán	Quiché	DCG	DCG
Pablo Nelson Dávila Crespo	2003	2007	4	Guazacapán	Santa Rosa	FRG	FRG
Pablo Nelson Dávila Marroquín	1999	2003	4	Guazacapán	Santa Rosa	FRG	FRG
Pablo Pedro Francisco	1990	1994	4	San Rafael La Independencia	Huehuetenango	UCN	UCN
Pablo Pereira Benavente	2007	2015	8	San Felipe Retalhuleu	Retalhuleu	PP	PP
Pablo Quiacain Ujpan	1995	1999	4	San Pablo La Laguna	Sololá	DCG	DCG
Pablo Rolando Soch López	1985	1999	8	La Esperanza	Quetzaltenango	DCG	PAN
Pablo Tocay Gómez	2015	2019	4	Chuarrancho	Guatemala	LIDER	LIDER
Pablo Toxcón Pirir	1985	1988	3	San Raymundo	Guatemala	DCG	DCG
Pablo Ularío Sajvin	1988	1990	2	San Marcos La Laguna	Sololá	DCG	DCG
Pantaleón Pérez Cúmez	1995	2003	8	San Antonio Palopó	Sololá	PAN	PAN
Pantaleón Xot Cojon	1985	1988	3	Chuarrancho	Guatemala	UCN	UCN
Pascual Alonzo y Alonzo	1995	1999	4	San Mateo Ixtatán	Huehuetenango	UD	UD
Pascual García	1988	1990	2	Colotenango	Huehuetenango	MAS-MLN-FUN	MAS-MLN-FUN
Pascual Leonidas Sosa C.	1999	2003	4	Santa María Visitación	Sololá	PAN	PAN
Pascual López Escobar	2007	2011	4	Concepción Huista	Huehuetenango	UNE	UNE
Pascual Paciano Machic Siquina	1995	1999	4	Almolonga	Quetzaltenango	DCG-UCN	DCG-UCN
Pascual Tambriz Tzep	1999	2019	8	Santa Catarina Ixtahuacán	Sololá	PAN	PP
Pascual Tomás José	2003	2007	4	San Miguel Acatán	Huehuetenango	FRG	FRG
Patricinio Armando Castillo Barillas	1985	1988	3	Nentón	Huehuetenango	MLN-PID	MLN-PID
Pedro Alcantara Pérez Velásquez	2015	2019	4	Magdalena Milpas Altas	Sacatepéquez	CCEI	CCEI
Pedro Antonio Guevara Arrazola	1985	1990	5	Asunción Mita	Jutiapa	UCN	UCN
Pedro Arnoldo Mazariegos Sandoval	1985	1988	3	San Pedro Pinula	Jalapa	UCN	UCN
Pedro Augusto Chavaloc Aguilar	1999	2003	4	Santo Tomás La Unión	Suchitepéquez	PAN	PAN
Pedro Caba Caba	2007	2019	12	Chajul	Quiché	PAN	PP
Pedro Castro Tum	1994	1995	1	Santa Lucía La Reforma	Totonicapán	MAS	MAS
Pedro Catavi Valle	1985	1994	7	Pastores	Sacatepéquez	UCN	UCN
Pedro Chaperon Lajpor	1994	1995	1	San Pedro Jocopilas	Quiché	DCG	DCG

Alcalde	De	A	Años total	Municipio	Distrito	Partido inicial	Partido final
Pedro Domingo Gramajo Flores	1985	1988	3	Nuevo San Carlos	Retalhuleu	DCG	DCG
Pedro Enrique Batres Rojas	1988	1990	2	Casillas	Santa Rosa	MLN-MAS	MLN-MAS
Pedro Gamarro Morales	1999	2019	12	Chicamán	Quiché	FRG	UNE
Pedro García Arredondo	1994	2003	9	Nueva Santa Rosa	Santa Rosa	FRG	FRG
Pedro García Sales	1995	1999	4	Santa Bárbara	Huehuetenango	UCN	UCN
Pedro Gaspar Pedro	1994	1995	1	San Miguel Acatán	Huehuetenango	MLN	MLN
Pedro Godínez Domingo	1999	2007	8	San Juan Atitán	Huehuetenango	UD-LOV	UD
Pedro Gonzalo Mazariegos Morales	1990	1994	4	San Mateo	Quetzaltenango	DCG	DCG
Pedro Gonzalo Siquina Yac	2015	2019	4	Almolonga	Quetzaltenango	CCEI	CCEI
Pedro Grave López	1990	1994	4	San Pedro Jocopilas	Quiché	DCG	DCG
Pedro Guch Gómez	1988	1990	2	San Antonio Ilostenango	Quiché	DCG	DCG
Pedro Guillermo Cardona Vásquez	2007	2015	8	San Cristóbal Cucho	San Marcos	EG	UNE-GANA
Pedro Gutiérrez Méndez	1999	2003	4	Zacualpa	Quiché	PAN	PAN
Pedro Guzmán Arroyo	1988	1990	2	Fraijanes	Guatemala	DCG	DCG
Pedro Hernández Boton	1988	1990	2	Cunén	Quiché	DCG	DCG
Pedro Horacio Quiñonez Hernandez	2015	2019	4	San Miguel Dueñas	Sacatepéquez	TODOS	TODOS
Pedro Huinil López	2007	2011	4	Cajolá	Quetzaltenango	UCN	UCN
Pedro Iboy Chiroy	1995	1999	4	Sololá	Sololá	CCEI	CCEI
Pedro Ixcayá Leja	2007	2011	4	San Pablo La Laguna	Sololá	UNE	UNE
Pedro Ixchop Sontay	1994	1995	1	San Bartolo Aguas Calientes	Totonicapán	MAS	MAS
Pedro Justo Guch Tiu	1985	1988	3	San Antonio Ilostenango	Quiché	DCG	DCG
Pedro Leocadio Escalante Gómez	1995	1999	4	Concepción Chiquirichapa	Quetzaltenango	DCG	DCG
Pedro Ley Vásquez	1995	1999	4	San Pedro Sacatepéquez	Guatemala	PAN	PAN
Pedro Lucas Y Lucas	2015	2019	4	Huitán	Quetzaltenango	LIDER	LIDER
Pedro Martínez Pérez	2003	2007	4	Magdalena Milpas Altas	Sacatepéquez	UNE	UNE
Pedro Pablo López Santos	1994	1995	1	San Antonio Aguas Calientes	Sacatepéquez	UCN	UCN
Pedro Pablo Sánchez Méndez	1988	1990	2	Concepción Chiquirichapa	Quetzaltenango	DCG	DCG
Pedro Par Par	1999	2019	16	Santa Clara La Laguna	Sololá	PAN	LIDER
Pedro Pascual Martínez Devalle	1985	1988	3	Cunén	Quiché	DCG	DCG
Pedro Pascual Simón Vásquez	1994	1999	5	Concepción Tutuapa	San Marcos	PAN	PAN
Pedro Pérez Pascual	1999	2003	4	San Mateo Ixtatán	Huehuetenango	FRG	FRG
Pedro Pérez Sicay	2003	2007	4	San Antonio Palopó	Sololá	FRG	FRG
Pedro Pixabaj Ixcol	1988	1990	2	Santa Lucía Utatlán	Sololá	DCG	DCG
Pedro Pu Tojín	1999	2011	12	Sacapulas	Quiché	FRG	FRG
Pedro Quic Pérez	1999	2003	4	San Juan La Laguna	Sololá	FRG	FRG

Alcalde	De	A	Años total	Municipio	Distrito	Partido inicial	Partido final
Pedro Quinillo Tum	1999	2003	4	Santa Lucía La Reforma	Totonicapán	FRG	FRG
Pedro Ramírez Mendoza	1988	1990	2	Todos Santos Cuchumatán	Huehuetenango	UCN	UCN
Pedro Raymundo Cobo	1995	2019	16	Nebaj	Quiché	CCEI	UNE
Pedro Rene Escbar Alvizures	2011	2015	4	Escuintla	Escuintla	CCEI	CCEI
Pedro Rolando Us Maldonado	2015	2019	4	Uspantán	Quiché	LIDER	LIDER
Pedro Saloj Poz	1999	2003	4	Sololá	Sololá	DIA-URNG	DIA-URNG
Pedro Saloj Quisquina	2007	2011	4	Sololá	Sololá	URNG-MAIZ	URNG-MAIZ
Pedro Santiago González Pérez	1990	1994	4	San Miguel Ixtahuacán	San Marcos	DCG	DCG
Pedro Silva Puac	1985	1990	5	San Andrés Villa Seca	Retalhuleu	DCG	DCG
Pedro Sohom López	1985	1988	3	Santa Catarina Ixtahuacán	Sololá	UCN	UCN
Pedro Tomas	1990	1995	5	Soloma	Huehuetenango	DCG	DCG-PSD
Pedro Vicente Gutiérrez	2007	2011	4	Santo Tomás La Unión	Suchitepéquez	DCG	DCG
Pepe Luis Paramo López	1999	2003	4	Chinautla	Guatemala	FRG	FRG
Percy Esteban Cabrera	1985	1988	3	San Sebastián	Retalhuleu	DCG	DCG
Petronilo Chun Ramirez	2015	2019	4	Concepción Tutuapa	San Marcos	LIDER	LIDER
Pilar Guerra Hernández	1988	1990	2	San Francisco	Petén	PR	PR
Porfirio Zacarías Velásquez Morales	2007	2011	4	Tectitán	Huehuetenango	UCN	UCN
Próspero Cos Alvarez	1994	1998	4	San Francisco El Alto	Totonicapán	MAS	MAS
Rafael Alcides Sandoval Rodríguez	2011	2019	8	San Manuel Chaparrón	Jalapa	UNE-GANA	PP
Rafael Alfredo Sandoval Carrera	2007	2011	4	Jalapa	Jalapa	UCN	UCN
Rafael Augusto Elías Estrada	1990	1994	4	Pachalum	Quiché	FRG	FRG
Rafael Aurelio Alvarado Pacheco	1995	1999	4	Totonicapán	Totonicapán	FRG	FRG
Rafael Cruz Carrillo	2007	2015	8	Nentón	Huehuetenango	UNE	UNE
Rafael Eduardo González Rosales	1999	2011	12	Petapa	Guatemala	PAN	UNE
Rafael Franco Corzo	1990	1994	4	San Benito	Petén	UCN	UCN
Rafael Martin Hernández Cardona	2015	2019	4	Concepción Chiquirichapa	Quetzaltenango	PP	PP
Rafael Morales Ordóñez	2011	2015	4	San Idelfonso Ixtahuacán	Huehuetenango	CCEI	CCEI
Ramiro Antonio Aguilar Palacios	1994	1999	5	Concepción Las Minas	Chiquimula	DCG-PR	DCG
Ramiro Coronado Pérez	2011	2015	4	Comitancillo	San Marcos	UNE-GANA	UNE-GANA
Ramiro Humberto Guerra Cameros	2003	2007	4	Agua Blanca	Jutiapa	FRG	FRG
Ramiro Iram García Maaz	1995	2007	8	Cahabón	Alta Verapaz	PAN	PP-MR-PSN
Ramiro Perez Hernandez	2011	2015	4	Palencia	Guatemala	UNE	UNE
Ramiro Rivera Meda	1985	2003	8	Siquinalá	Escuintla	DCG	DCG
Ramiro Salpor Chali	1985	1990	5	Tecpán Guatemala	Chimaltenango	DCG	DCG
Ramón Antonio García Ortíz	1990	1995	5	San Juan Sacatépequez	Guatemala	UCN	UCN
Ramón Díaz Gutiérrez	2003	2015	12	Jocotán	Chiquimula	FRG	CCEI
Ramón Efraín Valle Palacios U	1990	1994	4	Poptún	Petén	UCN	UCN

Alcalde	De	A	Años total	Municipio	Distrito	Partido inicial	Partido final
Ramón Elías Pérez	1995	1999	4	San Miguel Siguilá	Quetzaltenango	PLP	PLP
Ramón Humberto Salazar Cohuoj	2003	2007	4	Dolores	Petén	FRG	FRG
Ramón Machic Siquiná	1985	1988	3	Almolonga	Quetzaltenango	PDCN-PR	PDCN-PR
Ramón Peralta Villeda	1999	2011	8	Esquipulas	Chiquimula	FRG	UNE
Ramón Poz Chochom	1999	2003	4	San Sebastián	Retalhuleu	ARDE	ARDE
Ramón Reyna García	1994	1995	1	El Quetzal	San Marcos	PR	PR
Ramón Soto García	1999	2019	16	La Democracia	Escuintla	FRG	PP
Ranferi Eledoro de León Roblero	1995	1999	4	Tejutla	San Marcos	PAN	PAN
Raquel Antonio Pérez Roque	1985	1988	3	Ipala	Chiquimula	MLN-PID	MLN-PID
Raul Adalberto López Rodríguez	1990	1994	4	Salcajá	Quetzaltenango	CASP	CASP
Raul Bautista Vicente	1990	1995	5	San Miguel Siguilá	Quetzaltenango	DCG	DCG
Raul Gutierrez Ardon	2015	2019	4	Playa Grande Ixcán	Quiché	UNE	UNE
Raúl Pérez	1999	2003	4	Joyabaj	Quiché	PAN	PAN
Raymundo Isabel Bamaca Ambrosio	1994	1995	1	Sipacapa	San Marcos	MAS	MAS
Raymundo Juárez Bocaj	1994	2007	13	Santa Cruz Balanyá	Chimaltenango	MAS	PP-MR-PSN
Raynaldo Ramírez Barrera	1990	1995	5	Villa Canales	Guatemala	UCN	UCN
Reginaldo Almengo Martínez	1988	1990	2	La Democracia	Huehuetenango	DCG	DCG
Reginaldo Roca Escalante	1988	1990	2	Patulul	Suchitepéquez	UCN	UCN
Regino Florencio Cano	1985	1988	3	Soloma	Huehuetenango	DCG	DCG
Remberto Otoniel Castillo Alvarez	1994	1995	1	San José Acatempa	Jutiapa	CAN	CAN
Remigio González Pérez	1988	1994	6	Tacaná	San Marcos	MLN-CAN-PID	MLN-CAN-PID
René Alfredo Cun Pec	2011	2015	4	Tucurú	Alta Verapaz	ADN	ADN
Rene Gilberto Reynosa Alegria	2015	2019	4	Las Cruces	Petén	UNE	UNE
René Gilberto Reynosa Alegria	1995	1999	4	La Libertad	Petén	PAN	PAN
Rene Haroldo Ramírez Méndez	1995	1999	4	El Palmar	Quetzaltenango	DCG-PSD	DCG-PSD
René Haroldo Ramírez Méndez	2011	2015	4	El Palmar	Quetzaltenango	LIDER	LIDER
René López Y López	2011	2015	4	San Gabriel	Suchitepéquez	CCE1	CCE1
René Marroquín Arana	2007	2011	4	El Tejar	Chimaltenango	PP	PP
Rene Roderico Mendizabal Euseda	1994	1995	1	Jocotenango	Sacatepéquez	MAS	MAS
Rene Vicente Osorio Bolaños	1995	2011	16	Santa Catarina Mita	Jutiapa	CCE1	CCE1
René Vicente Osorio Bolaños	2011	2015	4	Santa Catarina Mita	Jutiapa	CCE1	CCE1
Reyes Patal Yos	2015	2019	4	Patzún	Chimaltenango	UNE	UNE
Reyna Alicia Najarro Godoy de Arana	1985	1988	3	Zapotitlán	Jutiapa	PDCN-PR	PDCN-PR
Reynabel Estrada Roca	1994	2003	9	Pachalum	Quiché	PAN	PAN
Reynaldo Carlos Domingo Bámaca	2015	2019	4	Sipacapa	San Marcos	LIDER	LIDER
Reynaldo Rivera Alfaro	1999	2003	4	Uspantán	Quiché	FRG	FRG
Ricardo Aguilar Elías	1985	1988	3	San Miguel Siguilá	Quetzaltenango	UCN	UCN
Ricardo Arturo Sandoval Sandoval	1994	2003	9	San Manuel Chaparrón	Jalapa	PSD-MAS	FRG
Ricardo Ávila García	2007	2015	8	Melchor de Mencos	Petén	GANA	LIDER

Alcalde	De	A	Años total	Municipio	Distrito	Partido inicial	Partido final
Ricardo Chocooj Botzoc	1990	1994	4	Tamahú	Alta Verapaz	UCN	UCN
Ricardo Delfino Natareno López	2003	2011	8	Santa Cruz del Quiché	Quiché	FRG	FRG
Ricardo Flores Chacón	2015	2019	4	San Jorge	Zacapa	TODOS	TODOS
Ricardo Gualib Véliz	1995	1999	4	Santa Cruz Verapaz	Alta Verapaz	PAN	PAN
Ricardo Guillermo Tabín Alvarez	1988	1990	2	Jocotenango	Sacatepéquez	CCEI	CCEI
Ricardo Guillermo Velásquez Gerónimo	2015	2019	4	El Quetzal	San Marcos	PP	PP
Ricardo Herman Xitamul Roquel	1990	1995	5	San José Chacayá	Sololá	DCG	DCG
Ricardo Juárez Hernández	1988	1990	2	Zaragoza	Chimaltenango	DCG	DCG
Ricardo Lima Choc	1985	1988	3	Chisec	Alta Verapaz	UCN	UCN
Ricardo Maldonado Quiñónez	2011	2015	4	Chicacao	Suchitupéquez	UNE-GANA	UNE-GANA
Ricardo Parham Sandoval	1985	1988	3	Livingston	Izabal	UCN	UCN
Ricardo Rene Herrera Alvarado	1999	2011	8	Chiantla	Huehuetenango	UD-LOV	UD
Ricardo Santizo Mazariegos	2007	2011	4	Tacaná	San Marcos	UNE	UNE
Ricardo Sopón Solares	1990	1995	5	San Andrés Villa Seca	Retalhuleu	UCN	UCN
Ricardo Urbina Roldan	1994	1995	1	Santa Catarina Pinula	Guatemala	MAS	MAS
Ricardo Valentín Tay Saquich	2011	2015	4	San Cristóbal Totonicapán	Totonicapán	UNE GANA	UNE GANA
Rigoberto Antonio Salazar García	1999	2011	12	Morazán	El Progreso	FRG	UNE
Rigoberto Arnoldo Revolorio	1988	1990	2	Yupiltepeque	Jutiapa	MAS-PNR	MAS-PNR
Rigoberto Cano Herrarte	1985	1988	3	San Juan Tecuaco	Santa Rosa	DCG	DCG
Rigoberto Cárcamo Ruano	1990	1995	5	La Gomera	Escuintla	DCG	DCG
Rigoberto Chub Cucul	2003	2007	4	El Estor	Izabal	FRG	FRG
Rigoberto Fernández Ramos	1985	1990	5	Salamá	Baja Verapaz	UCN	UCN
Rigoberto Qume Chay	1995	2003	8	Quetzaltenango	Quetzaltenango	CCEI	CCEI
Roberto Amparo Aquino Catalan	2011	2015	4	San Pedro Ayampuc	Guatemala	UNE	UNE
Roberto Antonio Bonillas Marroquín	1985	1990	5	Jalapa	Jalapa	UCN	UCN
Roberto Candelario Gamarro A.	1994	1999	5	Chicamán	Quiché	PAN	PAN
Roberto Candelario Gamarro Alvarado	2007	2011	4	Chicamán	Quiché	PP	PP
Roberto de Jesús Morales Way	1994	1995	1	Taxisco	Santa Rosa	PAN	PAN
Roberto De Jesus Pivaral Y Pivaral	2015	2019	4	San Rafael Las Flores	Santa Rosa	LIDER	LIDER
Roberto Enrique Cerna Montesflores	1990	1995	5	Asunción Mita	Jutiapa	UCN	UCN
Roberto Garzona Sánchez	1990	1995	5	Rabinal	Baja Verapaz	DCG	DCG
Roberto Ja Caal	2015	2019	4	Santa Cruz Verapaz	Alta Verapaz	LIDER	LIDER
Roberto López Ajim	2011	2015	4	Colomba	Quetzaltenango	UNE-GANA	UNE-GANA
Roberto López Sajvin	2003	2007	4	Santa Catarina Palopó	Sololá	CCEI	CCEI
Roberto Obdulio Martínez Guerra	1990	1999	9	San Juan Ermita	Chiquimula	DCG	DCG
Roberto Obdulio Sagastume Pinto	1985	1999	7	Esquipulas	Chiquimula	UCN	UCN
Roberto Pérez	1998	1999	1	El Estor	Izabal	PAN	PAN
Roberto Salvador Gómez Escobar	1995	1999	4	San Juan Ostuncalco	Quetzaltenango	CCEI	CCEI
Roberto Tocay Gonzalez	2011	2015	4	Chuarrancho	Guatemala	CCEI	CCEI

Alcalde	De	A	Años total	Municipio	Distrito	Partido inicial	Partido final
Roberto Villagran García	1985	1988	3	El Asintal	Retalhuleu	DCG	DCG
Roberto Xol Xol	2007	2011	4	La Tinta	Alta Verapaz	PU	PU
Roderico Delfino López	1988	1990	2	Esquipulas Palo Gordo	San Marcos	DCG	DCG
Rodolfo Chang Shum	2007	2011	4	Santa Lucía Cotzumalguapa	Escuintla	UNE	UNE
Rodolfo Figueroa Cu	1988	1994	6	Fray Bartolomé de las Casas	Alta Verapaz	DCG	DCG
Rodolfo Gómez López	1990	1994	4	Santa Bárbara	Huehuetenango	UCN	UCN
Rodolfo Joj Lopez	2015	2019	4	Santa Catarina Palopó	Sololá	UNE	UNE
Rodolfo Quinilla Sanción	1994	1999	5	Patulul	Suchitepéquez	DCG	DCG
Rodrigo Agustín Gómez	1990	1994	4	San Luis Jilotepeque	Jalapa	UCN	UCN
Rodrigo Buch Granados	2011	2019	8	San Pedro Sacatepéquez	Guatemala	PP	PP
Rodrigo de Jesús Noriega GirÓN	1985	1988	3	Zacualpa	Quiché	MLN-PID	MLN-PID
Rodrigo Morales Castillo	1985	1988	3	Santa Ana Huista	Huehuetenango	CAN	CAN
Rodrigo Pop	2011	2015	4	Sayaxché	Petén	CCEI	CCEI
Rodrigo Tello Cano	2007	2011	4	Unión Cantinil	Huehuetenango	GANNA	GANNA
Roduel Borryo Martínez	1990	1994	4	San Lucas Sacatepéquez	Sacatepéquez	CCEI	CCEI
Roduel Isiduvi Borryo Martínez	1994	2007	5	San Lucas Sacatepéquez	Sacatepéquez	CCEI	UNE
Roel De Jesús Pérez Argueta	1990	2011	17	Ipala	Chiquimula	MLN	GANNA
Rogelio Cornelio Cal Juarez	2011	2015	4	Chisec	Alta Verapaz	UNE-GANNA	UNE-GANNA
Rogelio De León Dubón	2011	2015	4	Santo Domingo Suchitepéquez	Suchitepéquez	PP	PP
Rogelio Francisco Juárez	1999	2011	8	Santa Eulalia	Huehuetenango	PAN	PP
Rogelio Morales Revolorio	1985	1990	5	Barberena	Santa Rosa	DCG	DCG
Rogelio Pérez Luis	2003	2007	4	Santa Bárbara	Huehuetenango	FRG	FRG
Rolamán Bernardo Ramírez De León	1990	1995	5	Malacatán	San Marcos	UCN	UCN
Rolando Antonio García Chavac	2007	2011	4	Alotenango	Sacatepéquez	CCEI	CCEI
Rolando Arturo Aquino Guerra	1990	2019	21	Chiquimula	Chiquimula	CCEI	CCEI
Rolando Chun Capriel	2007	2011	4	San Bartolo Aguas Calientes	Totonicapán	UNE	UNE
Rolando Coloc Choc	2007	2011	4	Santiago Sacatepéquez	Sacatepéquez	PP	PP
Rolando Guzman Figueroa	2011	2019	8	Santa Lucía Cotzumalguapa	Escuintla	UNE-GANNA	LIDER
Rolando Guzmán Méndez	1999	2003	4	Pajapita	San Marcos	FRG	FRG
Rolando Miguel Ovalle Barrios	2003	2019	12	Salcája	Quetzaltenango	PP-MR-PSN	CREO-UNIONISTA
Rolando Santa María Chamam	2011	2015	4	Fray Bartolomé de las Casas	Alta Verapaz	URNG	URNG
Roldán Josué Tema Coronado	2015	2019	4	San Lorenzo	San Marcos	LIDER	LIDER
Román Silvestre Machic Siquina	1999	2003	4	Almolonga	Quetzaltenango	FRG	FRG
Romelio Cua Vásquez	2003	2007	4	Tecpán Guatemala	Chimaltenango	CCEI	CCEI
Romeo Augusto López Herrera	1994	1999	5	La Libertad	Huehuetenango	MAS	UD

Alcalde	De	A	Años total	Municipio	Distrito	Partido inicial	Partido final
Romeo Baltazar de la Cruz Valdéz	1985	1988	3	Santa Cruz Verapaz	Alta Verapaz	UCN	UCN
Romeo Gaspar Champet Sontay	1995	1999	4	San Bartolo Aguas Calientes	Totonicapán	PAN	PAN
Romulo Francisco Ramírez Rojas	1994	1995	1	Cabricán	Quetzaltenango	MAS	MAS
Rómulo Ramírez Miranda	1999	2003	4	Comitancillo	San Marcos	FRG	FRG
Rómulo Roquel Mijangos	1988	1994	6	Comalapa	Chimaltenango	DCG	DCG
Ronal Obdulio Aldana Chilin	2015	2019	4	San José La Maquina	Suchitepéquez	LIDER	LIDER
Ronald Danilo Cisneros Martínez	1999	2003	4	Yupiltepeque	Jutiapa	FRG	FRG
Ronaldo Jiménez Martínez	2003	2007	4	San Carlos Alzatate	Jalapa	UNE	UNE
Roni Elmer Rene Vásquez González	1999	2003	4	San Carlos Alzatate	Jalapa	FRG	FRG
Rony Francisco Recinos Calderon	2011	2015	4	La Democracia	Escuintla	PP	PP
Rony Leonel Sanchez Y Sanchez	2015	2019	4	El Asintal	Retalhuleu	LIDER	LIDER
Rony Méndez Caal	2015	2019	4	El Estor	Izabal	UNE	UNE
Rony Vitalino Galicia Herrera	2011	2015	4	San Pedro Necta	Huehuetenango	UNE	UNE
Rosalí Ramírez Alvarado	1985	1988	3	Concepción Huista	Huehuetenango	DCG	DCG
Rosalío Lázaro Felipe	1985	1988	3	San Luis Jilotepeque	Jalapa	UCN	UCN
Rosendo Asig Hub	1990	1994	4	Lanquín	Alta Verapaz	UCN	UCN
Rosendo Jerónimo Salvador Cuterez	2015	2019	4	Chichicastenango	Quiché	LIDER	LIDER
Rubelio Recinos Corea	1999	2019	20	Barberena	Santa Rosa	CCE1	PP
Rubelsi Cristóbal Ramírez Aguilar	1998	1999	1	Cuilco	Huehuetenango	PAN	PAN
Rubén Arturo Rodríguez Lima	2007	2019	12	Asunción Mita	Jutiapa	PP	PP
Ruben Chitay Caal	2011	2015	4	Tamahú	Alta Verapaz	UNE-GANA	UNE-GANA
Rubén Constantino Montúfar Montiel	1994	2003	9	Nuevo Progreso	San Marcos	UCN	UCN
Rubén Darío Rosales Del Cid	2007	2015	8	Cahabón	Alta Verapaz	FRG	UNE
Ruben Enrique López Santizo	1994	1995	1	San Cristóbal Totonicapán	Totonicapán	FDP	FDP
Rubén Ernesto Axpuc Velázquez	1995	2019	16	San Bartolomé Millpas Altas	Sacatepéquez	PAN	UNE
Rubén Fernando Silva Pérez	2003	2007	4	Oratorio	Santa Rosa	PP-MR-PSN	PP-MR-PSN
Rubén Francisco Castro	1995	1999	4	San Mateo	Quetzaltenango	PAN	PAN
Rubén Gonzáles Jacobo Cordero	1990	1994	4	Mataquesuintla	Jalapa	PAN	PAN
Rubén Xoyon Morales	1999	2003	4	Chimaltenango	Chimaltenango	C.A.S.A	C.A.S.A
Rubencio Zepeda Santos	1988	1990	2	Playa Grande Ixcán	Quiché	MLN-PID-MEC-MAS-PNR-CAN-FUN	MLN-PID-MEC-MAS-PNR-CAN-FUN
Rubí Ortiz Osorio	1990	1994	4	Santa Catarina Mita	Jutiapa	PR	PR
Rubidia Aleli Ávalos Ajú	2011	2015	4	San Juan Bautista	Suchitepéquez	CCE1	CCE1
Rudi Eduardo Edelman Cop	1999	2015	16	Zunilito	Suchitepéquez	PAN	CCE1
Rudi Gordillo Velasco	2015	2019	4	Nentón	Huehuetenango	LIDER	LIDER
Rudi Marroquín Alburez	2007	2011	4	San Martín Jilotepeque	Chimaltenango	UNE	UNE
Rudy Estuardo Castillo Guerra	2007	2011	4	Cuilapa	Santa Rosa	CCE1	CCE1

Alcalde	De	A	Años total	Municipio	Distrito	Partido inicial	Partido final
Rudy Mardoqueo Melgar Aguilar	1995	1999	4	Jalapa	Jalapa	UCN	UCN
Rudy Oswaldo Flores Molina	2007	2011	4	Chahal	Alta Verapaz	UNE	UNE
Rufino Bautista Matías	1995	1999	4	Todos Santos Cuchumatán	Huehuetenango	DIA	DIA
Ruperto Cojón Sacuj	1994	1995	1	San Andrés Semetabaj	Sololá	MAS	MAS
Ruperto Pérez	1994	1998	4	Tacaná	San Marcos	MAS	MAS
Sabino Herwin Calachij Gutiérrez	2015	2019	4	Zacualpa	Quiché	LIDER	LIDER
Salomon Hernández Pérez	1995	1999	4	Santa Catarina Barahona	Sacatepéquez	DCG-UCN	DCG-UCN
Salomón Morales Pérez	1998	1999	1	Tacaná	San Marcos	DCG	DCG
Salvador Castro González	1985	1988	3	Jerez	Jutiapa	DCG	DCG
Salvador De Jesus Carrera Fajardo	2015	2019	4	Poptún	Petén	UNE	UNE
Salvador Gándara Gaitán	1999	2011	12	Villa Nueva	Guatemala	PAN	PU
Salvador Quiacain Sac	1994	1999	5	San Pedro La Laguna	Sololá	UCN	UCN
Salvador Ramirez Ramirez	1990	1994	4	Santiago Atitlán	Sololá	UCN	UCN
Salvador Sancoy Martín	1999	2007	8	San Marcos La Laguna	Sololá	FRG	FRG
Salvador Tzina Chavez	1994	1995	1	Santiago Atitlán	Sololá	MAS	MAS
Salvador Velázquez Martínez	1988	1995	3	San Bartolomé Millpas Altas	Sacatepéquez	DCG	DCG
Samuel Ciprian De León	2007	2011	4	San Andrés Sajcabajá	Quiché	FRG	FRG
Samuel Cujcuj Muchun	1990	1995	5	Patzicia	Chimaltenango	FRG	FRG
Samuel Pedro Antonio	1985	1988	3	Barillas	Huehuetenango	PDCN-PR	PDCN-PR
Samuel Rigoberto Ochoa Meza	1988	2003	6	Ocós	San Marcos	DCG	FRG
Santiago Aguilar González	1994	1995	1	Santa María Ixhuatán	Santa Rosa	UCN-DCG	UCN-DCG
Santiago Caal Rax	1994	1999	5	Lanquín	Alta Verapaz	UCN	UCN
Santiago Coroy Vicente	1995	1999	4	Santa María de Jesús	Sacatepéquez	FRG	FRG
Santiago Cristóbal Reyes Reynoso	1985	1990	5	Flores	Petén	DCG	DCG
Santiago Duarte Rodríguez	1988	1994	6	Concepción Las Minas	Chiquimula	UCN	UCN
Santiago Federico Pelico Rojas	2011	2015	4	Momostenango	Totonicapán	CCE1	CCE1
Santiago Joel Arriola Miranda	2007	2011	4	Catarina	San Marcos	PAN	PAN
Santiago Martínez Marroquín	1999	2007	8	Atescatempa	Jutiapa	FRG	FRG
Santiago Pérez	1999	2003	4	Champerico	Retalhuleu	FRG	FRG
Santiago Sales Sales	2011	2015	4	Santa Bárbara	Huehuetenango	UNE	UNE
Santos Alvarez Chan	1990	1994	4	San Andrés Xecul	Totonicapán	UCN	UCN
Santos Alvarez Sotoj	1985	1988	3	Guanagazapa	Escuintla	DCG	DCG
Santos Augusto Yac Joj	2015	2019	4	Santa Lucía Utatlán	Sololá	LIDER	LIDER
Santos Cael Tum	2011	2019	8	San Bartolomé Jicotenango	Quiché	UNE-GANA	PP
Santos Cano García	1990	1994	4	San Juan Tecuaco	Santa Rosa	DCG	DCG
Santos Cipriano Hernandez	1994	1995	1	San Juan La Laguna	Sololá	DCG	DCG
Santos Cubur Escobar	2003	2011	8	Sumpango	Sacatepéquez	UNE	GANA
Santos Domingo Mateo González	2003	2007	4	San Luis Jilotepeque	Jalapa	FRG	FRG

Alcalde	De	A	Años total	Municipio	Distrito	Partido inicial	Partido final
Santos Escobar Vicente	2015	2019	4	San Miguel Siguilá	Quetzaltenango	LIDER	LIDER
Santos Jacinto Sacuj C.	1995	1999	4	San Andrés Semetabaj	Sololá	UD	UD
Santos Luis De la Cruz	1995	1999	4	Zacualpa	Quiché	FDNG	FDNG
Santos Macedonio Pérez González	1990	1994	4	Tejutla	San Marcos	UCN	UCN
Santos Martinez Martinez	2015	2019	4	El Chal	Petén	CREO-UNIONISTA	CREO-UNIONISTA
Santos Miranda Miranda	1994	1999	5	Comitancillo	San Marcos	MAS	CCE1
Santos Pelicó	1985	1988	3	Canillá	Quiché	PDCN-PR	PDCN-PR
Santos Perez Perez	1988	1995	3	San Antonio Palopó	Sololá	PSD	UCN-PSD
Santos Punay Char	1994	2003	9	Chuarrancho	Guatemala	PAN	PAN
Santos Rafael Hernández	1990	1994	4	Santa Cruz La Laguna	Sololá	DCG	DCG
Santos Tiburcio González Gómez	1985	1988	3	San Francisco La Unión	Quetzaltenango	DCG	DCG
Santos Tocay	1990	1994	4	Chuarrancho	Guatemala	PR	PR
Sarvelio Solórzano Reyes	1988	1990	2	Chuarrancho	Guatemala	CCE1	CCE1
Saturnino Figueroa Pérez	2007	2011	4	San Juan Ixcuy	Huehuetenango	URNG-MAIZ	URNG-MAIZ
Saúl Beltetón Herrera	2007	2015	8	Guastatoya	El Progreso	PP	PP
Saul Epimelio Martínez de León	1988	1990	2	La Libertad	Huehuetenango	UCN	UCN
Saul Leiva Morales	1990	1994	4	La Unión	Zacapa	DCG	DCG
Sebastián Andrés Francisco	1988	1990	2	San Miguel Acatán	Huehuetenango	DCG	DCG
Sebastián Baltasar Juan Sebastián	1999	2003	4	Nentón	Huehuetenango	UD-LOV	UD-LOV
Sebastián Castro García	1995	2019	16	Purulhá	Baja Verapaz	UCN-DCG-PSD	PP
Sebastian Castro Tum	2015	2019	4	Santa María Chiquimula	Totonicapán	LIDER	LIDER
Sebastián Gaspar Pascual	1985	1988	3	San Sebastián Coatán	Huehuetenango	MLN-PID	MLN-PID
Sebastián Godínez Mendoza	1994	1995	1	San Gaspar Ixchil	Huehuetenango	PSD	PSD
Sebastián Gómez Pascual	1985	1988	3	San Mateo Ixtatán	Huehuetenango	DCG	DCG
Sebastián Guarchaj Tzep	1988	1994	6	Santa Catarina Ixtahuacán	Sololá	CAN-MEC-MAS-PNR-PID	PAN
Sebastián Israel De León Maldonado	1985	1988	3	Flores Costa Cuca	Quetzaltenango	DCG	DCG
Sebastian Ixcayá Chipir	2015	2019	4	San Pablo La Laguna	Sololá	PP	PP
Sebastián Juan Francisco	1995	2007	8	Nentón	Huehuetenango	UD	PAN
Sebastián Xon Cortez	2011	2015	4	Chichicastenango	Quiché	CCE1	CCE1
Secundino Cano Cardona	1995	1999	4	San Juan Tecuaco	Santa Rosa	PAN	PAN
Secundino Muchuch Oxi	1990	1994	4	San José Poaquil	Chimaltenango	DCG	DCG
Selvin Boanerges García Velásquez	2003	2011	8	Pachalum	Quiché	PP-MR-PSN	GANA
Selvin Haroldo Gaitán Reyes	1994	1999	5	Guanagazapa	Escuintla	UCN	UCN
Selvin Omar Villatoro Recinos	2011	2019	8	Aguacatán	Huehuetenango	CCE1	LIDER
Selvyn Edwin Espinoza Cifuentes	1995	1999	4	Pajapita	San Marcos	PAN	PAN
Selvyn Ottoniel Reyes Rivera	2015	2019	4	Chisec	Alta Verapaz	UNE	UNE
Serapio Ordoñez Tiniguar	2015	2019	4	Tecpán Guatemala	Chimaltenango	LIDER	LIDER

Alcalde	De	A	Años total	Municipio	Distrito	Partido inicial	Partido final
Serapio Xuya Ajzet	1990	1995	5	Tecpán Guatemala	Chimaltenango	DCG	DCG
Sergio Ademar Avila Molina	2015	2019	4	Malacatancito	Huehuetenango	URNG-MAIZ	URNG-MAIZ
Sergio Armando Zelada Véliz	1994	1999	5	Yepocapa	Chimaltenango	CCEI	CCEI
Sergio Augusto Lavarreda Anleu	1990	1995	5	Panajachel	Sololá	UCN	UCN
Sergio Aurelio Mejía Jacinto	1985	1988	3	San Lucas Tolimán	Sololá	DCG	DCG
Sergio Edgardo Díaz Carrera	2011	2015	4	San Luis	Petén	LIDER	LIDER
Sergio Elías González Mejía	1995	2003	8	San Miguel Ixtahuacán	San Marcos	DCG	DCG
Sergio Emilio Chacón Godínez	2003	2007	4	San Antonio Sacatepéquez	San Marcos	MR-PSN	MR-PSN
Sergio Francisco Martín Chun	1988	1994	6	Tajumulco	San Marcos	DCG	DCG
Sergio Humberto Corzo García	1990	1994	4	San Raymundo	Guatemala	UCN	UCN
Sergio Leonel Celis Navas	1999	2003	4	Sumpango	Sacatepéquez	FRG	FRG
Sergio Manuel de León Mérida	1999	2003	4	La Reforma	San Marcos	FRG	FRG
Sheily Beatriz Vasquez Gonzalez	2015	2019	4	Génova	Quetzaltenango	UNE	UNE
Sigfredo Calderón Aldana	1985	1988	3	Huité	Zacapa	UCN	UCN
Silas Rolando Herrera Catalán	1988	1990	2	Guanagazapa	Escuintla	DCG	DCG
Silmar Isidro Morales López	2015	2019	4	San Antonio Huista	Huehuetenango	UNE	UNE
Silverio Cael Sun	2007	2011	4	Purulhá	Baja Verapaz	PAN	PAN
Silverio Pérez de León	1995	1999	4	Santa Cruz del Quiché	Quiché	CCEI	CCEI
Silvestre Per Xar	2015	2019	4	Patzicia	Chimaltenango	PAN	PAN
Simeón Chocoyo Sente	1990	1994	4	Sto. Domingo Xenacoj	Sacatepéquez	DCG	DCG
Simeón Hernández Sagché	1990	1994	4	Santa Catarina Barahona	Sacatepéquez	DCG	DCG
Simón de Jesús Estrada Leiva	1995	1999	4	San Rafael Las Flores	Santa Rosa	FRG	FRG
Simón Vinicio Penados Gómez	1999	2011	12	San Francisco	Petén	CCEI	UNE
Sinforoso Tomás Reynoso	1988	1994	6	Concepción Tutuapa	San Marcos	DCG	DCG
Sixto Tzarax Herrera	1990	1994	4	San Bartolo Aguas Calientes	Totonicapán	UCN	UCN
Sonia Lily Rivera Ramírez	2011	2015	4	San Benito	Petén	UNE GANA	UNE GANA
Sostenes Mizrrahim Leiva Morataya	2011	2015	4	El Estor	Izabal	UNE-GANA	UNE-GANA
Sotero Chunuj Reyes	2003	2011	8	Santa María de Jesús	Sacatepéquez	FRG	FRG
Suriel Abenamar Marroquin Soto	2011	2015	4	Acatenango	Chimaltenango	PP	PP
Susana Heidi Asencio Lueg	2015	2019	4	Antigua Guatemala	Sacatepéquez	CCEI	CCEI
Teodoro García Oxlaj	1999	2003	4	Olintepeque	Quetzaltenango	CCEI	CCEI
Teodoro López Bautista	1999	2003	4	Sipacapa	San Marcos	FRG	FRG
Teodulo Edmundo Angel De León	1988	1990	2	Tectitán	Huehuetenango	DCG	DCG
Teófilo Corado Hernández	1990	1994	4	El Adelanto	Jutiapa	UCN	UCN
Teofilo Sinohe Corado Azmitia	2007	2019	12	El Adelanto	Jutiapa	GANNA	UNE
Terencio Eladio Reyes Flores	1990	1994	4	Nuevo San Carlos	Retalhuleu	DCG	DCG
Teresa Casanova Trujillo	1995	2007	8	Melchor de Mencos	Petén	DIA	DIA
Tereso Augusto Muñoz Urizar	1990	1994	4	Chinique	Quiché	DCG	DCG

Alcalde	De	A	Años total	Municipio	Distrito	Partido inicial	Partido final
Timoteo Martires Bernardo	1985	1988	3	Concepción Tutuapa	San Marcos	DCG	DCG
Tito Leonel Montoya Castañeda	1999	2003	4	Agua Blanca	Jutiapa	FRG	FRG
Tito Natanael Vásquez López	1994	2015	17	Flores Costa Cuca	Quetzaltenango	PSD	UNE-GANA
Tobias Sarceño Pérez	1990	1995	5	Jutiapa	Jutiapa	MAS	MAS
Toma_S Chiviliu Quievac	2011	2015	4	Santiago Atitlán	Sololá	UCN	UCN
Toma_S Macario Tambriz Xocol	2011	2015	4	Santa Catarina Ixtahuacán	Sololá	PP	PP
Tomás Bacajol Choc	1985	1988	3	Sto. Domingo Xenacoj	Sacatepéquez	DCG	DCG
Tomás Castañeda Mazariegos	1990	1994	4	Santo Tomás La Unión	Suchitepéquez	UCN	UCN
Tomas Chun Tayun	1985	1988	3	San Bartolo Aguas Calientes	Totonicapán	UCN	UCN
Tomas Cortez Lux	1994	1995	1	Patzité	Quiché	PAN	PAN
Tomás Guarcas Gonzáles	1994	1999	5	Chiché	Quiché	DCG	DCG
Tomás López López	1990	1994	4	Santa Catarina Palopó	Sololá	UCN	UCN
Tomás Manuel Tomás	1995	1999	4	San Rafael La Independencia	Huehuetenango	PAN	PAN
Tomás Marcelino Alonzo Teletor	2015	2019	4	Cubulco	Baja Verapaz	LIDER	LIDER
Tomás Nimacachí González	1995	1999	4	Santa Catarina Palopó	Sololá	UD	UD
Toribio Tepaz Rancho	1994	1995	1	Santa María de Jesús	Sacatepéquez	CCE1	CCE1
Tránsito César De León Taracena	1988	1990	2	Salcajá	Quetzaltenango	CASP	CASP
Transito Tagual Can	1994	1995	1	San Andrés Iztapa	Chimaltenango	PSD	PSD
Trinidad Armas	1985	1988	3	San Miguel Panán	Suchitepéquez	DCG	DCG
Tulio Osberto Lemus Pineda	1994	2003	8	Palencia	Guatemala	CCE1	PAN
uan Alberto Juárez Pop	2003	2007	4	Chahal	Alta Verapaz	FRG	FRG
Udine Noel Cifuentes Calderón	1995	1999	4	San Carlos Sija	Quetzaltenango	PAN	PAN
Urbano Banifacio Ochoa López	1995	2003	8	Esquipulas Palo Gordo	San Marcos	PAN	PAN
Valentín Lico Yuc	1995	2007	12	Parramos	Chimaltenango	PAN	PP-MR-PSN
Valeriano Pichiya Culajay	2011	2015	4	Comalapa	Chimaltenango	PP	PP
Valeriano Rodriguez Cos	2015	2019	4	Samayac	Suchitepéquez	UNE	UNE
Valerio Juventino Ajau Pixtun	1994	1995	1	San Pedro Ayampuc	Guatemala	MAS	MAS
Verny Danilo Véliz Porras	2003	2007	4	Siquinalá	Escuintla	FRG	FRG
Vicente Ávila Vicente	1994	1995	1	San Antonio Ilotenango	Quiché	DCG	DCG
Vicente de Jesús Guerra y Guerra	1985	1988	3	San Juan Ermita	Chiquimula	MLN-PID	MLN-PID
Vicente de la Roca	1988	1990	2	Pachalum	Quiché	DCG	DCG
Vicente de Paz Rodríguez	1994	1995	1	Salcajá	Quetzaltenango	CCE1	CCE1
Vicente Francisco Chivalán	2011	2015	4	Santa Lucía La Reforma	Totonicapán	UNE-GANA	UNE-GANA
Vicente Francisco Chivalán Recancoj	2015	2019	4	San Bartolo Aguas Calientes	Totonicapán	PP	PP
Vicente Interiano Colíndres	2011	2015	4	Livingston	Izabal	CCE1	CCE1
Vicente Ixcol Chavez	1999	2003	4	Santa Lucía Utatlán	Sololá	DIA-URNG	DIA-URNG

Alcalde	De	A	Años total	Municipio	Distrito	Partido inicial	Partido final
Vicente Lorenzo Gomez	2015	2019	4	San Sebastián Huehuetenango	Huehuetenango	UNE	UNE
Vicente Macario Tunay Ixcol	1994	1995	1	Santa Lucía Utatlán	Sololá	PAN	PAN
Vicente Raul Puzul Mendoza	2015	2019	4	San Marcos La Laguna	Sololá	PP	PP
Vicente Xiquita Xinico	1999	2003	4	Patzún	Chimaltenango	PAN	PAN
Víctor Barrera Chacón	1990	1994	4	Cuilapa	Santa Rosa	UCN	UCN
Victor Gonzalo Alvarzaes Monterroso	2015	2019	4	Santa Catarina Pinula	Guatemala	LIDER	LIDER
Víctor H. Del Pozo Coronado	1995	2003	8	Antigua Guatemala	Sacatepéquez	CCE1	CCE1
Victor Hugo Cifuentes Delgado	2011	2019	8	San Pedro Carchá	Alta Verapaz	PP	LIDER
Víctor Hugo Figueroa Pérez	2003	2015	12	Uspantán	Quiché	UNE	UNE-GANA
Víctor Hugo González Sierra	1990	1994	4	Taxisco	Santa Rosa	UCN	UCN
Víctor Hugo Méndez Cáceres	2007	2011	4	San Bernardino	Suchitepéquez	GANA	GANA
Victor Hugo Paiz Gómez	1995	2015	12	Teculután	Zacapa	PAN	UNE-GANA
Víctor Hugo Peñate Vásquez	1988	1990	2	Jerez	Jutiapa	DCG	DCG
Víctor Hugo Pérez Chinchilla	1985	1990	5	La Gomera	Escuintla	UCN	UCN
Victor Hugo Ramirez Girón	1985	1988	3	Santa Apolonia	Chimaltenango	PDCN-PR	PDCN-PR
Víctor Juracán Solís	1990	1994	4	Concepción	Sololá	UCN	UCN
Victor Leonel Morales Pozuelos	2011	2015	4	San Rafael Las Flores	Santa Rosa	CCE1	CCE1
Víctor López y López	1995	1999	4	San Gabriel	Suchitepéquez	PAN	PAN
Víctor Manuel Escobar	1990	1995	5	San José Pinula	Guatemala	PAN	PAN
Víctor Manuel Estrada Caal	1999	2003	4	Santa Cruz Verapaz	Alta Verapaz	FRG	FRG
Víctor Manuel Fidén Solís	1988	1990	2	San Martín Zapotitlán	Retalhuleu	PR	PR
Víctor Manuel García Rosales	1985	1990	5	Totonicapán	Totonicapán	DCG	DCG
Víctor Manuel Herrera Mazariegos	1990	1994	4	San Bernardino	Suchitepéquez	UCN	UCN
Víctor Manuel Jordán Trigueros	1988	1990	2	Camotán	Chiquimula	DCG	DCG
Víctor Manuel Letona Mota	1988	1990	2	Santo Tomás La Unión	Suchitepéquez	PDCN	PDCN
Víctor Manuel Paau	1999	2003	4	Chisec	Alta Verapaz	FRG	FRG
Víctor Manuel Ruano Herrera	1990	1995	5	Mixco	Guatemala	PAN	PAN
Víctor Manuel Saenz García	1990	1995	5	Alotenango	Sacatepéquez	MAS	MAS
Víctor Pérez Reyes	1985	1988	3	La Reforma	San Marcos	DCG	DCG
Víctor Rafael Jacinto Escobar	2011	2015	4	Concepción Huista	Huehuetenango	CCE1	CCE1
Víctor Ramiro González Méndez	1985	1988	3	Palestina de los Altos	Quetzaltenango	CCE1	CCE1
Víctor Reyes Pur	1999	2011	12	San José Pinula	Guatemala	FRG	FRG
Víctor Sajché López	2003	2007	4	San Martín Sacatepéquez	Quetzaltenango	FRG	FRG
Victoriano de Jesús Ovando González	2007	2015	8	Champerico	Retalhuleu	UNE	UNE-GANA
Victoriano Ixpec Ayala	1988	1990	2	San Gabriel	Suchitepéquez	CCE1	CCE1
Victoriano López Sánchez	1994	1995	1	Concepción Chiquirichapa	Quetzaltenango	PAN	PAN
Vidal Oliva	1985	1988	3	Sansare	El Progreso	UCN	UCN
Vinicio Alfonso Díaz López	1985	1999	7	San Francisco Zapotitlán	Suchitepéquez	DCG	DCG

Alcalde	De	A	Años total	Municipio	Distrito	Partido inicial	Partido final
Virgilio Gerónimo Bernal Guzmán	1985	2011	11	Nebaj	Quiché	DCG	FRG
Virgilio López Ixcho	1985	1990	5	Momostenango	Totonicapán	PNR	PNR
Vitalino Luis Castillo Maldonado	1990	1994	4	La Libertad	Huehuetenango	FRG	FRG
Vitalino Vásquez Méndez	2007	2011	4	Concepción Tutuapa	San Marcos	GANNA	GANNA
Vitelio Enrique Pérez Méndez	2007	2015	8	Cabricán	Quetzaltenango	UNE	UNE-GANA
Vitelio Hidalgo Pérez Alonzo	1998	2011	9	Tajumulco	San Marcos	FDNG	PU
Vítor Rigoberto Chinchilla del Valle	1988	1994	6	Senahú	Alta Verapaz	DCG	DCG
Walter Estrada Castillo	1990	1995	5	Mazatenango	Suchitepéquez	UCN	UCN
Walter Eulogio Alvarado López	1995	1999	4	Chichicastenango	Quiché	FRG	FRG
Walter José Córdova Pérez	2003	2007	4	El Tejar	Chimaltenango	FRG	FRG
Walter Manfredo Lopez Valdez	2015	2019	4	Pajapita	San Marcos	UCN	UCN
Walter Rutilio Morán Girón	1990	1994	4	Flores Costa Cuca	Quetzaltenango	UCN	UCN
Weimer Wuilfredo Reyes Castillo	2011	2019	8	Guanagazapa	Escuintla	PP	UNE
Wener Rolando Sierra Fernández	1999	2003	4	Panzós	Alta Verapaz	FRG	FRG
Werner Gadiel Morales Hernández	1994	2007	13	Palestina de los Altos	Quetzaltenango	UCN	FRG
Werner Uriel Velásquez Domingo	2003	2007	4	Santa Ana Huista	Huehuetenango	PAN	PAN
Wilfredo Arnoldo Obregón Foronda	1988	1990	2	Río Bravo	Suchitepéquez	UCN	UCN
Wilfredo Haroldo Salguero Teo	1995	2003	8	El Progreso	Jutiapa	FRG	FRG
Wilian Alonzo García Y García	2011	2019	8	San Juan Tecuaco	Santa Rosa	UNE-GANA	PP
William Geovanny Duarte Guerra	2015	2019	4	Santa Catarina Mita	Jutiapa	LIDER	LIDER
William Rene Fios Zeceña	1995	1999	4	Atescatempa	Jutiapa	PAN	PAN
William Viriato Fernández Liquidano	1990	1994	4	Nuevo Progreso	San Marcos	DCG	DCG
William Waldemar Contreras Guerra	1985	1994	7	Atescatempa	Jutiapa	UCN	UCN
Wilmin Maudiel Morales Castillo	2015	2019	4	Palestina de los Altos	Quetzaltenango	PP	PP
Wilson Américo Salazar Borrayo	1985	1988	3	San Lucas Sacatepéquez	Sacatepéquez	DCG	DCG
Wilson Cristobal Huinac Paxtor	2011	2015	4	San Francisco La Unión	Quetzaltenango	CCE1	CCE1
Wosveli Mazariegos Itzep	1990	1994	4	El Palmar	Quetzaltenango	DCG	DCG
Wuifido Tagual	2011	2015	4	San Andrés Iztapa	Chimaltenango	CCE1	CCE1
Wuilian Romeo Fuentes López	2007	2019	12	San Antonio Sacatepéquez	San Marcos	UNE	PP
William de Palermo Gómez Vicente	2007	2011	4	San Juan Ostuncalco	Quetzaltenango	UNE	UNE
Yener Haroldo Plaza Natareno	2007	2019	12	San Lucas Sacatepéquez	Sacatepéquez	UNE	UNE
Zenaido Ochoa Barrios	1985	1988	3	San Mateo	Quetzaltenango	UCN	UCN
(Asumirá Primer Concejal)	2015	2019	4	Santa Eulalia	Huehuetenango	TODOS	TODOS



ThinkTank
Initiative

Iniciativa
ThinkTank



Konrad
Adenauer
Stiftung

ISBN 978-99939-61-50-5



9 789993 961505